

新型コロナウイルス感染症への対応について

県内の感染動向について	1
県内の感染状況について	3
入院医療体制について	6
資機材の確保・供給について	7

県内の感染動向について（7/27現在）

1) ①流行曲線（公表日別）

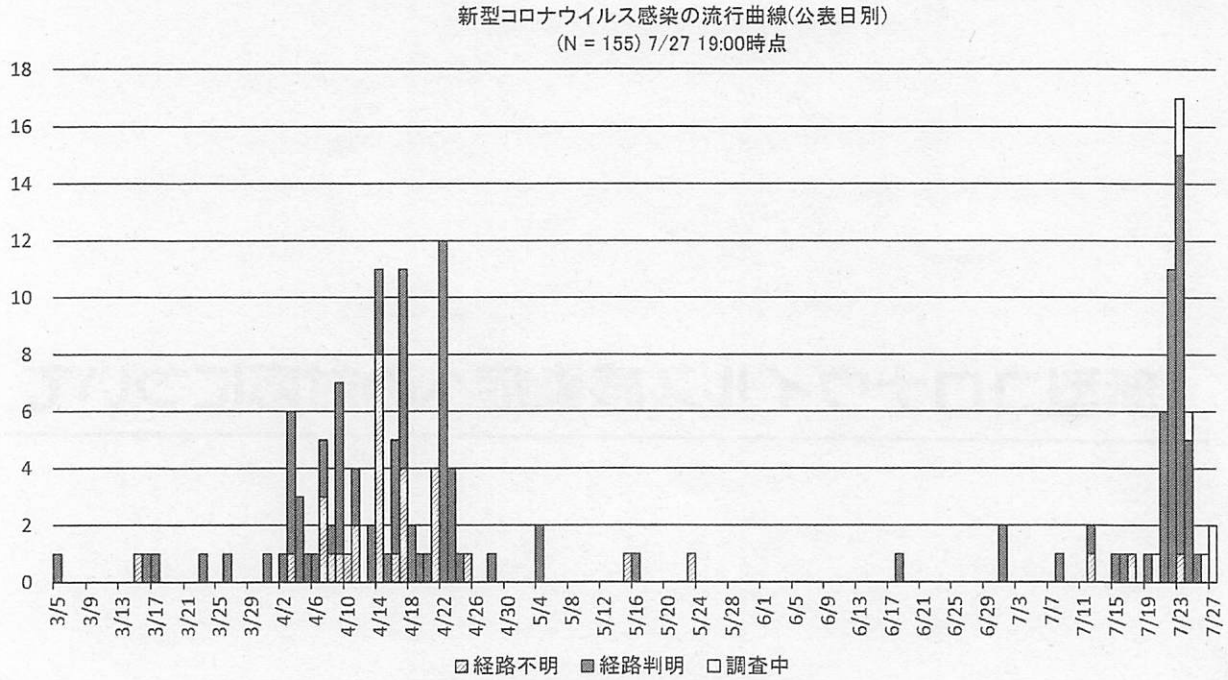

1) ②流行曲線（発症日別）

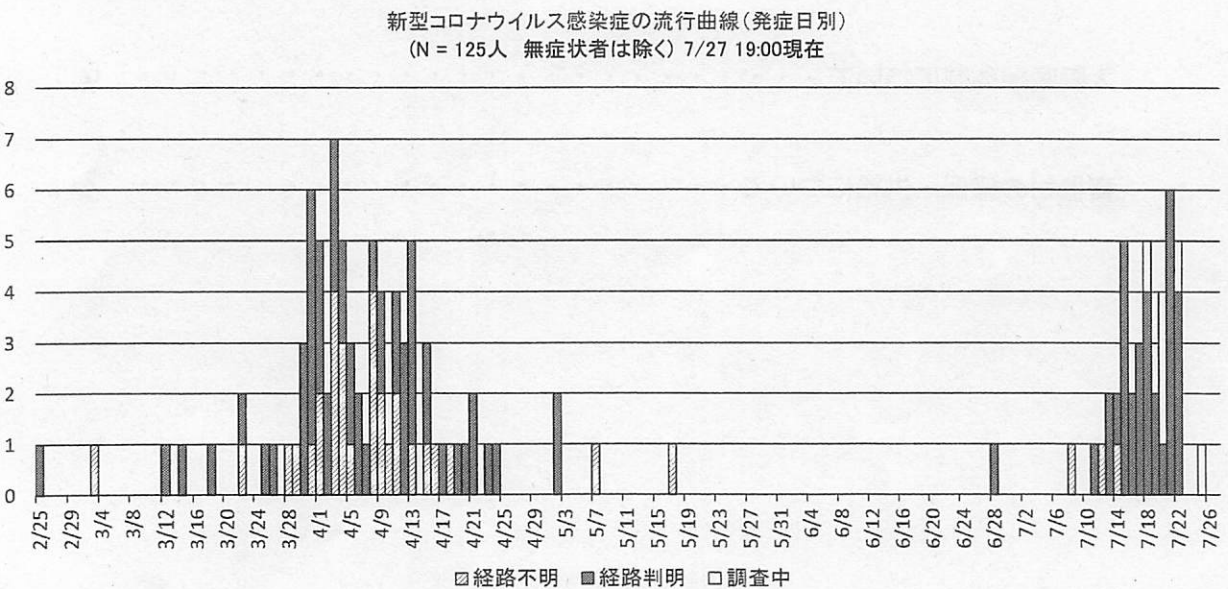

- 6月下旬から症状のある患者の発生が続いています。
- 7月27日発表の2例は経路調査中です。

2) PCR等検査の状況(陰性確認を除く)

PCR検査等の陰性と陽性者数(判定日ベース:日報)(7/27 19:00現在) * 陰性確認を除く

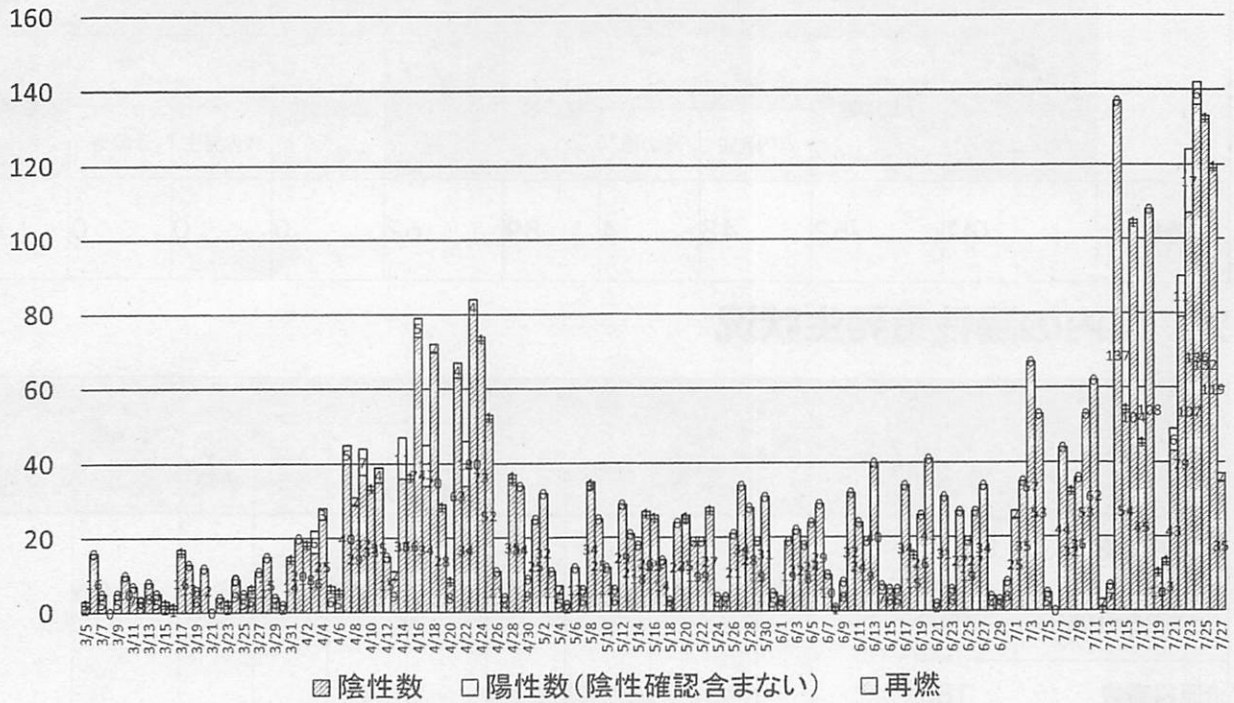

3) 陽性率 (7日間移動平均)

陰性確認と濃厚接触者を除くPCR検査等陽性率(7日間移動平均)
7/27 時点

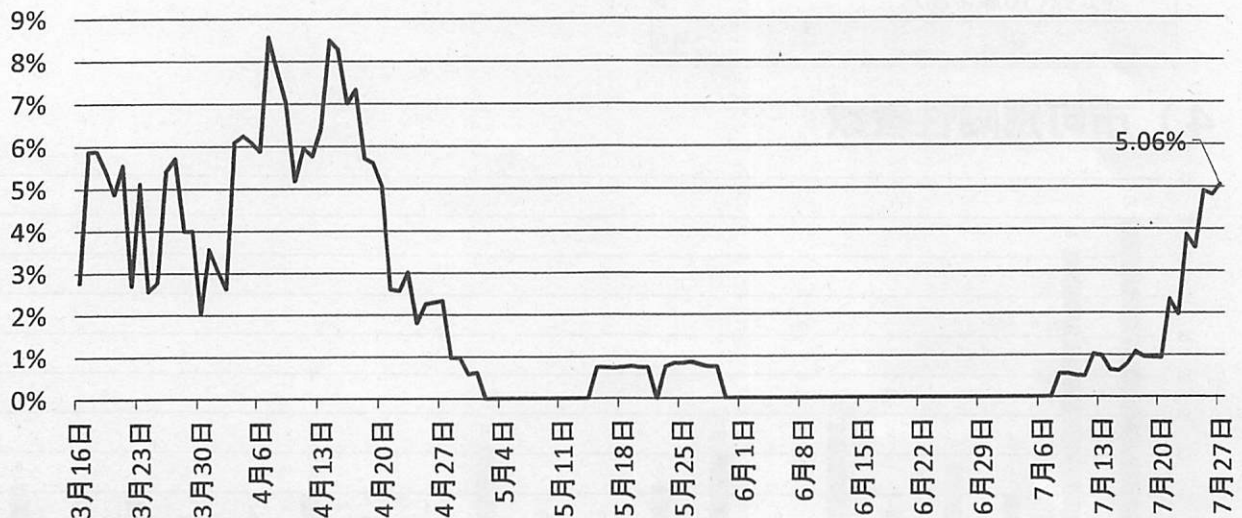

- 陽性率の7日間の移動平均(その日までの7日間の平均)を見ると、7月27日現在の陽性率は5.06%でした。

県内の感染状況について（7/27現在）

1) 県内の病床数および宿泊療養施設の状況

	県内 病床数	入院者数				空床数	県内 宿泊療養 部屋数	療養者数			空数
		入院者数	入院者数		療養者数			療養者数			
			県内発生	その他				県内発生	その他		
総数	141	52	48	4	89	62	0	0	0	62	

2) 県内の陽性者発生状況

項目	陽性者数累計	現在 陽性者数	入院中						入院 予定	宿泊 療養	退院等	死亡
			入院中	入院中			入院 予定	宿泊 療養				
				重症	中等症	軽症						
PCR検査数 (うち行政検査分 (うちその他検査分	3,817 2,661 1,156)	155	48	48	3	1	44	0	0	106	1	
抗原検査数	188											

3) 性別陽性者数

性別	陽性患者数
男性	85
女性	61
非公表(10歳未満)	9
計	155

4) 市町別陽性者数

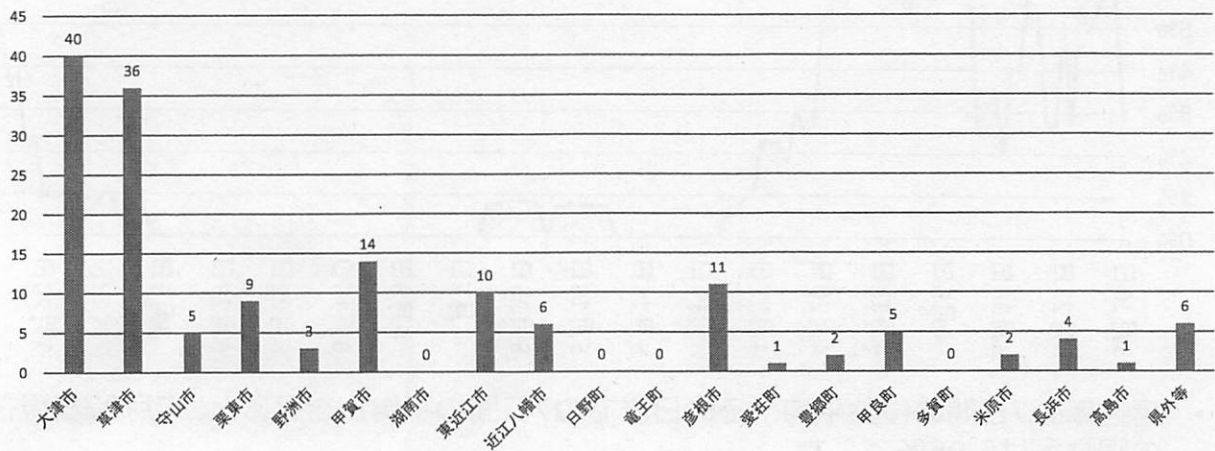

5) 年代別陽性者率

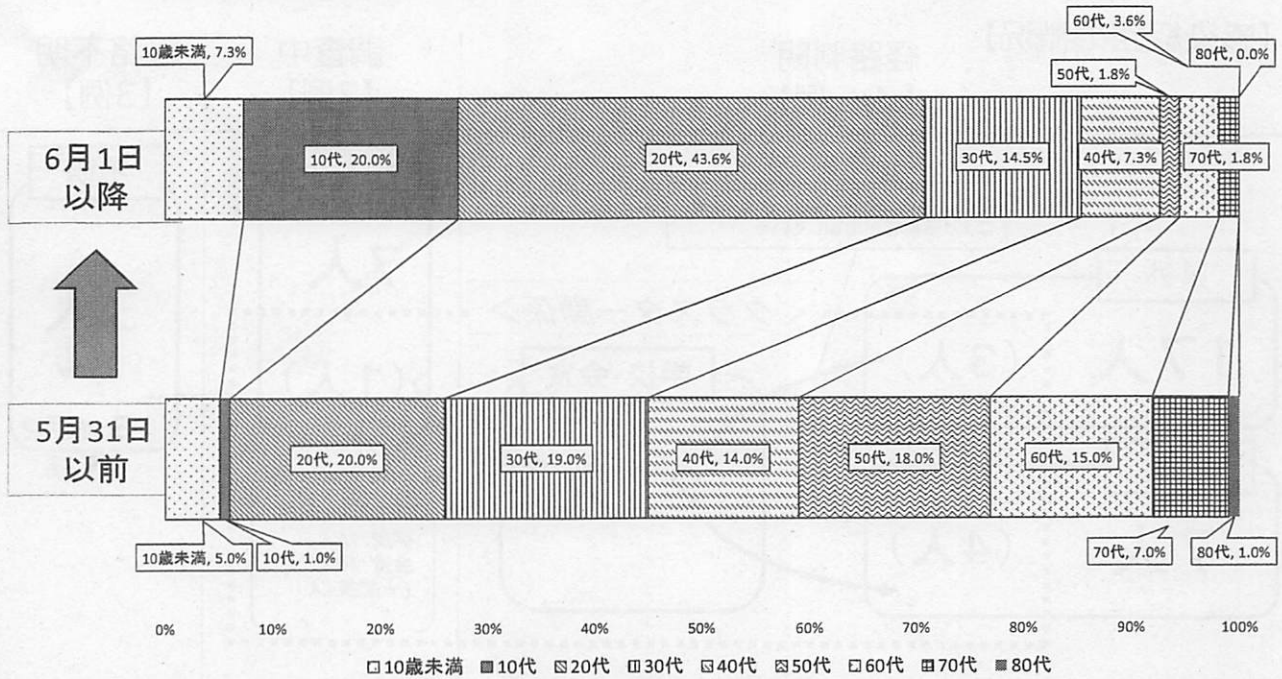

- 6月1日以降では、30代までで全体の約85%を占めている。

6) 感染経路別陽性者率

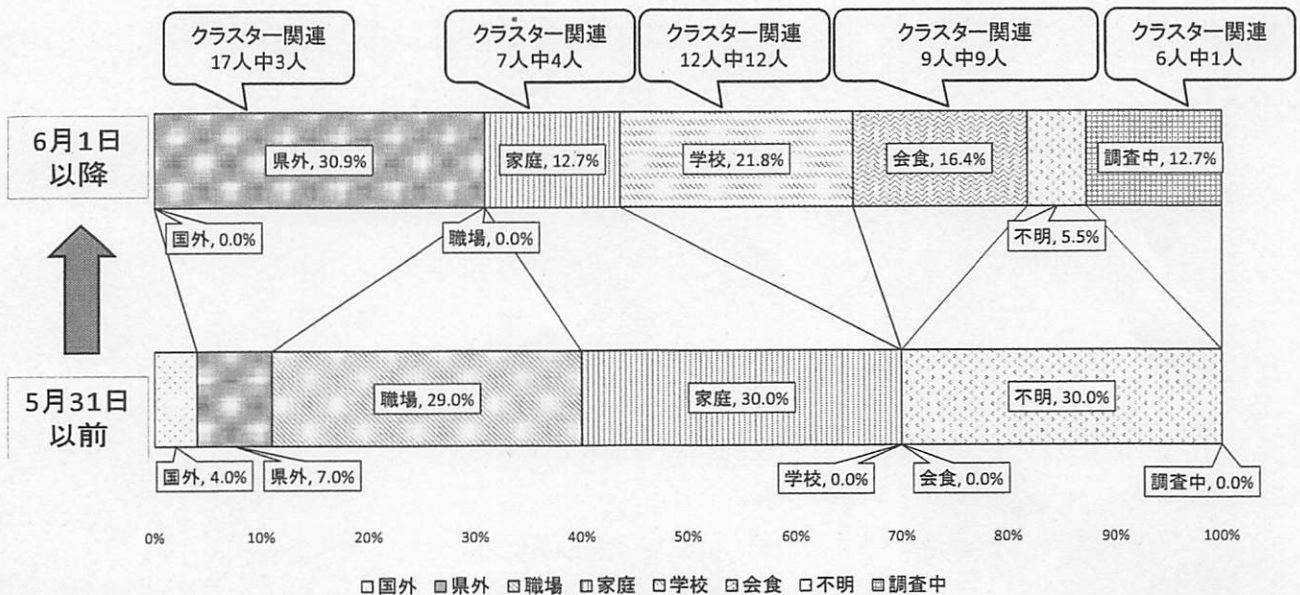

	国外	県外	職場	家庭	学校	会食	不明	調査中	計
6月以降	0	17	0	7	12	9	3	7	55
5月以前	4	7	29	30	0	0	30	0	100
計	4	24	29	37	12	9	33	7	155

6月以降発生例に係る感染経路等の概況（7/27現在）

【感染経路の概況】

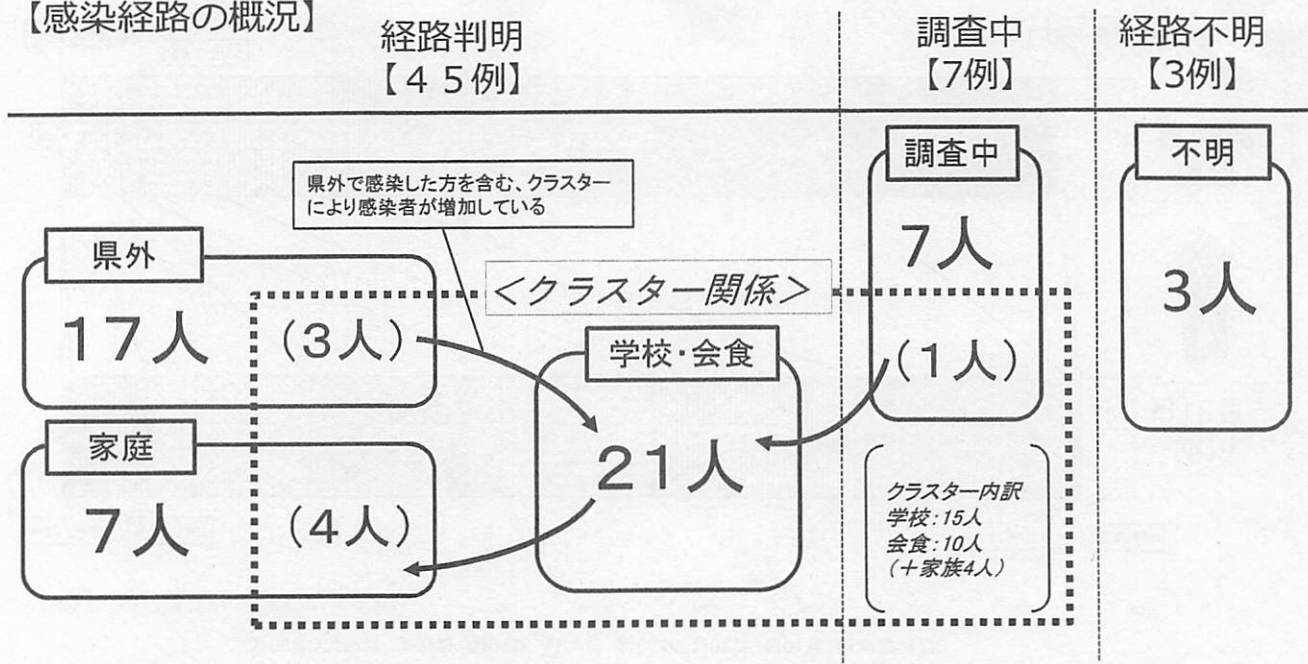

- 県外に由来する感染者が増加している。
- 学校関係や会食等、集団での行動に関するクラスターの発生が認められる。
- 経路不明や調査中の事案が、散見される。

入院医療体制について

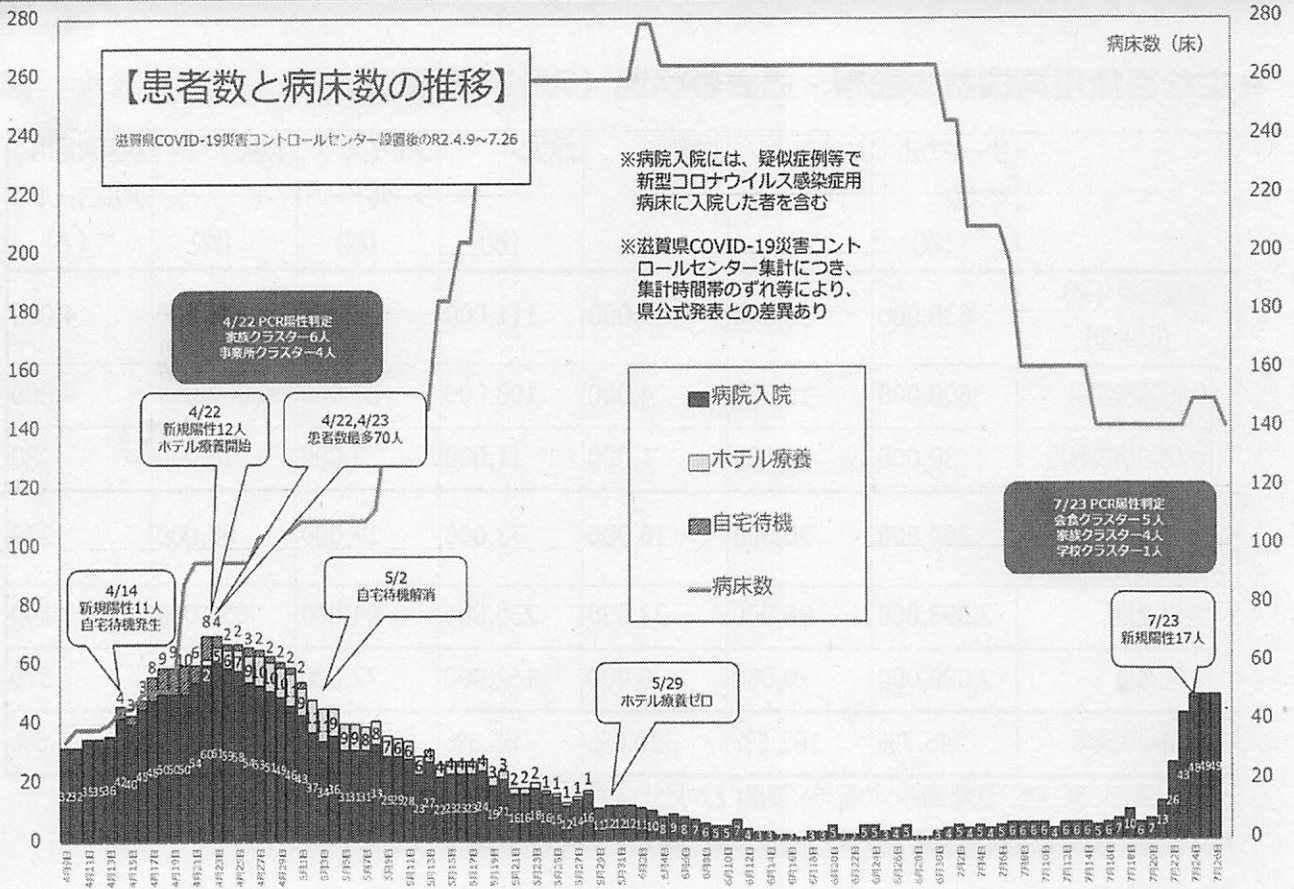

病床・宿泊療養施設 確保タイミングと計画体制

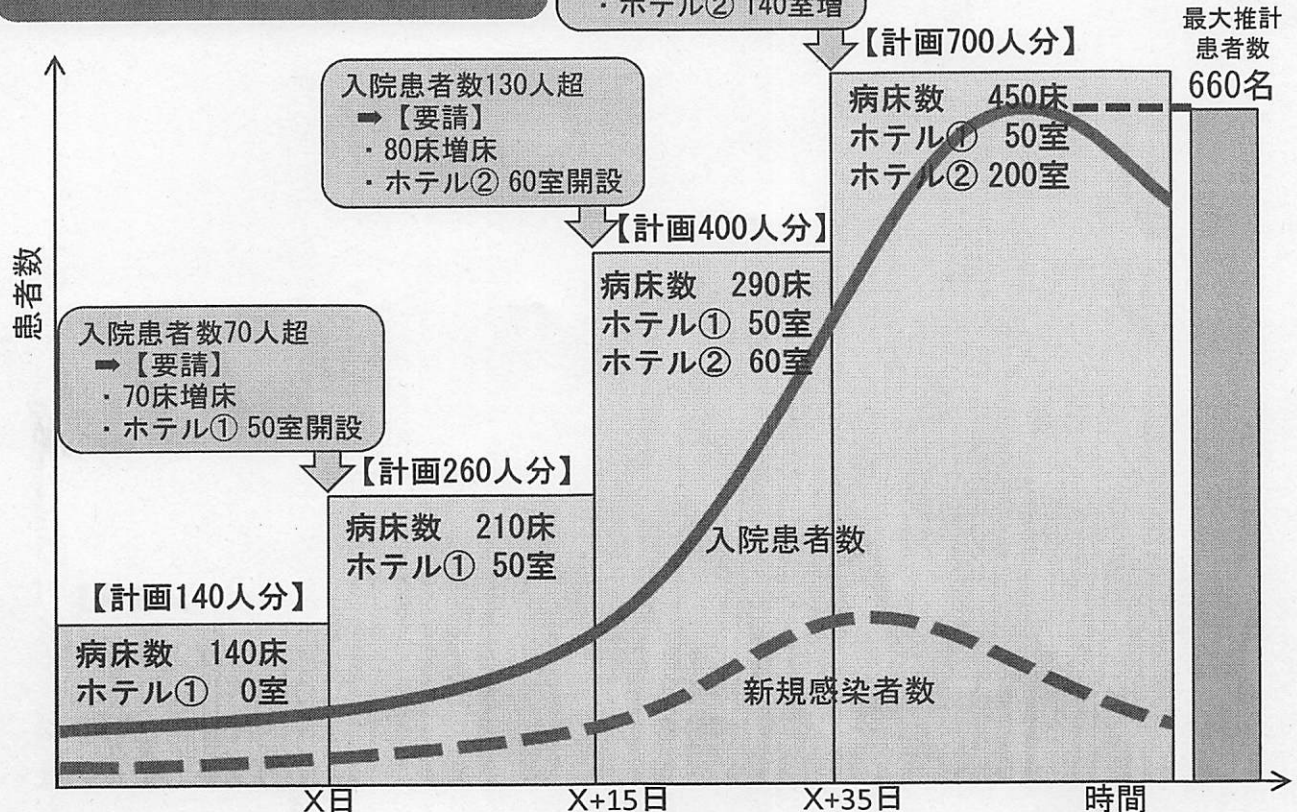

資機材の確保・供給について

■ 主な医療用資機材の配布・備蓄等状況（7月27日現在）

	サージカル マスク (枚)	N95マスク (枚)	防護服 (枚)	ガウン (枚)	フェイス シールド (枚)	手袋 (枚)	手指消毒用 アルコール (ℓ)
備蓄目標(※) (①+②)	630,000	16,000	5,000	111,000	22,000	4,015,000	4,080
①医療機関用	600,000	15,000	4,000	100,000	20,000	4,000,000	4,000
②宿泊施設等用	30,000	1,000	1,000	11,000	2,000	15,000	80
在庫量 (③-④)	294,000	26,000	16,000	73,000	17,000	68,000	270
③調達量	2,393,000	96,000	22,000	235,000	94,000	635,000	1,140
④配布量	2,099,000	70,000	6,000	162,000	77,000	567,000	870
備蓄達成率	46.7%	162.5%	320.0%	65.8%	77.3%	1.7%	6.6%

※WEB調査に基づき、医療機関への配布必要量(2か月分)を算出

(今後1週間あたりの想定消費量-先週1週間の物資の購入量)の4週平均値×4×2月