

令和8年度

ボートレース事業について

びわこボートレース事業庁

1 事業概要

モーターボート競走事業の目的は、公営競技の経営を安定的継続的に行い、一般会計への繰出金を確保し、県財政に貢献することにある。令和8年度は、この使命を永続的に果たすため、目まぐるしいスピードで移り変わる時代に即した対応を取り続けるべく本事業に地方公営企業法を全部適用し、「びわこボートレース事業庁」を立ち上げ組織を強化した。

当庁は、令和6年度に7年度からの5カ年計画である中期経営計画を策定し、目指すべき姿を、

〔 ファン、選手、地域の三方から喜ばれる・選ばれる「びわこボートレース場」
～安定的な経営を土台に～ 〕

とし、「ファンに喜ばれる・選ばれる」「選手に喜ばれる・選ばれる」「地域に喜ばれる・選ばれる」の3つの視点から各種施策を実施する。

売上金額は、平成17年度に約180億円まで落ち込んだものの、近年はインターネット投票の増加に伴い拡大傾向にあり、令和2年度からはコロナ禍にもかかわらず、巣ごもり消費およびネット消費の拡大を好機と捉え、YouTube 予想ライブ配信をはじめとした SNS の強化によって売上を大幅に伸ばした。売上増加に伴い、一般会計への繰出金も、「中期経営計画（令和2～6年度）」の目標である年間3億円、「滋賀県行政経営方針 2023-2026 実施計画」において求められていた年間15億円を大きく上回り、5年間（令和2～6年度）で120億円を確保した。また、令和7年度は過去最高売上を更新し、当场においては特に一般戦の売上が伸びたことから収益が向上し、繰出金30億円を見込んでいる。

○中期経営計画（令和2～6年度）実績

単位：百万円

	計画期間				
	令和2年度	令和3年度	令和4年度	令和5年度	令和6年度
売上					
目標	38,200	38,000	34,900	35,400	35,900
実績	67,531	72,240	69,349	73,574	66,972
経常利益					
目標	100	421	-88	498	600
実績	4,003	2,475	2,110	2,226	1,621
繰出金					
目標	300	300	300	300	300
実績	2,000	3,000	2,500	2,300	2,200

令和8年度は23年ぶりにSGレースを招致でき、7月28日からオーシャンカップを開催することとなった。また、令和9年2月には持ち回り開催のGI近畿地区選手権の開催を予定しており、当初予算の段階で過去最高売上794億円、繰出金を30億円と見込んでいる。中期経営計画（令和7年～令和11年度）の目標で定めた繰出金15億円をすでに達成できる見込みであるが、場別売上では依然下位に甘んじていることから、機動的な組織の運営、計画的な施設整備など、たゆまぬ努力を図ってまいりたい。

○中期経営計画（令和7～11年度）

単位：百万円

	目標と実績									
	令和7年度		令和8年度		令和9年度		令和10年度		令和11年度	
	目標	実績	目標	実績	目標	実績	目標	実績	目標	実績
売上	68,300	74,931	67,460		62,900		62,790		63,660	
本場	3,306	3,150	3,268		3,072		3,077		3,097	
ポートピア	594	607	588		561		565		562	
ネット投票	50,169	58,279	49,587		46,543		46,583		46,947	
場間場外	14,231	12,894	14,016		12,723		12,565		13,054	
収支	508	1,204	648		132		102		371	
繰出金	1,500	3,000	1,500		1,500		1,500		1,500	

※R7年度の収支実績は2月補正後の数値

2 令和8年度当初予算

モーターボート競走事業会計

単位：千円（税込）

当初予算見積額および説明 【収益的収支】

1 重点的取組事項

令和8年度は、オーシャンカップ（SG）、びわこ大賞（GI）や近畿地区戦（GI）、秩父宮妃記念杯（GII）等のグレードレースについて、引き続き売上向上策を実施して収入の増加を図るとともに、事業費用の節減に努め、安定的な収益の確保を図る。

2 業務の予定量

年 間 開 催 日 数 (日)	186
年 間 勝 舟 投 票 券 発 売 金 額 (千円)	79,400,000
1 日 平 均 勝 舟 投 票 券 発 売 金 額 (千円)	426,882
年 間 場 間 場 外 受 託 発 売 金 額 (千円)	11,561,985

3 収益的収支見積額

	前年度予算額	当年度予算額
モーターボート競走事業収益 A	70,688,100	81,749,600
営業収益	70,516,969	81,530,114
うち開催収益	68,300,000	79,400,000
うち本場売上	3,257,400	3,207,940
ボートピア	585,550	574,700
インターネット投票	49,423,850	60,165,620
場間場外	14,033,200	14,451,740
場間場外発売受託事業収益	2,120,881	2,032,082
その他営業収益	96,088	98,032
営業外収益	171,131	219,486
モーターボート競走事業費用 B	70,180,300	81,363,300
営業費用	68,586,488	78,316,001
うち開催費	65,180,138	74,897,745
減価償却費	448,367	460,970
営業外費用	1,593,812	3,047,299
うち繰出金	1,500,000	3,000,000
差引収支 A-B	507,800	386,300
資金収支	1,023,106	873,082

当初予算見積額および説明 【資本的収支】

1 主な建設改良事業

スタンド棟トイレ改修工事、競技総合センターおよび立体駐車場受変電設備改修工事

2 資本的収支見積額

	前年度予算額	当年度予算額
資本的収入 A	—	—
資本的支出 B	993,000	483,000
うち建設改良費	987,387	473,890
差引収支 A-B （建設改良積立金等で補填する）	△ 993,000	△ 483,000

第 31 回 SG オーシャンカップについて

1. 概要

ボートレースは競走全体の位置づけを体系化するため、レースの格付けがなされており、最上級グレードの SG(エスジ-)から、G I、G II、G III、一般競走と全 5 段階で構成されている。

オーシャンカップは全部で 9 つある SG 競走の一つで、平成 8 年(1996 年)に「海の日」を記念して創設された。出場資格として、G I 競走で活躍した選手が出場する。

本県ボートレースびわこにおいては、平成 15 年の SG チャレンジカップ以来、23 年ぶりに SG 競走を開催することとなった。

2. 日程

令和 8 年

7 月 27 日(月)	前日夕方	前夜祭
28 日(火)	初日	オープニングセレモニー
29 日(水)	2 日目	
30 日(木)	3 日目	
31 日(金)	4 日目	
8 月 1 日(土)	5 日目準優勝戦	
2 日(日)	6 日目優勝戦	表彰式

3. 出場予定選手

別添のとおり

※地元滋賀支部選手 3 名出場予定

馬場貴也 選手
遠藤エミ 選手
丸野一樹 選手

【別添】

第31回オーシャンカップ

7月

28日(火) 29日(水) 30日(木) 31日(金) 1日(土) 2日(日)

第4回4節
第5回1節

No.	登番	氏名	級別	支部	年齢	全国期別		びわこ成績		全国期別		
						勝率	2連対率	勝率	2連対率	1着	2着	3着
1	3415	松井 繁	A1	大阪	56	6.87	35.9	7.24	51.7	29	17	31
2	3716	石渡 鉄兵	A1	東京	51	6.45	37.9	6.83	51.7	24	23	18
3	3719	辻 栄	A1	広島	51	6.93	45.9	5.00	12.5	24	27	26
4	3779	原田 幸哉	A1	長崎	50	6.44	36.2	5.44	33.3	28	13	14
5	3783	瓜生 正義	A1	福岡	50	6.57	36.4	7.67	60.0	25	22	27
6	3897	白井 英治	A1	山口	49	7.46	48.3	6.00	18.7	28	30	26
7	3941	池田 浩二	A1	愛知	48	7.97	54.3	7.47	52.6	41	22	22
8	3959	坪井 康晴	A1	静岡	48	7.37	51.4	7.72	55.5	27	28	17
9	3960	菊地 孝平	A1	静岡	47	6.63	42.8	7.88	50.0	32	22	16
10	3978	齊藤 仁	A2	東京	49	5.94	40.3	6.46	43.5	22	22	12
11	4024	井口 佳典	A1	三重	48	6.44	34.7	6.86	47.7	18	22	25
12	4030	森高 一真	A1	香川	48	6.64	36.2	5.33	27.7	23	27	28
13	4044	湯川 浩司	A1	大阪	46	6.92	45.0	6.53	47.3	38	25	26
14	4075	中野 次郎	A1	東京	45	6.46	43.1	4.88	25.0	25	32	26
15	4166	吉田 拡郎	A1	岡山	44	6.86	44.2	7.68	52.0	33	25	25
16	4205	山口 剛	A1	広島	43	7.74	52.9	6.47	29.4	28	26	17
17	4262	馬場 貴也	A1	滋賀	42	7.19	45.8	8.05	66.0	37	23	24
18	4266	長田 頼宗	A1	東京	41	6.47	41.9	5.38	19.2	31	21	19
19	4290	稲田 浩二	A1	兵庫	41	6.75	46.0	7.24	48.2	31	27	24
20	4320	峰 竜太	A1	佐賀	41	8.05	51.4	8.31	66.6	31	23	28
21	4337	平本 真之	A1	愛知	42	7.47	51.6	7.00	46.6	32	30	23
22	4344	新田 雄史	A1	三重	41	7.55	47.8			29	27	26
23	4371	西山 貴浩	A1	福岡	39	7.18	45.1	7.50	50.0	25	26	17
24	4418	茅原 悠紀	A1	岡山	39	8.09	52.2	5.80	45.0	35	22	23
25	4456	鎌倉 涼	A1	大阪	37	6.78	49.5	5.50	50.0	29	22	14
26	4459	片岡 雅裕	A2	香川	40	6.12	34.6	6.68	40.9	27	18	18
27	4477	篠崎 仁志	A1	福岡	38	7.15	48.1	8.29	57.1	36	28	27
28	4502	遠藤 エミ	A1	滋賀	38	7.14	48.1	7.44	56.1	30	23	24
29	4503	上野 真之介	A1	佐賀	38	7.33	53.9	6.22	33.3	36	32	13
30	4547	中田 竜太	A1	埼玉	38	6.60	39.6	5.79	39.2	18	28	24
31	4573	佐藤 翼	A1	埼玉	37	7.09	43.2	6.68	36.8	29	25	26
32	4586	磯部 誠	A1	愛知	35	6.95	48.6			23	31	14
33	4590	渡邊 優美	A1	福岡	33	6.37	38.8	7.57	64.2	24	23	24
34	4604	岩瀬 裕亮	A1	愛知	38	6.93	44.6	-	-	35	23	26
35	4659	木下 翔太	A1	大阪	35	6.80	44.6	6.37	40.0	38	24	30
36	4682	大上 卓人	A1	広島	35	7.02	45.0	7.30	47.8	31	24	20
37	4686	丸野 一樹	A1	滋賀	34	6.76	42.0	7.32	58.8	29	24	20
38	4719	上條 暢嵩	A1	大阪	32	7.28	45.6	7.76	52.9	43	20	27
39	4757	山田 祐也	A1	徳島	37	7.05	49.2	7.17	50.0	37	29	28
40	4760	山崎 郡	A1	大阪	36	7.42	52.5	7.04	60.8	51	31	30
41	4832	権藤 俊光	A1	大阪	39	7.05	48.9	6.79	42.8	44	25	29
42	4848	仲谷 颯仁	A1	福岡	31	7.03	46.7	6.42	45.4	24	27	15
43	4851	関 浩哉	A1	群馬	31	7.49	50.4	7.50	51.8	29	25	17
44	4886	入海 馨	A2	岡山	30	6.04	31.0	7.56	55.5	14	22	27
45	4914	吉田 裕平	A1	愛知	29	6.86	45.8	8.34	78.9	25	30	14
46	4932	新開 航	A1	福岡	30	7.47	51.9	9.18	100.0	38	29	30
47	4933	板橋 侑我	A2	静岡	30	6.26	37.6	6.95	55.0	20	18	21
48	4959	井上 忠政	A1	大阪	30	7.07	50.7	7.17	56.5	38	32	19
49	4980	佐々木 完太	A1	山口	30	7.12	52.7	7.20	60.0	35	32	16
50	5121	定松 勇樹	A1	佐賀	25	7.89	61.1	6.21	41.1	49	36	18
51	5224	西岡 顕心	A1	香川	25	7.08	48.9			37	30	31
52		(グラチャン後確定)										

*欠場などにより出場メンバーが変更になる場合があります。

【参 考 資 料】

(1) 琵琶湖モーターボート競走場の概要

事項	内容
名称	琵琶湖モーターボート競走場
根拠法令	モーターボート競走法 「昭和26年6月18日法律第242号」
施行者	滋賀県
事業担当	びわこボートレース事業庁
開設年月日	初開催 昭和27年7月18日
競技運営委託先	一般財団法人日本モーターボート競走会 琵琶湖支部
ボート・モーター提供	びわこ企業株式会社
開催日数	年間12回開催 186日(令和7年度)

項目	令和8年4月1日現在
施設の概要	土地面積 19,654.45m ² 競走水面面積 92,712.10m ² 建物総面積 35,180.44m ² (主な建物) スタンド(H14.3) 29,529.22m ² 競技総合センター(H11.12) 5,136.70m ²
収容人員	12,000人
窓口数 (外向発売所を含む)	発売(自動機) 22窓 発売払戻(自動機) 48窓 キャッシュレス発売 34窓 (うち在席投票13窓)
	窓口合計 104窓
座席数	スタンド2階 953席 (うちシルバー席) (67席) (うち車いす席) (5席) スタンド3階 *R06.04.01閉鎖 738席 (うち二人掛け席) (270席) (うちレディース席) (55席) (うち車いす席) (5席) スタンド4階(指定席) 227席 (うちシングル席) (98席) (うちペア席) (117席) (うち車いす席) (4席) (うちグループシート席) (8席)
	座席合計 1,918席
駐車場	皇子が丘(第1)駐車場 茶が崎(第2)駐車場 立体駐車場延面積(H3.3) 8,509.88m ² — 土地面積 10,188.51m ² (実測) 6,685.85m ² 所有地 10,188.51m ² (〃) 1,579.21m ² 借地 0.00m ² 5,106.64m ² 収容台数 607台 230台

(2) 外向発売所の概要

1	名 称	BOATRACEびわこ 外向発売所(愛称:レイクル びわこ)	
2	設 置 場 所	滋賀県大津市茶が崎1-1(ボートレース場内)	
3	施 行 者	滋賀県	
4	運 営 者	滋賀県	
5	建 築 面 積	1,330.66㎡(敷地内建物合計11,068.68㎡)	
6	延 床 面 積	1,330.66㎡(敷地内建物合計36,904.77㎡)	
7	建 物 構 造	鉄骨造および鉄筋コンクリート造	
8	収 容 人 員	800名	
9	観 覧 席	観覧施設内(休憩用) 163席 喫茶・休憩コーナー 19席	
10	窓 口 数	6窓	自動発払機(マークカード方式)
		7窓	自動発売機(マークカード方式)
		1窓	有人両用機(マークカード方式)
		1窓	有人払戻機(全国総合払戻窓口)
11	入 場 料 金	無料	
12	一日平均利用者数	約 373名(令和7年度)※令和8年2月末までの実績	
13	売 上 金 額	年間 264,579万円(対前年度比7.4%減) 一日平均 829万円(対前年度比7.7%減) ※令和8年2月末までの実績	
14	開 設 日	平成28年10月1日	
15	営 業 日 数	年間350日(令和7年度)	
16	営 業 時 間	午前8時からナイターレース終了(概ね21時頃)まで	
17	センター接続方式	本場接続方式(集計センター及び外向にTOC端末設置)	
18	発 売 レ ー ス	1日最大11場 132レース	
19	そ の 他		

(3) ポートピア京都やわたの概要

1	名 称	ポートピア京都やわた					
2	設 置 場 所	京都府八幡市八幡一ノ坪 14 番地の 1					
3	施 行 者	滋賀県					
4	設 置 者	株式会社ローレル京都					
5	施 設 会 社	大和ハウス工業株式会社					
6	敷 地 面 積	17,611 m ²					
7	延 床 面 積	5,089 m ²					
8	建 物 構 造	鉄骨造 地上 2 階建					
9	駐 車 台 数	普通車用 480 台					
10	一日平均利用者数	一日平均 約 820 名 (令和 7 年度) ※令和 8 年 2 月末までの実績					
11	座 席 数	一般席 220 席、 有料席 195 席					
12	窓 口 数		自 動 発 売 機	自 動 発 払 機	有 人 発 売 機	有 人 発 払 機	払 戻 専 用 機
		一般席	12	6	0	1	1
		有料席	8	5	0	2	0
		合 計	20	11	0	3	1
13	営 業 日	361 日 (令和 7 年度) ※令和 8 年 2 月末現在					
14	売 上 金 額	年間 902,525 万円(対前年度比 +1.6%) 一日平均 2,735 万円(対前年度比 +2.8%) ※令和 8 年 2 月末までの実績					
15	年 間 収 益 率	2.52% ※令和 8 年 1 月末までの実績					
16	開 設 日	平成 19 年 4 月 12 日					

(4) 売上繰出金一覧

年度	日数	売上金額			利用者数			繰出金		入場者数		
		売上金額	一日平均	前年比	利用者数	一日平均	前年比	繰出金	前年比	入場者数	一日平均	前年比
S27	23	71,834,900	3,123,200		70,716	3,074		0		70,716	3,074	
S28	75	245,173,700	3,268,900	341.3	148,148	1,975	209.5	0		148,148	1,975	209.5
S29	96	246,375,900	2,566,400	100.5	139,961	1,457	94.5	0		139,961	1,457	94.5
S30	126	349,999,300	2,777,700	142.1	197,595	1,568	141.2	3,187,000		197,595	1,568	141.2
S31	142	576,695,500	4,061,200	164.8	278,961	1,964	141.2	9,759,000	306.2	278,961	1,964	141.2
S32	144	620,790,500	4,311,000	107.6	308,952	2,145	110.8	12,000,000	123.0	308,952	2,145	110.8
S33	144	662,877,900	4,603,300	106.8	338,818	2,352	109.7	13,000,000	108.3	338,818	2,352	109.7
S34	144	779,961,300	5,416,300	117.7	331,711	2,303	97.9	18,000,000	138.5	331,711	2,303	97.9
S35	144	977,710,800	6,789,600	125.4	344,016	2,389	103.7	37,000,000	205.6	344,016	2,389	103.7
S36	144	1,394,073,100	9,681,000	142.6	414,368	2,877	120.5	125,000,000	337.8	414,368	2,877	120.5
S37	144	2,011,575,500	13,969,200	144.3	472,686	3,282	114.1	200,000,000	160.0	472,686	3,282	114.1
S38	144	2,417,431,600	16,787,700	120.2	462,250	3,210	97.8	215,000,000	107.5	462,250	3,210	97.8
S39	144	2,821,684,400	19,595,000	116.7	483,778	3,359	104.7	300,000,000	139.5	483,778	3,359	104.7
S40	144	3,788,055,300	26,305,900	134.2	554,070	3,847	114.5	420,000,000	140.0	554,070	3,847	114.5
S41	144	4,844,970,300	33,645,600	127.9	600,369	4,169	108.4	560,000,000	133.3	600,369	4,169	108.4
S42	144	6,202,719,500	43,074,400	128.0	671,976	4,666	111.9	808,000,000	144.3	671,976	4,666	111.9
S43	142	6,689,462,900	47,108,800	107.8	632,220	4,452	94.1	839,000,000	103.8	632,220	4,452	94.1
S44	144	8,188,298,800	56,863,100	122.4	667,828	4,637	105.6	939,000,000	111.9	667,828	4,637	105.6
S45	144	11,129,805,500	77,290,300	135.9	756,685	5,254	113.3	1,350,000,000	143.8	756,685	5,254	113.3
S46	144	12,727,476,300	88,385,200	114.4	833,304	5,786	110.1	1,660,000,000	123.0	833,304	5,786	110.1
S47	143	15,885,219,700	111,085,400	124.8	909,527	6,360	109.1	1,889,000,000	113.8	909,527	6,360	109.1
S48	144	22,562,995,800	156,687,400	142.0	1,056,808	7,338	116.2	3,210,000,000	169.9	1,056,808	7,338	116.2
S49	144	23,378,607,500	162,351,400	103.6	989,887	6,874	93.7	2,380,000,000	74.1	989,887	6,874	93.7
S50	144	23,423,679,000	162,664,400	100.2	907,349	6,301	91.7	2,330,000,000	97.9	907,349	6,301	91.7
S51	144	24,700,299,800	171,529,800	105.5	861,264	5,981	94.9	2,175,000,000	93.3	861,264	5,981	94.9
S52	144	27,199,103,600	188,882,600	110.1	868,023	6,027	100.8	2,541,000,000	116.8	868,023	6,027	100.8
S53	144	30,286,631,800	210,323,800	111.4	856,094	5,945	98.6	3,010,000,000	118.5	856,094	5,945	98.6
S54	144	31,883,060,000	221,410,100	105.3	833,082	5,785	97.3	3,200,000,000	106.3	833,082	5,785	97.3
S55	144	32,886,413,600	228,377,800	103.1	825,211	5,730	99.1	3,280,000,000	102.5	825,211	5,730	99.1
S56	144	29,970,986,700	208,131,800	91.1	726,459	5,044	88.0	3,200,000,000	97.6	726,459	5,044	88.0
S57	148	30,186,873,800	203,965,300	100.7	724,158	4,892	99.7	2,750,000,000	85.9	724,158	4,892	99.7
S58	156	31,472,017,700	201,743,700	104.3	724,909	4,646	100.1	2,650,000,000	96.4	724,909	4,646	100.1
S59	156	32,648,377,600	209,284,400	103.7	717,454	4,599	99.0	2,700,000,000	101.9	717,454	4,599	99.0
S60	156	32,627,311,400	209,149,400	99.9	713,379	4,572	99.4	2,650,000,000	98.1	713,379	4,572	99.4
S61	156	36,576,544,200	234,465,000	112.1	741,604	4,753	104.0	2,700,000,000	101.9	741,604	4,753	104.0
S62	154	37,199,517,700	241,555,300	101.7	720,336	4,677	97.1	2,750,000,000	101.9	720,336	4,677	97.1
S63	156	39,918,650,600	255,888,700	107.3	707,509	4,535	98.2	3,000,000,000	109.1	707,509	4,535	98.2
H01	156	48,520,381,900	311,028,000	121.5	748,759	4,799	105.8	3,200,000,000	106.7	748,759	4,799	105.8
H02	156	51,827,153,200	332,225,300	106.8	702,845	4,505	93.9	4,700,000,000	146.9	702,845	4,505	93.9
H03	156	51,426,209,500	329,655,100	99.2	757,599	4,856	107.8	4,400,000,000	93.6	729,733	4,677	103.8
H04	156	46,473,863,600	297,909,300	90.4	743,358	4,765	98.1	3,820,000,000	86.8	710,672	4,555	97.4
H05	156	40,667,031,800	260,686,100	87.5	736,628	4,721	99.1	3,000,000,000	78.5	673,062	4,314	94.7
H06	156	42,166,268,900	270,296,500	103.7	929,719	5,959	126.2	3,000,000,000	100.0	671,849	4,306	99.8
H07	156	37,154,349,200	238,168,900	88.1	849,620	5,446	91.4	3,115,200,000	103.8	604,955	3,877	90.0
H08	156	36,871,148,600	236,353,500	99.2	884,452	5,669	104.1	3,000,000,000	96.3	589,099	3,776	97.4
H09	156	33,653,867,300	215,729,900	91.3	886,176	5,680	100.2	2,500,000,000	83.3	539,870	3,460	91.6
H10	156	35,908,196,800	230,180,700	106.7	1,240,296	7,950	140.0	2,600,000,000	104.0	550,151	3,526	101.9
H11	156	42,399,578,500	271,792,100	118.1	1,819,964	11,666	146.7	2,200,000,000	84.6	513,026	3,288	93.3
H12	156	27,503,531,300	176,304,600	64.9	1,153,958	7,397	63.4	900,000,000	40.9	478,950	3,070	93.4
H13	156	26,675,397,500	170,996,100	97.0	1,174,180	7,526	101.8	900,000,000	100.0	565,346	3,624	118.0
H14	156	28,459,200,500	182,430,700	106.7	1,477,447	9,470	125.8	1,100,000,000	122.2	575,064	3,686	101.7
H15	156	36,696,933,600	235,236,700	128.9	2,270,874	14,556	153.7	800,000,000	72.7	525,695	3,369	91.4
H16	156	21,227,039,300	136,070,700	57.8	1,481,956	9,499	65.3	200,000,000	25.0	462,875	2,967	88.1
H17	156	18,066,511,900	115,810,900	85.1	1,313,931	8,422	88.7	20,000,000	10.0	442,295	2,835	95.6
H18	156	23,364,429,500	149,771,900	129.3	1,990,422	12,759	151.5	30,000,000	150.0	417,041	2,673	94.3
H19	156	24,693,188,400	158,289,600	105.7	2,516,554	16,131	126.4	20,000,000	66.7	356,861	2,287	85.6
H20	156	29,408,780,000	188,517,800	119.1	3,482,557	22,324	138.4	20,000,000	100.0	339,137	2,173	95.0
H21	156	21,188,756,500	135,825,300	72.0	2,734,095	17,526	78.5	10,000,000	50.0	320,557	2,054	94.5
H22	146	24,009,888,600	164,451,200	113.3	3,651,122	25,007	133.5	0	0.0	282,226	1,933	88.0
H23	166	24,421,160,200	147,115,400	101.7	3,925,049	23,644	107.5	10,000,000	皆増	327,466	1,972	116.0
H24	168	23,256,714,300	138,432,800	95.2	4,422,265	26,323	112.7	50,000,000	500.0	302,225	1,798	92.3
H25	174	28,629,153,000	164,535,300	123.1	5,637,187	32,397	127.5	60,000,000	120.0	301,707	1,733	99.8
H26	168	28,988,163,900	172,548,500	101.3	5,915,315	35,210	104.9	100,000,000	166.7	280,560	1,670	93.0
H27	180	27,833,455,700	154,630,300	96.0	6,694,004	37,188	113.2	200,000,000	200.0	281,094	1,561	100.2
H28	186	34,741,196,600	186,780,600	124.8	8,808,999	47,360	131.6	300,000,000	150.0	268,963	1,446	95.7
H29	186	39,340,896,800	211,510,100	113.2	10,287,810	55,310	116.8	400,000,000	133.3	243,626	1,309	90.6
H30	186	38,232,252,300	205,549,700	110.0	10,713,523	57,599	104.1	400,000,000	100.0	224,106	1,204	92.0
R1	186	40,113,379,800	215,663,300	104.9	11,164,099	60,022	104.2	400,000,000	100.0	205,029	1,213	91.5
R2	186	67,531,377,500	363,071,900	168.4	13,378,382	71,926	119.8	2,000,000,000	500.0	121,557	919	59.3
R3	186	72,240,489,000	388,389,700	107.0	15,252,009	82,000	114.0	3,000,000,000	150.0	182,639	981	150.2
R4	186	69,349,105,900	372,844,600	96.0	15,185,419	81,642	99.6	2,500,000,000	83.3	170,955	919	93.6
R5	186	73,573,608,800	395,557,000	106.1	16,212,757	87,165	106.8	2,300,000,000	92.0	166,233	893	97.2
R6	186	66,972,009,200	360,064,500	91.0	15,389,049	82,736	94.9	2,200,000,000	95.7	173,047	930	104.1
R7	186	74,931,395,400	402,856,900	111.9	16,294,484	87,604	105.9	3,000,000,000	136.4	177,312	953	102.5
		2,028,069,328,300			215,418,328			110,379,146,000		37,818,052		

* H3、H4の利用者数には外向利用者を含む。

* H6の利用者数には地区戦の場外利用者を含む。

* H10の利用者数には地区戦の場外利用者を含む。

* H13以降の利用者数には協力場外利用者を含む。

* H19以降には「ホートピア京都やわた」の実績を含む。(4/12開設)

* H20の利用者数には全国G I 新鋭王座決定戦の場外利用者を含む。

* H22の開催日数は、H23.3.11に発生した東日本大震災の影響により3月13日～31日の間、全国で競艇開催が中止されたため、例年より10日少ない。

* H23の入場者数には、4月1日～6日の6日間、東日本大震災の影響により無料入場とした入場者数(13,861人)を含む。

* R1、2の一日平均入場者数は、無観客試合分を含まない。

* H5以降の利用者数には外向、電話投票利用者を含む。

* H7の繰出金のうち15,200,000円は、高松宮杯競輪謝礼金返還金充当。

* H11の利用者数には新鋭王座決定戦の場外利用者を含む。

売上および繰出金推移(億円)

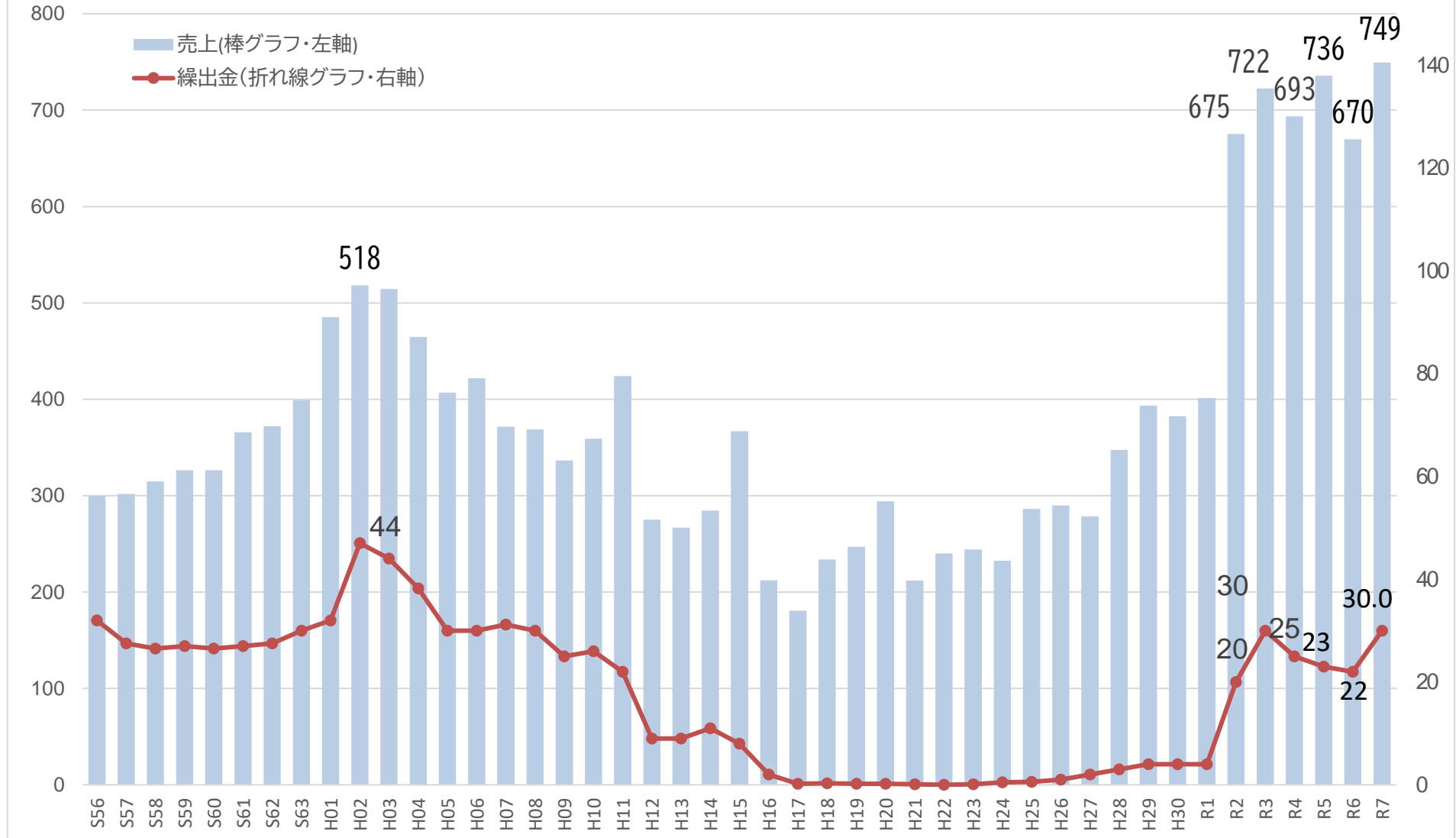

(5) 令和8年度 売上見込

(千円)

区分	開催 時期	開催 日数	売上区分				計	
			本場	ポートピア	電話投票	協力場外		
オーシャンカップ	S G	7-8	6	540,000	67,500	9,666,000	3,226,500	13,500,000
びわこ大賞	G I	11	6	240,000	30,000	4,296,000	1,434,000	6,000,000
近畿地区選手権	G I	2	6	220,000	27,500	3,938,000	1,314,500	5,500,000
秩父宮妃記念杯競走	G II	5	6	176,000	22,000	3,150,400	1,051,600	4,400,000
オールレディース	G III	12	6	168,000	21,000	3,007,200	1,003,800	4,200,000
企業杯	G III	9	6	94,000	11,750	1,682,600	561,650	2,350,000
男女W	G III	1	6	94,000	11,750	1,682,600	561,650	2,350,000
ヴィーナスシリーズ	女子戦	7	6	140,000	17,500	2,506,000	836,500	3,500,000
GW		4-5	6	66,780	15,900	1,313,340	193,980	1,590,000
お盆時の競走		8	6	66,780	15,900	1,343,340	193,980	1,620,000
年末ファイナル競走		12	6	66,780	15,900	1,313,340	193,980	1,590,000
新春知事杯		1	6	66,780	15,900	1,313,340	193,980	1,590,000
その他			114	1,268,820	302,100	24,953,460	3,685,620	30,210,000
合計			186	3,207,940	574,700	60,165,620	14,451,740	78,400,000

※各売上から返還金見込を按分して反映

(6) 令和8年度 場外発売 売上見込

○本場

(千円)

区分	売上
S G	193,419
全国G I	129,000
その他	2,685,000
小計	3,007,419

※同時にレースを発売するため、全体発売日350日を上回る。

○ポートピア

区分	売上
S Gほか	9,229,000

場外発売 合計	12,236,419
---------	------------