様式第８号（第５条関係）

滋賀県議会議長　様

氏　名　　今江　政[redacted]

令和　5年度政務活動費に係る収支報告について

滋賀県政務活動費の交付に関する条例第10条第１項（第３項）に基づき、別紙のとおり令和　5年度政務活動費収支報告書を提出します。

別紙

令和　5年度政務活動費収支報告書

氏　名　　今江　政彦

1 収　入

政務活動費　2,200,000 円（利息　0 円含む）

2 支　出

（単位：円）

経　費	支出額	備　考
調査研究費	64,220円	
研修費	64,050円	
広聴広報費	462,000円	
要請陳情等活動費	円	
会議費	円	
資料作成費	円	
資料購入費	693,663円	
事務所費	380,533円	
事務費	197,540円	
人件費	円	
合計	1,862,006円	

3 残　余

337,994 円

（参考様式４）

会 計 帳 簿

収 入 内 訳	
交付金計	2,200,000 円
利　　息	0 円
合　　計	2,200,000 円

支 出 内 訳	
調査研究費	64,220 円
研修費	64,050 円
広聴広報費	462,000 円
要請陳情等 活　動　費	円
会議費	円
資料作成費	円
資料購入費	693,663 円
事務所費	380,533 円
事務費	197,540 円
人件費	円
合　　計	1,862,006 円

残　　余	337,994 円

（別紙）

支出内訳書

経　　費（調査研究費・研修費・広聴広報費・渉外連絡等活動費・会議費・資料作成費・資料購入費・事務所費・事務費・人件費）

整理番号	支出年月日	支出金額	摘要
1	5. 11. 22~23	44,760円	11／22～11／23　東京へ出張
〃	5.5.15	400円	湖南市1市1町と協議　支払い証明書により証明
〃	5. 5. 23	1,120円	雇用対策について　支払い証明書により証明
〃	5. 5. 29	1,120円	県に対する政策要求打ち合わせ　支払い証明書により証明
〃	5. 5. 30	1,120円	県に対する人権平和政策要求打ち合わせ　支払い証明書により証明
〃	5. 6. 13	600円	河川改修について　支払い証明書により証明
〃	5. 6. 16	1,120円	6月議会について連合に意見聴取　支払い証明書により証明
〃	5. 7. 8	440円	目野川改修について　支払い証明書により証明
〃	5. 7. 12	660円	県に対する政策要求について意見交換　支払い証明書により証明
〃	5. 8. 5	1,120円	雇用対策について　支払い証明書により証明
〃	5. 8. 10	1,120円	県に対する人権平和対策要求　支払い証明書により証明
〃	5. 8. 22	600円	東近江市の予算について聴取　支払い証明書により証明
〃	5. 9. 5	600円	目野川改修について　支払い証明書により証明
〃	5. 9. 7	1,360円	環境問題についてヒヤリング　支払い証明書により証明
〃	5. 9. 14	1,120円	9月議会について連合に意見聴取　支払い証明書により証明
〃	5. 10. 18	440円	河川改修について現場視察　支払い証明書により証明
〃	5. 10. 29	1,120円	難病対策について意見交換　支払い証明書により証明
〃	5. 10. 31	1,120円	競艇事業について　支払い証明書により証明
〃	5. 11. 1	440円	竜王町の予算についてヒヤリング　支払い証明書により証明
〃	6. 1. 23	1,000円	日野町の政策ヒヤリング　支払い証明書により証明
〃	6. 1. 31	560円	難病研究会　支払い証明書により証明
〃	6. 2. 11	1,000円	がん対策について意見交換　支払い証明書により証明
〃	6. 3. 28	920円	新家庭児童センター視察　支払い証明書により証明
〃	6. 3. 29	360円	障害者雇用について意見聴取　支払い証明書により証明
計		64,220円	

（注）1　支出内訳書は、経費の種類ごとに作成してください。
2　経費ごとの合計額と収支報告書の当該使途項目の支出額と一致するようにして下さい。
3　整理番号の欄は、領収書等の添付様式（参考様式1）の整理番号と同じ番号として下さい。
4　証拠書類が「支払証明書」（参考様式2）の支出にあたっては、整理番号欄は「―」としてください。
5　支出金額欄で、按分等により領収書等の額面の金額と政務活動費充当額が異なる場合は、政務活動費充当額を記入してください。

（別紙）

支出内訳書

経　　費	調査研究費（研修費）・広聴広報費・要請陳情等活動費・会議費・資料作成費・資料購入費・事務所費・事務費・人件費

整理番号	支出年月日	支出金額	摘要
2	5. 4. 22	1,720円	近江八幡市郷土史会年会費
3	5. 7. 31	10,000円	財団法人ハートランド推進財団年会費
4	5. 8. 30	2,000円	「脱炭素社会への公正な移行」参加費
5	5. 10. 5	50,330円	連合滋賀議員団会議年会費
計		64,050円	

（注）1　支出内訳書は、経費の種類ごとに作成してください。
2　経費ごとの合計額と収支報告書の当該使途項目の支出額と一致するようにして下さい。
3　整理番号の欄は、領収書等の添付様式（参考様式1）の整理番号と同じ番号として下さい。
4　証拠書類が「支払証明書」（参考様式2）の支出にあたっては、整理番号欄は「―」としてください。
5　支出金額欄で、按分等により領収書等の額面の金額と政務活動費充当額が異なる場合は、政務活動費充当額を記入してください。

（別紙）

支出内訳書

経　費	調査研究費・研修費・広態広報費・要請陳情等活動費・会議費・資料作成費・資料購入費・事務所費・事務費・人件費

整理番号	支出年月日	支出金額	摘要
6	6. 8. 21	33,000円	おうみ通信8月号県政レポート掲載料
7	6. 1. 22	33,000円	湖国とりびゅね1月号県政レポート掲載料
8	6. 4. 12	330,000円	県政レポート40号滋賀報知新聞全面広告で新聞折り込み令和6年3月16日
9	6. 4. 12	66,000円	県政レポート40号データ作成料
計		462,000円	

(注) 1　支出内訳書は、経費の種類ごとに作成してください。
2　経費ごとの合計額と収支報告書の当該使途項目の支出額と一致するようにして下さい。
3　整理番号の欄は、領収書等の添付様式(参考様式1)の整理番号と同じ番号として下さい。
4　証拠書類が「支払証明書」(参考様式2)の支出にあたっては、整理番号欄は「－」としてください。
5　支出金額欄で、按分等により領収書等の額面の金額と政務活動費充当額が異なる場合は、政務活動費充当額を記入してください。

（別紙）

支出内訳書

経　　費	調査研究費・研修費・広報広報費・要請陳情等活動費・会議費・資料作成費・(資料購入費)・事務所費・事務費・人件費

整理番号	支出年月日	支出金額	摘要
10	5. 2. 15	1,306円	連合機関誌購読料
11	5. 4. 25	8,429円	「月刊自治労」購読料
12	5. 5. 10	2,762円	「日本再生」付帯資料集
13	5. 6. 11	1,440円	社会新報購読料（5月、6月）
14	5. 6. 12	5,000円	「日本の進路」購読料（6月から3月まで）
15	5. 6. 12	750円	「日本の進路」地方議員版（年4回発行）
16	5. 6. 12	3,000円	「月刊きょうされん」購読料
17	5. 7. 3	1,500円	書籍購入（くじ引き民主主義他）
18	5.9.6	3,500円	「日本再生」購読料
19	5. 9. 18	2,160円	社会新報購読料（7月から9月まで）
20	5. 10. 6	8,220円	生活経済政策購読料
21	5. 10. 26	3,916円	書籍購入料（トランスジェンダー入門他）
22	6. 3. 1	396,220円	全国地域情報購読料
23	6. 3. 24	2,160円	社会新報購読料（1月から3月まで）
24	5. 5. 26～6. 3. 26	44,000円	朝日新聞購読料（5月から3月まで）
25	5. 5. 26～6. 3. 26	37,400円	読売新聞購読料（5月から3月まで）
26	5. 5. 31～6. 4. 1	94,600円	毎日新聞、日本経済新聞購読料（5月から3月まで）
27	5. 6. 8～6. 4. 8	39,900円	京都新聞購読料（5月から3月まで）
28	5. 6. 12～6. 4. 12	37,400円	中日新聞購読料（5月から3月まで）
計		693,663円	

（注）1　支出内訳書は、経費の種類ごとに作成してください。
2　経費ごとの合計額と収支報告書の当該使途項目の支出額と一致するようにして下さい。
3　整理番号の欄は、領収書等の添付様式（参考様式1）の整理番号と同じ番号として下さい。
4　証拠書類が「支払証明書」（参考様式2）の支出にあたっては、整理番号欄は「－」としてください。
5　支出金額欄で、按分等により領収書等の額面の金額と政務活動費充当額が異なる場合は、政務活動費充当額を記入してください。

（別紙）

支出内訳書

経　費	調査研究費・研修費・広聴広報費・要請課借等活動費・会議費・資料作成費・資料購入費・事務所費・事務費・人件費

整理番号	支出年月日	支出金額	摘要
29	6. 2. 28	295,932円	事務所家賃5月分から3月分まで
30	6. 2. 28	55,000円	事務所駐車場借り上げ料5月分から3月分
31	6. 4. 5	29,691円	事務所の電気料金5月分から3月分
計		380,623円	

（注）1　支出内訳書は、経費の種類ごとに作成してください。
2　経費ごとの合計額と収支報告書の当該使途項目の支出額と一致するようにして下さい。
3　整理番号の欄は、領収書等の添付様式（参考様式1）の整理番号と同じ番号として下さい。
4　証拠書類が「支払証明書」（参考様式2）の支出にあたっては、整理番号欄は「－」としてください。
5　支出金額欄で、按分等により領収書等の額面の金額と政務活動費充当額が異なる場合は、政務活動費充当額を記入してください。

（別紙）

支出内訳書

経費	調査研究費・研修費・広聴広報費・要請陳情等活動費・会議費・資料作成費・資料購入費・事務所費・事務費・人件費

整理番号	支出年月日	支出金額	摘要
32	5. 5. 7	1,340円	コピー用紙購入
33	5. 10. 9	1,265円	日程管理用の手帳購入
34	5. 12. 16	9,490円	インターネット接続用の機器購入
35	6. 1. 1	2,318円	インクカートリッジ購入費用
36	6. 1. 1	1,777円	インクカートリッジ購入費用
37	6. 3. 3	841円	インクカートリッジ購入費用
38	5. 5. 8～6. 3. 4	55,836円	コピー機リース代金
39	5. 6. 15～6. 3. 14	48,713円	携帯電話代金
40	5. 6. 15～6. 3. 14	10,422円	iパッド使用料
41	5. 5. 25～6. 3. 25	16,480円	県議会タブレット利用料金
42	5. 5. 29～6. 3. 27	34,758円	事務所のIP電話代、インターネット接続料
43	6. 4. 3	14,300円	インターネットサーバー使用料
計		197,540円	

（注）1　支出内訳書は、経費の種類ごとに作成してください。
2　経費ごとの合計額と収支報告書の当該使途項目の支出額と一致するようにして下さい。
3　整理番号の欄は，領収書等の添付様式（参考様式１）の整理番号と同じ番号として下さい。
4　証拠書類が「支払証明書」（参考様式２）の支出にあたっては，整理番号欄は「－」としてください。
5　支出金額欄で、按分等により領収書等の額面の金額と政務活動費充当額が異なる場合は、政務活動費充当額を記入してください。

（参考様式１）

領収書等の添付様式

使途項目	調査研究費・研修費・広聴広報費・要請陳情等活動費・会議費・資料作成費・資料購入費・事務所費・事務費・人件費
整理番号	

領収書その他の証拠書類の添付欄

令和5年11月22日～23日

11月22日　首都圏滋賀県人会役員の皆様との意見交換

11月23日　「ここ滋賀」の運営状況の調査

新幹線料金　16400円×2＝30800－

宿泊料金　13960円

合計　~~60160~~円
44760円

EXご利用票（座席のご案内）
Seat Information

23年11月22日 早朝
¥15,400 3001/予2003京都[redacted]
[redacted]

京都 ▶ 東京
12:01発 14:15着
のぞみ 16号 9号車 7番A席

・車内改札の際は、このご利用票を呈示してください。
・記載以外の座席をご利用の場合は、入場時に使用されたICカード等を確認させていただきます。

このご利用票はきっぷではありません
ご利用票では改札口は通れません

EXご利用票（座席のご案内）
Seat Information

23年11月23日 早朝
¥15,400 3001/予2004東京[redacted]
[redacted]

東京 ▶ 京都
12:09発 14:21着
のぞみ355号 9号車11番A席

・車内改札の際は、このご利用票を呈示してください。
・記載以外の座席をご利用の場合は、入場時に使用されたICカード等を確認させていただきます。

このご利用票はきっぷではありません
ご利用票では改札口は通れません

［クレジット売上票］G

加盟店名 MERCHANT
トウキヨウグリーンパレス フロント2
03-5210-4600
端末番号 TERM No [redacted]
ご利用日 DATE 23/11/22 14:47:19
伝票番号 SLIP No [redacted]
会員番号 ACCT No XXXXXXXXXXXX[redacted]
承認番号 APP CODE [redacted]

取引内容	支払区分	取扱区分
売上	一括	[redacted]
カード会社 CARD CO [redacted]	有効期限 EXP DATE XX/XX	

金額 AMOUNT ¥13,960
合計金額 ¥13,960

IMAE MASAHIKO
ご利用ありがとうございました
またのご来店お待ちしております
[redacted]

売場：SALES COUNTER　係員：CLERK
INFOX　お客様控え CUSTOMERS COPY

事業名、使途および内容等	
按分による支出の場合の記載事項	按分の率
政務活動費として支出する額	44,760円

（注）1　領収書等は、この様式に添付してください。
2　政務活動に伴う経費とそれ以外の活動に伴う経費との按分が必要な場合は、「按分による支出の場合の記載事項」の欄に、按分の率を記載してください。
3　添付した領収書等の金額のうち、政務活動費として支出する額を記載してください。

令和５年１０月吉日

県議会議員各位

一般社団法人 東京滋賀県人会
会　長 小林 洋一

県議会議員の皆様と首都圏滋賀県人会役員との懇談会について

平素より、首都圏の滋賀県人会に格別のご支援・ご指導を賜り厚くお礼申し上げます。

さて、我々が日頃から取り組んでおります「郷土滋賀県の発展に寄与する活動」につきましてご理解を賜りますことを目的に、下記のとおり懇談会を開催させていただきたいと存じますので、ご案内させていただきます。

記

１　日　時　　令和５年11月22日（水）16時30分～17時30分

２　場　所　　八芳園　会議室（部屋番号は後日ご案内いたします）
東京都港区白金台１丁目１－１

《アクセス》　地下鉄：白金台駅２番出口より１分
（都営地下鉄三田線、東京メトロ南北線）
ＪＲ　：目黒駅（山手線）、品川駅（山手線）
【いずれも２km弱】

３　テーマ　　・県人会が首都圏で行っている滋賀の魅力発信活動について
・その他

以上

県議会議員と首都圏滋賀県人会との懇談会について

1　日　時　　令和５年11月22日（水）16時30分～17時

2　場　所　　八芳園　２階　ＶＩＰ控室
東京都港区白金台１丁目１－１

3　出席者

[県議会]　　11人

自由民主党滋賀県議会議員団	奥村芳正議長、川島隆二議員、村上元庸議員、桐田真人議員
チームしが県議団	中沢啓子議員、今江政彦議員、河井昭成議員、野田武宏議員
ささなみ倶楽部	木沢成人議員
滋賀維新の会	柴田栄一議員、田中誠議員

[県人会]　　９人

東京滋賀県人会	小林洋一会長、[redacted]副会長、[redacted]副会長、[redacted]専務理事
千葉滋賀県人会	中村浩会長、[redacted]副会長
埼玉滋賀県人会	中村文雄会長、[redacted]理事
神奈川滋賀県人会	[redacted]副会長

4　懇談内容

(1) 主催者挨拶（３分程度）　　東京滋賀県人会　小林洋一会長

(2) 出席者自己紹介（７分程度）

(3) 県人会の活動についての説明（10分程度）

テーマ：県人会が行っている「首都圏情報発信事業」について

(4) 意見交換（10分程度）

滋　こ　第　３２　号
令和５年(2023年)10月10日

滋賀県議会議員　各位

ここ滋賀
所長　片山　昇

ここ滋賀説明会の開催について

秋冷の候、貴職ますますご清栄のこととお慶び申し上げます。
さて、東京・日本橋の滋賀県情報発信拠点「ここ滋賀」では、「買う・食べる・訪れる・住む」といった様々な場面で滋賀が選ばれるよう、滋賀の魅力の発信を行っているところです。
つきましては、下記により、ここ滋賀の運営状況について議員各位向けの説明会を開催いたしますので、ご繁忙の折恐縮ですが、ご参加くださいますようお願い申し上げます。

記

1　日　時　　令和５年11月23日（木・祝）午前10時00分～（60分程度）

2　場　所　　滋賀県情報発信拠点「ここ滋賀」
（東京都中央区日本橋二丁目７－１）

3　内　容　　ここ滋賀の運営状況について
店内見学

【連絡先】
滋賀県ここ滋賀（日本橋オフィス）
担当：光明（こうみょう）
TEL：03-6225-2951
E-mail:cocoshiga@pref.shiga.lg.jp

白鳳館
HAKUHO-KAN

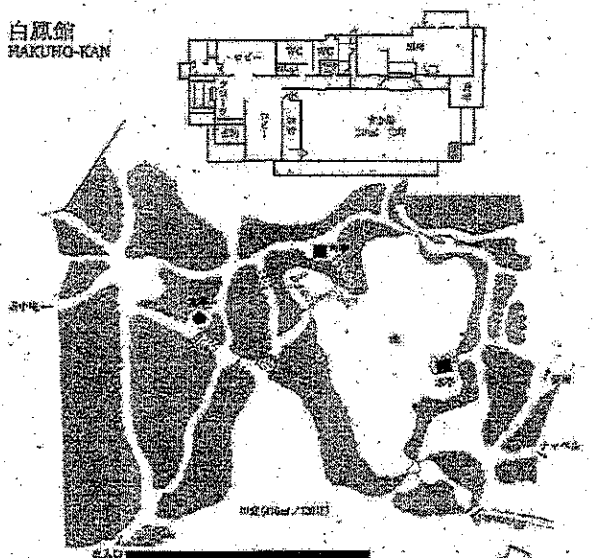

1階
1F

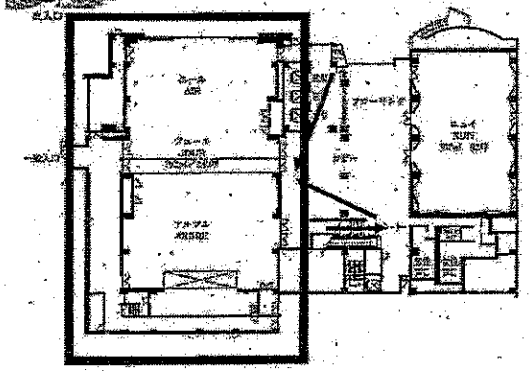

宴会場

2階
2F

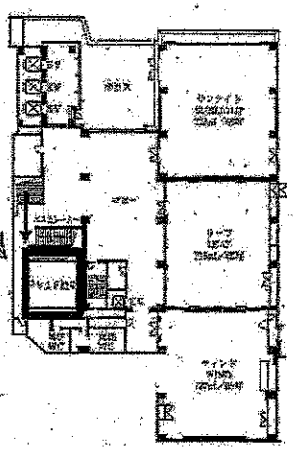

正面玄関
LB・3階
Lobby・3F

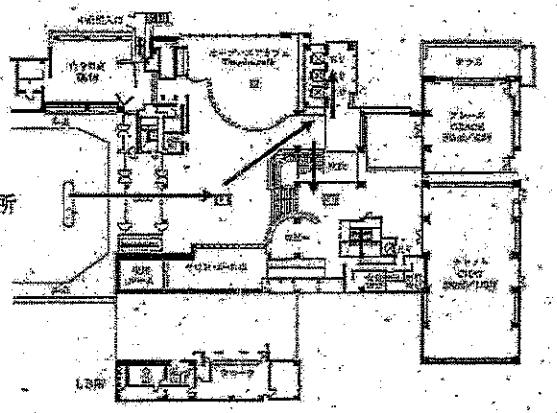

声楽アンサンブル控室

4階
4F

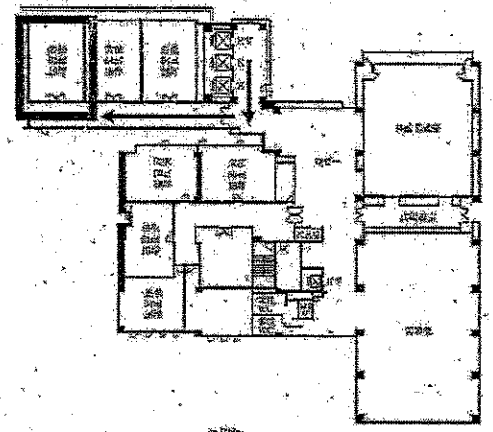

5階
5F

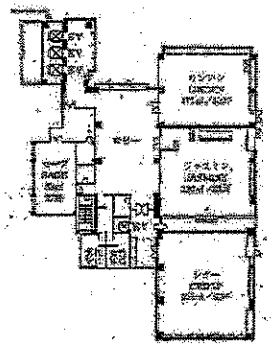

6階
6F

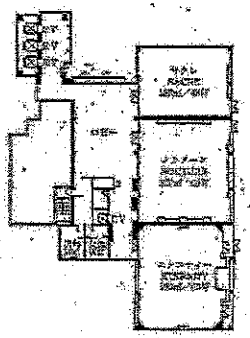

請 求 領 収 証

東京グリー[redacted]

〒102-0084 東京都千代田区二番町2
TEL (03)5210-4600 FAX (03)5210-4644
URL https://www.tokyogp.com/
登録番号：[redacted]

お名前
GuestName 今江 政彦 様

お部屋番号 ROOM No.	ご人数 PERSON	泊数 NTS	到着日 ARRIVAL	出発日 DEPARTURE	発行日 ISSUED	No.
[redacted]	1	1	2023/11/22	2023/11/23	2023/11/23 08:30	[redacted]

日付 DATE	お部屋番号 ROOM No.	摘要 EXPLANATION	単価 PRICE	数量 Q'TY	料金 CHARGE	お支払 CREDIT
11/22	1224	前受金ｸﾚｼﾞｯﾄ				13,960
11/22	1224	宿泊料金			13,860	
11/22	1224	宿泊税1			100	
		(　10%合計　¥13,860 内消費税		¥1,260)		
					13,960	13,960
		差引ご請求金額 BALANCE DUE			PD	0

ご利用いただきましてありがとうございます。
またのご利用をお待ち申し上げております。
Thank you very much for your patronage.
May we have the pleasure of serving again.

85

ご署名
SIGNATURE

ご請求先
COMPANY

ご請求先住所
ADDRESS

印紙

（平成28年３月７日付滋議第88号通知様式）

活動報告書（海外・県外）

日程	R.5年11月22日 ～ R.5年11月23日
訪問先	11月22日　八吉園（東京都港区白金台1丁目1-1） 11月23日　滋賀県情報発信拠点「ここ滋賀」（東京都~~港区~~中央区日本橋2丁目7-1）
目的・内容	11月22日 首都圏の滋賀県人会の役員の方々と滋賀の魅力発信事業について交見交換をする。 埼玉県と回野町が合同でイベントをするなどゆかりのある市町を県人会で交流をすることにより滋賀県をPRする機会が拡大することを期待する。 11月23日 「ここ滋賀」にて現在の運営状況についてヒアリングする。 レストランについて、昼間は人気があるが夜間の利用はまだ少ない。 日本橋という地のよりを生かした情報発信を期待する。

（参考様式２）

支払証明書

使途項目	調査研究費／研修費・広聴広報費・要請陳情等活動費・会議費・資料作成費・資料購入費・事務所費・事務費・人件費

支払年月日	支払額	支払先	使途および内容	備考
5. 5. 15	400円	ガソリン代	湖南市他1市1町と協議	野洲市20円×20キロ
5. 5. 23	1,120円	ガソリン代	雇用対策について	大津市20円×56キロ
5. 5. 29	1,120円	ガソリン代	県に対する政策要求打ち合わせ	大津市20円×56キロ
5. 5. 30	1,120円	ガソリン代	県に対する人権平和政策要求の打ち合わせ	大津市20円×56キロ
5. 6. 13	600円	ガソリン代	河川改修について（土木事務所）	東近江市20円×30キロ
5. 6. 16	1,120円	ガソリン代	6月議会について連合に意見聴取	大津市20円×56キロ
5. 7. 8	440円	ガソリン代	日野川改修について	竜王町20円×22キロ
5. 7. 12	660円	JR西日本	県に対する政策要求について意見交換	草津市
5. 8. 5	1,120円	ガソリン代	雇用対策について	大津市20円×56キロ
5. 8. 10	1,120円	ガソリン代	県に対する人権平和政策要求	大津市20円×56キロ
5. 8. 22	600円	ガソリン代	東近江市の予算について聴取	東近江市20円×30キロ
5. 9. 5	600円	ガソリン代	日野川改修についてヒヤリング	東近江市20円×30キロ
5. 9. 7	1,360円	JR西日本	環境問題についてヒヤリング	京都市
5. 9. 14	1,120円	ガソリン代	9月議会について連合に意見聴取	大津市20円×56キロ
5. 10. 18	440円	ガソリン代	河川改修について現場視察	竜王町20円×22キロ
5. 10. 29	1,120円	ガソリン代	難病対策について意見交換	大津市20円×56キロ
5. 10. 31	1,120円	ガソリン代	競艇事業について	大津市20円×56キロ
計	16,180円			

上記のとおり相違ないことを証明します。

6 年 3 月 29 日

氏名 今江政彦

（注）１　支払証明書は、経費の種類ごとに作成してください。
２　ガソリン代につきましては、１kmあたり２０円で計算し、その算定を備考欄に記入してください。
３　按分により政務活動費の支出を行った場合は、備考欄に支払総額および按分の割合を記入してください。

〔参考様式２〕

支払証明書

使途項目	調査研究費・研修費・広聴広報費・要請陳情等活動費・会議費・資料作成費・資料購入費・事務所費・事務費・人件費

支払年月日	支払額	支払先	使途および内容	備考
5.11.1	440円	ガソリン代	竜王町の予算ヒヤリング	竜王町20円×22キロ
6.1.22	1,000円	ガソリン代	日野町の政策ヒヤリング	日野町20円×50キロ
6.1.31	560円	ガソリン代	難病研究会	東近江市20円×28キロ
6.2.11	1,000円	ガソリン代	がん対策について意見交換	甲賀市20円×50キロ
6.3.28	920円	ガソリン代	新家庭児童センター視察	日野町20円×46キロ
6.3.29	360円	ガソリン代	障害者雇用について意見聴取	野洲市20円×18キロ
計	4,280円			

上記のとおり相違ないことを証明します。

6 年 3 月 29 日

氏名 今江政彦

(注) 1　支払証明書は、経費の種類ごとに作成してください。
2　ガソリン代につきましては、1Kmあたり２０円で計算し、その算定を備考欄に記入してください。
3　按分により政務活動費の支出を行った場合は、備考欄に支払総額および按分の割合を記入してください。

（平成28年３月７日付滋議第88号通知様式）

活動報告書（海外・県外）

日程	5年9月7日 ～ 5年9月7日
訪問先	キャンパスプラザ京都
目的・内容	「脱炭素社会への公正な移行」という内容で講師京都大学大学院教授のお話しを聞いた後、滋賀県の実施しているCO2ネットゼロ計画や、うみのこの活動、青年から提案された請願について参加者に対し説明する機会を得た。

（参考様式 1）

領収書等の添付様式

使途項目	調査研究費・研修費・広聴広報費・要請陳情等活動費・会議費・資料作成費・資料購入費・事務所費・事務費・人件費
整理番号	2
領収書その他の証拠書類の添付欄	2023.4.22

近江八幡市郷土史会 社会費

1,500円+220円=1,720円

振込の手数料

05.04.22	E お振込	1,720	IB オウミハチマンシキヨ

事業名、使途および内容等	
按分による支出の場合の記載事項	按分の率
政務活動費として支出する額	1,720 円

（注）1 領収書等は、この様式に添付してください。
2 政務活動に伴う経費とそれ以外の活動に伴う経費との按分が必要な場合は、「按分による支出の場合の記載事項」の欄に、按分の率を記載してください。
3 添付した領収書等の金額のうち、政務活動費として支出する額を記載してください。

令和5年度

近江八幡市郷土史会

総会資料



八幡山城跡

開催日時：令和５年（２０２３年）４月２２日（土）

記念講演：１３：００～１４：３０

総　　会：１４：４０～１５：５０

開催場所：岡山コミュニティセンター２階多目的ホール

SHIGA BANK

振込

入力 確認 完了

完了

ご利用いただきありがとうございました。振込のお取引が完了しました。

受付番号：[redacted]
受付時刻：2023年04月22日 17時11分26秒

このお取引をパターンとして登録する場合は、振込パターンの登録ボタンを押してください。
今回の振込先を都度振込として登録される場合には、振込先口座の登録ボタンを押してください。
同じ支払口座から続けて振込を行う場合は同じ口座から振込ボタンを押してください。
別の支払口座から新規に振込を行う場合は別の口座から振込ボタンを押してください。

支払口座

口座用途	
お取引店	[redacted]
科目	
口座番号	
口座名義人	イマエ マサヒコ

振込金額
1,500円
振込手数料
220円
合計金額
1,720円
振込日
2023年04月22日 土曜日
振込依頼人名
イマエ マサヒコ

振込先口座

金融機関名	[redacted]
支店名	
科目	
口座番号	
口座名義人	オウミハチマンキョウドウシカイ
登録区分	[redacted]

振込パターンを登録　振込先口座を登録　同じ口座から振込　別の口座から振込

振込依頼が成立したか必ず取引結果照会をご確認ください。
なお、振込日が翌営業日付以降となる場合は、残高不足などで振込依頼が成立しない場合があります。振込日当日中にご入金があった場合も再度お手続きが必要です。ご注意ください。

※『しがぎん』ダイレクトを終了するときは、必ず「ログアウト」にて終了してください。

＜個人情報の利用目的について＞
Copyright©2014 SHIGA BANK, ltd. All Rights Reserved.

お問い合わせはヘルプデスク 0120－450－280 [国際電話から] 077－603－3040
受付時間 銀行営業日 9:00～17:00
パスワード紛失・盗難等による緊急の利用停止は24時間承っております。

（参考様式１）

領収書等の添付様式

使途項目	調査研究費・研修費・広聴広報費・要請陳情等活動費・会議費・資料作成費・資料購入費・事務所費・事務費・人件費
整理番号	[illegible]
領収書その他の証拠書類の添付欄	2023.7.31

ハートランド推進財団 年会員 10,000円

05.07.31 E 会 費 10,000 ザイ）ハートランドスイ

事業名、使途および内容等	
按分による支出の場合の記載事項	按分の率
政務活動費として支出する額	10,000 円

（注）1 領収書等は、この様式に添付してください。
2 政務活動に伴う経費とそれ以外の活動に伴う経費との按分が必要な場合は、「按分による支出の場合の記載事項」の欄に、按分の率を記載してください。
3 添付した領収書等の金額のうち、政務活動費として支出する額を記載してください。

menu

ホーム > 事業案内

事業内容

主な活動内容

こんなことも企画・推進しています

あなたが「企画」してくれ！

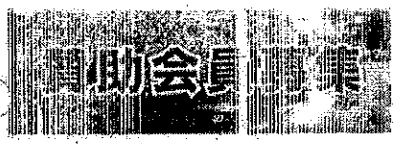



事業案内

事業内容

- まちづくり活動の支援および助成事業
  - 近江八幡市のまちづくりに対する補助金
- まちづくりについての交流催事の支援および開催事業
- まちづくり活動を推進するための人材育成および意識啓発事業
- まちづくりに関する情報の収集事業、編集および提供事業
- まちづくりに関する調査および研究事業
- まちづくりに関する地方公共団体からの受託事業
- その他、当財団の目的を達成するために必要な事業

主な活動内容

「八幡塾」の開催

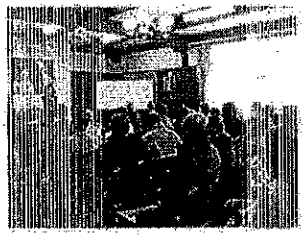

平成12年（2000年）より、文化・環境・科学・歴史・社会・経済・外交・酪農など多岐にわたるテーマで、それぞれの分野の最前線で活躍されている方々を講師として全国から近江八幡にお招きして講演会を開催し、毎回多くの市民の皆さんにご参加いただいています。

これまでの八幡塾の開催記録はコチラ。

今後の開催予定はブログにてご確認ください。

市史学習会・まちづくりサロン等の開催

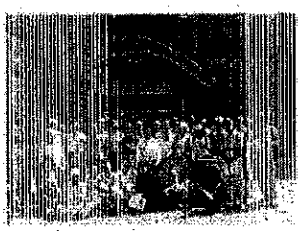

近江八幡市が2004年から順次編纂・発刊している市史シリーズ『近江八幡の歴史』の内容をベースに、わが町の歴史を学ぶ現地研修会などを中心とした「市史学習会」を開催しています。

また、全国の伝統的建造物群保存地区など、まちづくり先進地を訪れる研修会「まちづくりサロン事業」も実施しています。

その他講座・講演会・シンポジウム等の開催

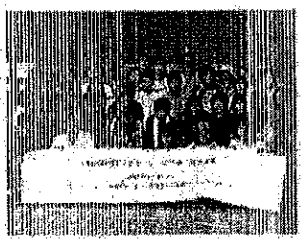

近江八幡市制５０周年記念シンポジウム（2004年）、映画「牌の行」上映会（2006年）、KODOMOラムサール（琵琶湖）湿地交流会開催（2007年）など、まちづくりや環境保全などに関する行事を開催しています。

情報誌の発行

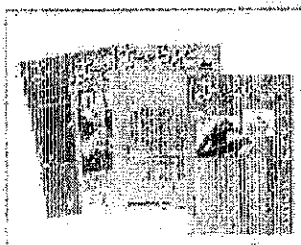

市民向け情報紙「ha-とらんど通信」や、会員向けミニミニ誌を発行しています。

- はーとらんど通信 vol.10（2021年6月号）
- はーとらんど通信 vol.9（2020年5月号）
- はーとらんど通信 vol.8（2019年3月号）
- はーとらんど通信 vol.7（2018年3月号）
- はーとらんど通信 vol.6（2017年2月号）
- はーとらんど通信 vol.5（2016年2月号）
- はーとらんど通信 vol.4（2015年2月号）
- はーとらんど通信 vol.3（2014年6月号）
- はーとらんど通信 vol.2（2013年12月号）
- はーとらんど通信 vol.1（2012年6月号）

出版

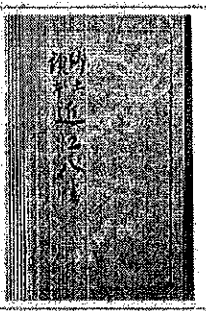

「郷土読本近江八幡」
【監修】京都帝國大學教授文學博士吉澤義則
【編集】滋賀県蒲生郡八幡尋常高等小学校
【発行】1935年2月
★昭和10年当時の八幡町を中心とした貴重な資料



「復刻版近江八幡案内」
【協力】一般社団法人近江八幡観光物産協会
【発行】（初版1931年）復刻版2015年7月
【出版】ハートランド推進財団
★昭和6年初版B6をA5判に拡大、旧み仮名をつけて復刻



「琵琶湖と人の暮らしをつなぐ八幡堀：
写真にみる自然・治水・経済・再生・保全の歩み」
【監修】八幡堀の歴史を残す編集委員会
【発行】2014年3月
【出版】ハートランド推進財団
★多くの写真から八幡堀の歴史がわかる一冊



「郷土の若人へ　励ましのメッセージ：
次の世代にときめきを」
【編集】ハートランド推進財団
【発行】2011年
【出版】近江八幡ロータリークラブ
★近江八幡出身の賢人24名から若者への熱いメッセージ

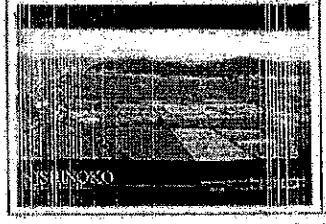

「西の湖～人と自然が創り成す生物多様性～」
【写真・デザイン】㈱式会社ラーゴ
【編集】ハートランド推進財団・株式会社ラーゴ
【監修】WWF・ブリヂストンびわ湖生命の水プロジェクト
【発行】2010年10月
【出版】ハートランド推進財団
★持続的な自然共生社会を考えるきっかけに

市民のまちづくり活動に対する相談・情報提供・支援

近江八幡でまちづくり活動を行う個人や団体に対して、困りごとの相談、活動のノウハウなどの情報提供、関連する活動を実践している人や団体とのネットワーキングなどの支援活動を行っています。

まちづくり団体等への助成・協力・後援など

近江八幡のまちづくりに資する活動団体、イベント、出版等に対し助成・協力・後援などを行っています。

視察等への対応

八幡堀の再生や水郷の保全など、近江八幡のまちづくりに関する視察・研修を受け入れています。

こんなことも企画・推進しています

- まちづくり活動グループの実態把握
- 地域組化の推進
- 市民による近江八幡の「まちづくり史」の作成　…など

あなたが「企画」してください！

「まちづくり」に教科書はありません。自由な視点から近江八幡市のまちづくりに多様な活動や企画提案や情報をどんどんお寄せください。

- こんなことをやりたい！
- こんなことを考えている
- こんなことを教えて欲しい
- こんなことをしている人がいる　…など

一般財団法人ハートランド推進財団
[住所]〒523-0864滋賀県近江八幡市為心町元9 自治館内　[TEL]0748-33-5510　[FAX]0748-33-5697

Copyright © 一般財団法人ハートランド推進財団 All Rights Reserved.

（参考様式１）

領収書等の添付様式

使途項目	調査研究費・研修費・広聴広報費・要請陳情等活動費・会議費・資料作成費・資料購入費・事務所費・事務費・人件費
整理番号	4
領収書その他の証拠書類の添付欄	2023.8.30

2023.9.7.
「脱炭素社会への公正な移行」

領　収　証

今江政考様　2023年 8 月 30 日

★ ¥2,000

但 「脱炭素社会への公正な移行」参加費

上記正に領収いたしました

内　訳

税抜金額

消費税額等（　%）

〒601-8003 京都市南区東九条西山[redacted]

「がんばろう、日本」国[redacted]

コクヨ　ウケ-1048

第43回戸田代表を囲む会 in京都 [redacted]

<テーマ>「脱炭素社会への公正な移行」（仮題）

ゲストスピーカー：諸富 徹・京都大学大学院教授

とき **9月7日（木）18：00 開場 18：30 開始**

会場：キャンパスプラザ京都 2階第一会議室

会費：2,000円（学生1,000円）

主催：「がんばろう、日本！」国民協議会　連絡先：075－692－2400

住所

電話

e-mail

所属

氏名

事業名、使途および内容等	
按分による支出の場合の記載事項	按分の率
政務活動費として支出する額	2,000円

（注）1　領収書等は、この様式に添付してください。
2　政務活動に伴う経費とそれ以外の活動に伴う経費との按分が必要な場合は、「按分による支出の場合の記載事項」の欄に、按分の率を記載してください。
3　添付した領収書等の金額のうち、政務活動費として支出する額を記載してください。

（参考様式１）

領収書等の添付様式

使途項目	調査研究費・研修費・広聴広報費・要請陳情等活動費・会議費・資料作成費・資料購入費・事務所費・事務費・人件費
整理番号	5
領収書その他の証拠書類の添付欄	2023.10.5

連合滋賀課員団会議会費
50,000円 + 330円 = 50,330円
（据付け材料）

事業名、使途および内容等	
按分による支出の場合の記載事項	按分の率
政務活動費として支出する額	50,330 円

（注）1　領収書等は、この様式に添付してください。
2　政務活動に伴う経費とそれ以外の活動に伴う経費との按分が必要な場合は、「按分による支出の場合の記載事項」の欄に、按分の率を記載してください。
3　添付した領収書等の金額のうち、政務活動費として支出する額を記載してください。

SHIGA BANK

振込

入力　確認　完了

完了

ご利用いただきありがとうございました。振込のお取引を受付しました。

受付番号:[redacted]
受付時刻:2023年10月04日 22時47分34秒

このお取引をパターンとして登録する場合は、振込パターンの登録ボタンを押してください。
今回の振込先を都度振込として登録される場合には、振込先口座の登録ボタンを押してください。
同じ支払口座から続けて振込を行う場合は同じ口座から振込ボタンを押してください。
別の支払口座から新規に振込を行う場合は別の口座から振込ボタンを押してください。

支払口座

口座用途	
お取引店	[redacted]
科目	
口座番号	
口座名義人	ｲﾏｴ ﾏｻﾋｺ

振込金額
50,000円
振込手数料
330円
合計金額
50,330円
振込日
2023年10月05日 木曜日
振込依頼人名
ｲﾏｴ ﾏｻﾋｺ

振込先口座

金融機関名	[redacted]
支店名	
科目	
口座番号	
口座名義人	ﾚﾝｺﾞｳｼｶﾞｷﾝﾀﾞﾝｶｲｷﾞ ｶｲｲﾖｳ [redacted]
登録区分	[redacted]

振込パターンを登録　振込先口座を登録　同じ口座から振込　別の口座から振込

振込依頼が成立したか必ず取引結果照会をご確認ください。
なお、振込日が翌営業日付以降となる場合は、残高不足などで振込依頼が成立しない場合があります。振込日当日中にご入金があった場合も再度お手続きが必要です。ご注意ください。

＜個人情報の利用目的について＞
Copyright©2014 SHIGA BANK, ltd. All Rights Reserved.

お問い合わせはヘルプデスク 0120－450－280 [国際電話から] 077－503－3040
受付時間 銀行営業日 9:00～17:00
パスワード紛失・盗難等による緊急の利用停止は24時間承っております。

〔参考様式１〕

領収書等の添付様式

使途項目	調査研究費・研修費・(広聴広報費)・要請陳情等活動費・会議費・資料作成費・資料購入費・事務所費・事務費・人件費
整理番号	6

領収書その他の証拠書類の添付欄

別添のとおり。（R.5.8.21.）

事業名、使途および内容等

おうみ通信8月号(93号) 原稿レポート掲載料

按分による支出の場合の記載事項	按分の率
政務活動費として支出する額	20000円

〔注〕１　領収書等は、この様式に添付してください。
２　政務活動に伴う経費とそれ以外の活動に伴う経費との按分が必要な場合は、「按分による支出の場合の記載事項」の欄に、按分の率を記載してください。
３　添付した領収書等の金額のうち、政務活動費として支出する額を記載してください。

請 求 書

滋賀県議会議員　今江政彦　様

請求日　2023年8月21日

下記のとおり御請求申し上げます。

〒527-0054
滋賀県東近江市池田町621
(株) カリセ
TEL：(0748)22-1510
代表取締役　雁瀬豊彦

合計金額	¥33,000

品　名	数　量	単位	単　価	金　額(税抜)
おうみ通信8月号(93号)広告料				30,000

小　計	30,000
消費税等	3,000
合　計	33,000

領収証

滋賀県議会議員　今江政彦　様

入金日　2023年8月21日

下記のとおり領収いたしました

〒527-0054
滋賀県東近江市池田町621
(株) カリセ
TEL:(0748)22-1510
代表取締役　雁瀬豊彦

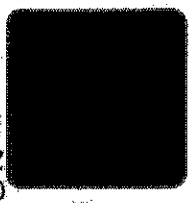



合計金額	¥33,000

品　名	数　量	単位	単　価	金　額(税抜)
おうみ通信8月号(93号)広告料				30,000
			小　計	30,000
			消費税等	3,000
			合　計	33,000

おうみ通信NEWS 配布区域 五個荘・愛知川 ☎0748(42)5320
(株)西川新聞舗 近江八幡・安土 ☎0748(32)2579

身近なかかりつけ医として　乳幼児の予防接種から高齢者の在宅医療まで
東近江市 あいとう診療所
生活習慣病対策・がん対策・禁煙外来・乳児保育・在宅医療に力を入れています
〒527-0162　東近江市妹町29番地　☎0749-46-8030

キャッチフレーズは 行きます 聞きます 提案します
東近江市商工会
(本部)〒527-0113 東近江市池庄町505　☎0749(46)6077

滋賀県民が見た中国の戦場

平和祈念館で企画展示

昭和6年の満州事変から同20年終戦までの中国との戦争を、これまでに収集した資料や関係者の体験談をもとに紹介する企画展示「滋賀県民が見た中国の戦場」が、東近江市下中野町の県立平和祈念館で開かれている。明治時代の日清・日露戦争を経て、中国大陸へ進出した日本はさらに勢力を拡大。昭和12年の盧溝橋事件を発端に本格的な戦争が始まった。県内からも大勢の人が招集され、昭和初期の中国での戦況報道は千人以上と言われている。

会場には、悲惨で残酷な戦場の様子を綴った第一の体験談や昭和8年に日本が国際連盟を脱退した際の記念切手、当時使用されていた三八式の銃銃など、約130点を展示している。

また、県出身兵士の戦跡に派遣された宣撫班(慰問団)による戦場の舞台での歌唱や、村内盲聾唖・故郷を偲ばしむ兵士たちとの交流の様子の他、女性の目線から見た戦地の様子も紹介している。

同館では、たくさんの県民が中国で戦っていた不幸な歴史を学び、平和について考える機会にしていただきたいと、来館を呼びかけている。

会期は10月17日(日)まで。月・火曜日休館(祝日の場合は開館、翌日休館)。8月27日(日)まで無休。入場無料。問い合わせ☎0749-46-0300。


展示資料を熱心に見る見学者＝県平和祈念館(東近江市下中野町)で

磯部さんが凱旋講演

湖東コミュニティセンター

気象衛星ひまわり8号・9号のプロジェクトマネージャーを務めた東近江市中里町出身の磯部雅彦さん(61)が7月18日、母校の市立湖東中学校を訪れ、夜には湖東コミュニティセンターで講演した。

講演では、念願の柔道全国大会を果たした中学時代や三度挑戦した高校時代、アメリカンフットボールに熱中した大学時代の思い出と、アポロ11号が月面着陸に成功した時の感動を懐かしく語った。

また、ひまわり8号の性能や開発秘話、打ち上げまでの苦労話などを詳しく説明。人工衛星の成功に向け、大勢の関係者の力を結集し、ワンチームで取り組むように心掛けていることなどを紹介した。

その上で、何事にも「人のつながりが一番大切」と改めて強調した。

講演を聞いた60代男性は「このような素晴らしい方が地元出身におられて地域の誇りです。人工衛星の話しも聞けてよかった」と笑みを浮かべていた。

近くの西堀榮三郎記念探検の殿堂では、これに関連した企画展を10月1日(日)まで開いている。

かつての西堀榮三郎のように、自分の可能性を信じて世界を舞台に活躍している磯部さんや研究者の小島知子さんについて紹介している。


故郷の人たちを前に講演する磯部さん
＝湖東コミュニティセンター(東近江市池庄町)で

はもりべ唱歌を歌う

9月23日　あかね文化ホール

東近江市出身の中川公志さんと大阪府出身の小原有貴さんによる男性ボーカルユニット「HAMORI－BE(はもりべ)」によるアコースティックコンサートが、9月23日(祝)に西市立平川原町のあかね文化ホールで催される。

コンサートでは、唱歌の歴史と音楽室に飾いた歌をテーマに、「春の小川」や「ローレライ」「夏の思い出」といった懐かしい唱歌の数々を美しいハーモニーで歌い上げ、その魅力を再発見してもらう。

開演は14時。チケット(全席自由)の一般3千500円、学生千円(18歳以下は同ホール窓口かはもりべ公式ホームページで)。問い合わせ同ホール(☎0748-55-0307)。


コンサートを開くHAMORI－BEの中川さん(左)と小原さん

おうみ通信 NEWS
近江八幡市 東近江市
発行人　瀧澤雅彦
527-0044 滋賀県東近江市御園町6-21
☎(0748)22-1510 FAX(0748)22-1530
(株)堤産業
〒529-1443
東近江市五個荘北町屋町23番地
☎(0748)48-3876(代)
FAX(0748)48-5464

各メーカー 新中古車販売
認定工場 車検・点検・板金
お陰様で、創業42周年
(有)村川マイカーセンター
自動車保険代理店(損保ジャパン、JA共済)
☆従業員募集(整備士)
〒529-1211
愛知郡愛荘町香之庄911-1
TEL.0749(37)2604
FAX.0749(37)2668

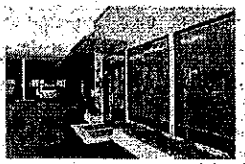

一般廃棄物
産業廃棄物収集運搬処理業
(株)堤産業
〒529-1443 東近江市五個荘北町屋町23番地
TEL 0748-48-3876(代)
FAX 0748-48-5464

映画音楽で蘇る若き日

能登川でレコードカフェ

懐かしいレコードを聴きながらカフェを楽しむ催しが7月8日、東近江市林光寺町の能登川コミュニティセンターであった。

この催しは、能登川地区住民福祉活動計画推進会議が、音楽を楽しみながら交流の場にしてもらおうと、令和2年から開始した。当初は年3回開催だったが、参加者からの「定期的に開いてほしい」との要望に応えて、現在では年間3回開いている。

9回目となる今回のテーマは映画音楽。幅広い年齢の約40人が参加した。参加者は、会場に用意されたワンコイン（百円）のお菓子やコーヒーを飲みながら、スピーカーから流れる「懐かしの洋画」「名曲」などの懐かしいメロディーに耳を傾けた。

一つの曲が終わると、隣の人と当時の思い出や感動した映画の名場面などの映画談義に花を咲かせた。また、レコード盤のノイズを楽しむなど、会場は和やかな雰囲気に包まれた。

映画音楽が楽しみと参加した同市の加藤義男さん（79）は「若い頃のことを思い出し、楽しい時間でした。次も来ます」と目を細めていた。

次回以降開催は10月11日（水）、来年3月の予定。問い能登川地区まちづくり協議会（☎0748-58-8019）で。

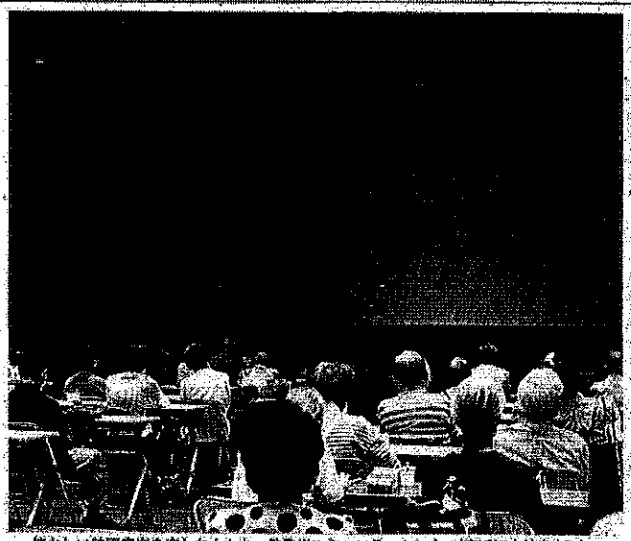
懐かしい映画音楽を楽しむ人たち＝能登川コミュニティセンター（東近江市林光寺町）で

子育ての情報を共有

近江八幡で支援者ミーティング

近江八幡市の子育て応援団体や市民などが子育てに関する情報の共有を目的に集う支援者ミーティングが7月6日、近江八幡市土田町のひまわり館であった。

同ミーティングは、おうみ版ネウボラ「子育て応援団」がぴっぺぱっぺの呼びかけで昨年からスタート。仲間づくり活動や親子食堂などを運営する約10団体が加入している。

3回目の今回も、子育て支援関係者や子育て中の人など約30人が参加。「子育てに悩み、保


提供された話題についてグループごとに話し合う参加者＝ひまわり館近江八幡市土田町で

護者や子育ての情報が欲しい人々に、必要な支援の情報を届けるための、情報の渡せ方や見つけ方」をテーマに意見を交わした。

まず、2人から「子育て中の知りたい情報」「必要な情報を見つけた時のこと」といった話題が提供されると、参加者はグループに分かれて話し合った。

SNSは写真を活動の説明に入れると見た人が参加しやすい「SNSも人から人へのつながり」といった意見や、「子育てが楽しいと感じてもらうには『中高生の時から子育てを知ってもらうことが大事』」といった意見などが飛び交い、どのグループも制限時間ぎりぎりまで盛り上がった。

5歳と0歳の兄である40代女性は「行政の方や色々な団体の人とも意見交換ができてよかった」と話していた。

花

アキノタムラソウ（秋の多紫草）

暖地の山野に普通にあるシソ科の多年草。紫色の花を多数付け、夏に咲くキク科の仲間と区別して「秋の」の言葉がついたと言われている。

茎は切り口が四角形で直立し、草丈は、20～80cm。葉は対生し、複数の小葉からなる複葉を形成している。

花期は8月から11月。長く伸びた茎の上部に花穂を出し、輪生した淡紫色の小花が多数つく。形は唇状で白い毛があり、先が上下に分裂している。まるで、口を開けたカバが、横に並んでいるように見える。

花言葉は「自然のままのあなたが好き」とか「善良」。9月16日の誕生花だそうだ。河辺いきものの森（東近江市建部北町）では、交流広場付近で観ることができる。



永源寺タクシー㈱
ETAKU
観光バス・タクシー
0748-27-1151
旅行企画・ツアー
0748-27-2051

滋賀県議会議員



今江まさひこ 県政レポート

NO.12

県政NOW

「6月定例会議で代表質問をしました。」

4月の統一地方選挙が終わり、新しい県議会議員44名による初めての6月定例会議が6月22日から23日間の日程で開催されました。私の所属するチームしが県議団は2名減らして12名となりましたが、従前通り第2会派となっています。県議会で代表質問ができるのは5名以上の交渉会派となっており、6月27日には会派代表である私が代表質問に立ちました。

質問項目は県の基本構想や防災、子ども政策、アフターコロナなど11項目について知事や教育長、県警本部長の考えや方針を尋ねました。

特に子ども政策については国が異次元の少子化対策として骨太の方針に位置づけをするとともに、滋賀県も子ども政策推進本部を立ち上げて全庁的な取り組みを進めるなどまさに待ったなしの重要政策となっています。

私も先の統一地方選挙では滋賀県を「子育て環境日本一」の県にするために、子ども医療費の無償化の拡大、学校給食費の無償化、高校授業料の無償化にかかる所得制限の撤廃、給付型奨学金の拡大などを強く訴えました。

これまでなぜ日本の少子化対策がうまくいかなかったのか、ということについては「パラサイトシングル」「格差社会」「婚活」などの言葉を広めた中央大学教授の山田昌弘先生が「日本の少子化対策が失敗した理由の一つに正規雇用中心主義だったことが挙げられる」という主旨の興味深い意見を述べられています。

日本の社会では地方自治体をはじめ様々な分野で非正規化が進んでおり、育児休業制度をはじめとする子育て政策による支援を受けられない人が多くなっています。このように正規雇用と非正規雇用という形で子育て世代を分断したまま少子化対策をしても効果は出ません。加えて、政府が進める異次元の少子化対策を進めるための財源を安易に社会保険料の増額に求めるようなことをすれば実質賃金は減少し、非正規雇用の人たちは益々結婚や子育てから遠ざかってしまいます。政府がいう異次元の少子化対策をするというのであれば、日本の社会にある様々な格差をなくすとともに生活を圧迫している物価高を上回る賃金引き上げを政府と経済界が一体となって進める必要があると思います。

事務所 〒523-0892
近江八幡市出町423番地8
TEL 0748-47-8914
Fax 0748-47-7758

略歴
1954年6月29日生まれ（満69歳）
県立彦根東高等学校、同志社大学法学部卒業後、近江八幡市職員となり、議会事務局次長、秘書広報課長を歴任。2007年4月滋賀県議会議員に初当選。（現在5期目）

東近江スマイルネット×au
auスマートバリュー
東近江スマイルネット×UQ
自宅セット割
TV・ネットとセットで
au・UQスマホの家族全員
ご利用料金がお得に!
TV NET + au UQ
※通用条件などの詳しい内容、お申込みについてはお問い合わせください。
東近江スマイルネット
東近江ケーブルネットワーク(株)
TEL:050-5801-2525
東近江市池庄町505番地

60軒に2千500人

安土のまちでマルシェ



歩きながらマルシェを楽しむ人々で賑わう通り＝安土駅前商店街(近江八幡市安土町常楽寺)で

まちに賑わいをと「まち歩きマルシェin安土」が7月8日、JR安土駅周辺を会場に初開催され、約2千500人の人出で賑わった。

「人をつなぐ、まちをつなぐ、店をつなぐ」をコンセプトに、同実行委員会が約2か月前から準備を進め、近江八幡市安土町常楽寺の駅前商店街から沙沙貴神社境内まで60店舗が軒を連ねた。

会場では、ジビエ料理店などのビアガーデンで食事する家族連れやカフェで洋菓子やパンを求める女性グループ、お気に入りのキッチンカーに並ぶ親子の姿が見られた。

沙沙貴神社には20店舗が集い、日頃は静かな通りも行きかう大勢の人たちで賑わった。また、まちを歩きながら9か所のスタンプを集めて回るゲームもあり、ビンゴで景品をもらうために子供たちは奔走した。

友人が出店していて浴衣姿で訪れた田井奈穂子さんは「人がたくさん来ていて楽しそう。いろいろ見て回ります」と笑顔で話した。

野田哲(さとし)同実行委員会代表は「来年の夏には夜市を開催する予定です」と手応えを感じていた。

解説冊子「近江商人解体新書」

ゆかりの町連絡会が発行

近江商人ゆかりの近江八幡市と東近江市(五個荘)、日野町で構成する近江商人ゆかりの町連絡会は、解説冊子「近江商人解体新書」をこのほど発行し、観光客などから喜ばれている。

同会では、全国的に有名な近江商人のことを正しく理解してもらいたいと同冊子を作成。2万部発行して、各市町の観光案内所などで無料配布している。また、同会ホームページからもダウンロードできる。

A5判カラー16ページには、「しまうしてきばる」といった金言集や近江商人ベストイレブン、商家のお宝などの紹介のほか、散策に便利な市町ごとの観光マップが、写真やイラスト、漫画などを豊富に掲載して見開き2ページで分かりやすくまとめられている。問近江八幡駅北口観光案内所(☎0748・33・6081)東近江市観光協会(☎0748・29・3920)日野観光協会(☎0748・52・0577)。



近江商人ゆかりの町連絡会が発行した冊子「近江商人解体新書」



滋賀県議会議員 かとう誠一 県政レポート NO.27

事務所 〒521-1233
東近江市南須田町119-2
TEL 0748-42-3532
e-mail
seiichikato0322@yahoo.co.jp

略歴
昭和29年3月22日
旧能登川町生まれ(69歳)
平成23年 滋賀県議会事務局長
平成25年 衆議院議員政策秘書
平成27年 滋賀県議会議員
平成31年 滋賀県議会議員(2期目)
令和5年 滋賀県議会議員(3期目)
環境・農水常任委員会委員

県政 NOW

愛知川の清流を取り戻そう!

愛知川は、かつて全国に名を知られたアユの川です。

近年、瀬切れや濁り水の長期化が頻繁に見られ、今後も河川環境の悪化が心配されます。地元の皆さんが「愛知川清流会」を立ち上げられて、かつての清流愛知川に再び戻そうと活動されています。



そうした中で、今、国と県において永源寺ダムの貯水地内に溜まる砂を抑制する施設として、上流の土砂をダムを迂回して下流に流す「排砂バイパス」の整備計画が進められています。ダムによって砂が下流に流れなくなったことも今の河川になった一つの要因ではないかと思われますので、この機会に下流の愛知川に良い効果がもたらされることに期待がかかります。

去る8月3日に、愛知川漁業協同組合長様と愛知川清流会長様が県の農政水産部長に要望をされ、私も同席させていただきました。

このままでは、遊漁者は減り、地域住民の川遊も減るなかで不法投棄の増加が懸念されます。

今こそ、愛知川の清流を取り戻すための多くの市民の機運を盛り上げる時です。県議会でもしっかり取り組んでまいります。

中小企業で働く皆さんに充実した福利厚生を！
東近江地域勤労者互助会
〒527-0023　東近江市八日市緑町1-9　☎0748(23)7400

師匠と夢の作品展

今村市良さんが中路融人記念館で



亡くなった師匠との合同作品展開催を喜ぶ今村さん＝中路融人記念館（東近江市五個荘竜田町）で

東近江市小池町に住む日本画家、今村市良さん(71)が、師匠の故・中路融人氏との共同作品展を、同市五個荘竜田町の中路融人記念館で開いている。

会社勤めの傍ら絵筆を執っていた今村さんは平成8年、憧れていた中路氏が審査員を務めた「第1回ふるさと風景絵画コンクール」に描く絵画コンクール」に初めての作品「蔵」を出品して入選。これが画家を志す転機となった。同14年には孫二人を描いた「祭りの日」で優秀賞を受賞。これを機に、中路氏に師事した。

その後は、師匠に助言を受けながら創作活動に励み、同コンクールや「湖国を描く絵画展」「日春展」などに積極的に作品出品し、数々の受賞に輝いた。

会場には、同市小田苅町の千草の焼却炉を描いて日展初入選を果たした「忘れられし物」をはじめ、昔の人形と自身の半生を絡めて命と向き合って描いた作年の日展特選作品「生生」など、師匠との思い出が詰まった12作品を展示。また、スケッチブックや師匠の形見のえんぴつセットも展示されている。

今村さんは、「先生と同じ会場に、自分の作品を展示してもらうというのが夢でした。これからも頑張りたい」と話していた。

Gurmet グルメ紹介



カフェ
星の子カフェ
〒529-1431
東近江市五個荘山本町315
☎090－9059－4032

国道8号を彦根方面に進み、信号「五個荘南」を右折して直進。五個荘あさひ幼児園を過ぎて廻ぐの十字路を右折すると店の案内看板がある。

元高校教師のオーナー・池田弘美さん(70)は、コロナ禍で希薄になった人々の出会いの場になればと、実家をカフェに改修。みんなが気軽に集まってお喋りできる居場所として、今年5月にオープンした。店名は「奇跡の積み重ねで地球に誕生した人類はみんな同じ星（地球）の子。仲良く生きたい」との思いを込めて名付けた。玄関を上がると、店内は木製の大きなテーブルやクジラの油絵、アンティークな照明器具と、落ち着いた雰囲気が漂う。

メニューは、エチオピア、グァテマラ、インドネシアなどの豆をハンドドリップしたコーヒーに、餅粉やあんこ、黒ゴマ等で練いた「もちっこケーキ」が付くコーヒーセット500円。他に、紅茶500円、リンゴジュース400円。キャロットケーキもある。今後は軽食も増やす予定。全て税込。本棚にはポやコーヒーカップが並び、好みのカップでいただける。本の貸出しもある。営業時間は木～土曜13:00～17:00、日曜11:00～17:00。駐車5台。席数16席。



hito A

北岡延之さん(70)（東近江市小倉町）

東近江市小倉町で生まれ育った。大学卒業後は、姫路市の企業に就職。その後、28歳で帰郷し、祖父の代から続く家業を引き継いだ。間もなく、東近江市商工会に入会し、青年部活動を始めた。10年余りが過ぎ、今年4月から県商工会青年連合会会長理事・副会長と市商工会青年部長を兼命した。

社会は、コロナ禍から日常の生活に戻りつつあるが、商圏再開に向けて重要だったのは、部員の入れ替わりと部員数の激減だった。コロナ禍ではイベントの中止や縮小などが続き、会議や懇親会での集まりがほとんどなくなってしまっていた。

「部員が増やすには、うすればよいか。まず4月から若手事業主への声掛け、そして部員間の意思疎通に力を注いだ。そのかいもあって、約30人の新たな部員を迎え入れることができた。

青年部の役割は、地域貢献はもちろん、子供たちに愛される故郷づくりが大切だと思っている。これからは、当地ヒーロー「赤レンジャー」の活躍の場を増やし、地域の人たちに喜んでもらえる大きな祭りを計画したい。そして、2年間の部長任期中は、仲間（部員）と一緒に、地域の発展と住みよいまちづくりに全力を尽くしたいと思っている。

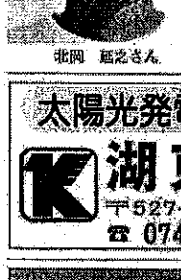

北岡　延之さん

嬉泉温泉会館
29-3920

彦根ビバシティシネマ
☎0749-26-1002

■8月11日ロードショー
「リボルバー・リリー」
（C）2023「リボルバー・リリー」フィルムパートナーズ

■8月25日ロードショー
「MEGザ・モンスターズ2」
（C）2023 Warner Bros. Ent. All Rights Reserved

催し

会場は8月27日（日）まで。月曜日休館。入館料大人300円、小中学生150円。問同館（☎0748-43-7001）

8月25日（金）

☆企画展「南郷新聞」
南郷観測網内で暮らす人や組織の情報共有とコミュニケーションに役立てられたガリ版で発行された「南郷新聞」。会期・令和5年1月28日（日）まで。場所・西横関第三部落会館横の展望台（東近江市横溝町）。月・火曜日と祝日、年末始など休館。入館料は大人300円、小中学生150円。問同展望台（☎0749-45-0001）

☆上田三佳個展
彦根市在住の画家・上田三佳さんの作品展。期間・8月22日（火）～9月11日（月）。場所・ギャラリーサロンgallery（東近市五個荘川並町）。水曜日休み。問同サロン（☎0748-28-5010）

☆アンティークオルゴール鑑賞会
所蔵アンティークオルゴールの中から今回は10台の演奏を音色を楽しむ。日時・9月24日（日）14時半～15時半。場所・観音寺（東近市五個荘竜田町）。参加無料。定員・30人（要予約）。問同寺務所（☎0748-48-3441）

☆第27回ミュージックフェスティバル
一般公募で選ばれた音楽家が"逆"をテーマに演奏。日時・8月27日（日）14時開演。場所・文芸セミナリヨ（近江八幡市安土町慈恩寺）。入場料・500円。問あづちマリエート（☎0748-46-2645）

☆第10回ミュージックフェスティバル
音楽行世界の歩き方をもう一つの別の世界を描く上田勇樹と戸谷誠の作品展。期間9月18日（月・祝）まで。場所・ボーダレス・アートミュージアムNO-MA（近江八幡市永原町上）。入場料・一般800円、高大生250円、中学生以下や障がいのある人と付添者1人無料。問同ミュージアム（☎0748-46-6507）

【各種感染症拡大防止や自然災害などの影響で催しが中止・延期となる場合があります。】

太陽光発電システム　住宅リフォーム
湖東興産株式会社
〒527-0156　東近江市上中野町956番地
☎0749-46-1570　IP☎0505-801-1829

不動産売買・仲介／土木工事
新築／リフォーム／エクステリア
「暮らす」「繋がる」「愉しむ」
株式会社ライトパス
TEL.0748-43-0516
〒521-1221 滋賀県東近江市垣見町1008番地
【営業時間】9：00～18：00　【定休日】水曜日
LIXIL不動産ショップ

株式会社AUC
ENGINEERING WORKS. CONSTRUCTION WORKS.
〒527-0107　滋賀県東近江市今在家町602番地1
TEL.0749-47-2225　FAX.0749-47-2226

プレゼント

8月号のプレゼントをお贈りします。はがきに、郵便番号、住所、氏名、年齢、電話番号、購読新聞名、希望するプレゼント名と番号を1つ書き（番号のみ記載無効）、この号の応募券を切り貼り、投函下さい。記入漏れ無効。

8月25日の消印まで有効です。

紙面へのご意見、要望などもお寄せ願います。

〒527-0054　東近江市池田町621
おうみ通信ニュース　8月プレゼント係

☆☆8月プレゼント☆☆

①クレフィール湖東ステーキ膳ランチ食事券：ペア1組（㈱湖東興産）提供）

②ビバシティシネマ600円特別鑑賞券：ペア1組（㈱ライトパス）提供）

★当選者の発表★

当選者の発表は、賞品の発送をもって代えさせていただきます。

【8月】プレゼント応募券

（参考様式１）

領収書等の添付様式

使途項目	調査研究費・研修費・広聴広報費・要請陳情等活動費・会議費・資料作成費・資料購入費・事務所費・事務費・人件費
整理番号	7

領収書その他の証拠書類の添付欄

別字のとおり（R.6.1.22）

事業名、使途および内容等	湖国とりでゆめ1月号（152号）果政ポート掲載料
按分による支出の場合の記載事項	按分の率
政務活動費として支出する額	33,000円

（注）1　領収書等は、この様式に添付してください。
2　政務活動に伴う経費とそれ以外の活動に伴う経費との按分が必要な場合は、「按分による支出の場合の記載事項」の欄に、按分の率を記載してください。
3　添付した領収書等の金額のうち、政務活動費として支出する額を記載してください。

請 求 書

滋賀県議会議員　今江政彦　様

請求日　2024年1月22日

下記のとおり御請求申し上げます。

〒527-0054
滋賀県東近江市池田町62
（株）カリ
TEL：(0748)22-1510
代表取締役　雁瀬豊彦

合計金額	¥33,000

品　名	数　量	単位	単　価	金　額(税抜)
湖国とりびゅぬ1月号(152号)広告料				30,000
			小　計	30,000
			消費税等	3,000
			合　計	33,000

領収証

滋賀県議会議員　今江政彦　様

入金日　2024年1月22日

下記のとおり領収いたしました

〒527-0054
滋賀県東近江市池田町621
(株) カリセ
TEL.: (0748)22-1510
[redacted]
代表取締役　雁瀬豊彦

合計金額	¥33,000

品　名	数　量	単位	単　価	金　額(税抜)
湖国とりびゅぬ1月号(152号)広告料				30,000
			小　計	30,000
			消費税等	3,000
			合　計	33,000

湖国とりびゅぬ

近江八幡市 東近江市 愛荘町

No.152

一般廃棄物
産業廃棄物収集運搬処理業
(株)堤産業
〒529-1443 東近江市五個荘北町原町23番地
☎(0748)48-3876(代) FAX(0748)48-5464

取扱い店
市田新聞店(☎48-3374) 山上新聞販売所(☎22-0172)
YC五個荘(☎48-2135) 京都新聞 安土・能登川販売所(☎42-5022)
YC八日市(☎22-2294) 野田新聞舗(☎22-0172)
YC永源寺(☎27-1180) 西川新聞舗(☎32-2579) 蒲生販売所(☎65-4536)

中小企業で働く皆さんに充実した福利厚生を!
東近江地域勤労者互助会
〒527-0023 東近江市八日市緑町1-9 ☎0748(23)7400

さくらゴルフ倶楽部
滋賀県東近江市上平木町1977 TEL 0748-20-3330



●営業時間 6:00~24:00(地域最長営業)
●毎月第3火曜日 1球3円デー
●レディース&ジュニア(高校生以下)の方は超お得!! 打ち放題 500円/1時間(3時間まで) ※入場料別
●毎週木曜日 プロの無料レッスン

農業継続の取り組みを推進

紙上対談 小寺裕雄代議士に聞く

令和3年10月の衆議院選挙に滋賀県第4選挙区から立候補して2回目の当選を果たした小寺裕雄(こでら ひろお)代議士(63)。現在は、滋賀県衆議院比例区第一部支部長に就くこれまでに内閣府大臣政務官を務めるなど、国民の命と暮らしを守る活動に全力を注いでいる。代議士7年目を迎え、その意気込みを尋ねた。

(聞き手:拙社代表取締役 雁瀬豊彦)



農業政策などについて熱く思いを語る小寺代議士
=小寺ひろお後援会事務所(東近江市春日町)で

▼国民生活が窮迫する中、日本および地域の経済対策について。また、インバウンドやオーバーツーリズムの滋賀県や東近江地域への影響は。

物価高騰により可処分所得が減少しています。消費にお金が回ってないですよね。そこで政府として、賃上げや給付金などの新たな経済対策を総額15兆円の規模でお示ししました。

ガソリン代への補助の延長や電気代とガス代の補助など、さまざまなかたちで国民の暮らしを支えてまいります。また、所得税減税と給付金を組み合わせて家計を下支えします。

ようやく人の流れがコロナ以前に戻りつつあり、観光地や大都市周辺はかなり混雑しています。こうした人たちを滋賀県や東近江地域に誘導することで、地域をより活性化させていきたいと考えます。

▼滋賀県における交通インフラの現状と課題は。

近江鉄道が来年から上下分離されて、新たな経営スタイルに変わります。県東部内陸地域の貴重な公共交通機関として、存続できるようにしっかりと支援いたします。

国にとっても、近江鉄道の事業が成功するか否かは、モデルケースの一つとして大変注目しています。東近江市はもちろん、関わっている自治体数が足並みそろえて、県にまとめてもらわなければならないと思います。

国道1号や8号を中心に、道路整備が着実に進んでいます。主要道路の整備を名神名阪連絡道路計画と併せて着実に進めます。

とはいえ、県内の道路整備はまだまだ十分とはいえません。日常利用する道路は優先的に渋滞混雑しています。しっかりと予算を確保することが何より課題だと認識しています。

▼代議士が取り組もうとしている農業政策の主なものは。

今年の通常国会で食料・農業・農村基本法を改正する予定です。そのポイントは二つあって、一つは食料安全保障をどう確立するのか、もう一つは適正かつ再生産可能な価格形成をどう構築するかです。

ウクライナへのロシア侵略や急激な円安などにより、物価が高騰しました。資材や肥料などが高騰して農業経営を取り巻く環境には厳しいものがあります。

結局、農家の人たちはお金をかけても価格は安いから、もう農業をやめてしまえという話にもうなりつつある。将来、誰が農業に従事するのかにつながります。

まずは農家を下支えして、これからも営農を継続してもらえるように支援します。そして生産コストが販売価格に転嫁できる仕組みづくりを、消費者や販売事業者の理解を得ながら進めます。

また、近江牛の需給が緩和し価格が低迷しています。販売促進策などを打つことで需要を拡大させ、生産者を支えます。

これからも地域で農業が継続してもらえるように、取り組みを進めます。

▼有難うございました。

(主なプロフィール) 小寺裕雄氏

昭和35年9月18日	八日市市春日町(現・東近江市)で出生
昭和54年3月	県立彦根東高校卒
昭和61年3月	同志社大学文学部卒
昭和61年より	家業の小売業を継ぐ
平成15年4月	滋賀県議会議員 初当選
平成23年4月	滋賀県議会議員 当選(2期目)
平成27年	滋賀県議会議員 当選(3期目)
	この間、議会運営委員会委員長、副議長など歴任
平成29年10月	第48回衆議院議員総選挙 初当選
令和3年10月	第49回衆議院議員総選挙 当選(2期目)
	この間、内閣府大臣政務官など歴任

社会福祉法人 六心会 「自分らしく、いきいきと」それが私達「六心会」の願いです。
特別養護老人ホーム 清水苑
〒529-1441 東近江市五個荘川並町268
☎0748-48-5000
地域密着型 特別養護老人ホーム きいと
〒529-1431 東近江市五個荘山本町447-34
☎0748-48-7501
介護老人保健施設 ここちの郷
〒529-1431 東近江市五個荘山本町466
☎0748-48-8300

優れた技術力で あらゆる可能性に挑戦する
金属製品 総合メーカー
刃(株)寺嶋製作所
《営業品目》各種金属製品プレス・溶接・表面処理・組立加工
各種金属製品金型設計・製作
(本社) 〒529-1551 滋賀県東近江市宮川町339-2 ☎(代)0748(55)0191

各種 新車★中古車
環境にやさし~い ECO カーライフをサポート
私達は交通事故防止に努め、地球環境を守ります
事故車救護 車検・点検・保険・板金・塗装
(有)宮川自工
〒529-1551
東近江市宮川町236-2
TEL.0748 (55) 0123
0120 (55) 1267

子育て環境日本一を目指して

紙上対談　今江政彦県議に聞く

昨年4月の滋賀県議会議員選挙に立候補して当選、現在5期目。会派「チームしが県議団」に所属し、議会運営委員会や厚生・産業常任委員会、行財政・防災危機管理対策特別委員会委員の今江政彦県議（69）に、令和6年の抱負を語ってもらった。

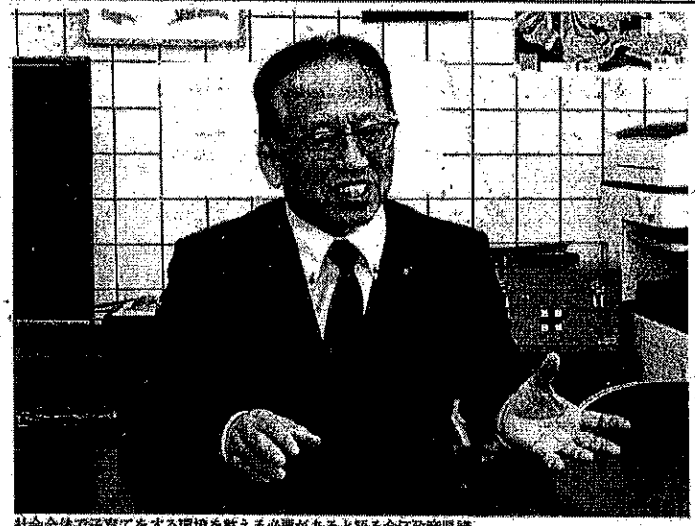

社会全体で子育てをする環境を整える必要があると語る今江政彦県議
―今江県議事務所（近江八幡市出町）で

▼県議会や市町議会、自治体などでのジェンダー（社会的、文化的な性差）平等の現状と課題は。

現在、県議会に向ける女性議員はチームしが県議団の8人にとどまっています。男女共同参画社会の推進に向けて様々な分野で取り組みがされているにもかかわらず、意思決定をする場所で女性が占める割合が半分に満たないのは誠に残念です。

滋賀県では碧田由紀子知事や越直美大津市長を誕生させた実績があり、全国的にも女性の首長は増えていますが、女性の首相は未だ誕生していません。

令和3年に「政治における男女共同参画の推進に関する法律」の改正が行われ、政党には男女の候補者数の目標設定やセクハラやマタハラ等への対策が明記されましたが、その実効性については今後の動向を注視しています。

いずれにせよ、政治をはじめ、社会全体で女性が活躍できる環境を整えなければ、深刻な少子化に対応することはできないでしょう。

▼バス・タクシーなど公共機関や運送業者の運転手不足問題の県内状況と、県民への影響と対策は。

現在、滋賀県地域交通ビジョンの策定が行われており、その中の課題として、交通事業者の多くが運転手の人員不足・高齢化を懸念しています。

こうした状況の中で一般の運転手による「ライドシェア」の導入が検討されていますが、利用者の安全性の確保や労働条件などの問題点もあり、課題は多いと思います。

バスの運転に必要な大型二種免許の交付件数は減少し、また免許保有者の高齢化も進んでいます。バス乗務員の人員確保のためには、賃金をはじめとする労働条件の改善しか方法はありません。

高齢者などの交通弱者が決して取り残されることのないよう実効性のある地域交通ビジョンの策定を急がなければなりません。

▼滋賀県の子育て・教育の課題と「子育て環境日本一宣言」の取り組みは。

平成19年の初当選以来、私たちは「子育て環境日本一宣言」を掲げて少子化対策に取り組んできました。昨年の統一地方選挙においても少子化対策として子ども医療費の無償化、学校給食費の無償化、高校授業料無償化の所得制限撤廃、給付型奨学金の拡大などを訴えてきました。

こうした政策を推進することにより社会全体で子育てする機運を醸成し、どんな環境で生まれようとも子どもが夢ならば高等教育を受けて本人が望む人生を送れるようにすることが私たち政治家の役割です。

子ども医療費の無償化については、高校生の医療費を県が負担するなど前向きに動きました。子育ての推進は子育て世代だけでなく高齢者も貧困に苦しむ人たちの福祉向上にもつながります。

▼有難うございました。

今江　政彦（主なプロフィール）

昭和29年6月29日　出生
昭和48年３月　県立彦根東高等学校卒業
昭和53年３月　同志社大学法学部卒業
昭和53年４月　近江八幡市に奉職
議会事務局次長、秘書広報課長を歴任
平成19年４月　滋賀県議会議員に初当選
平成23年４月　滋賀県議会議員2期目当選
平成27年４月　滋賀県議会議員3期目当選
平成31年４月　滋賀県議会議員4期目当選
令和５年４月　滋賀県議会議員5期目当選
総務・政策常任委員長、防災・エネルギー対策特別委員長などを歴任。チームしが県議団代表、立憲民主党滋賀県総支部連合会代表に就任。

永源寺タクシー㈱
EITAKU
観光バス・タクシー
0748-27-1151
旅行企画・ツアー
0748-27-2051

花だより

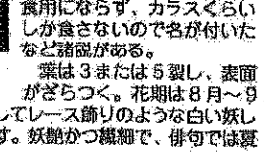

カラスウリ（烏瓜）

林縁に生える雌性の多年草。ウリ科に属し、巻きひげでものに巻きついて育つ。名は、食用にならず、カラスくらいしか食さないので名が付いたなど諸説がある。

葉は３または５裂し、表面がざらつく。花期は８月～９月。夜に開花してレース飾りのような白い妖しげな花を咲かす。妖艶かつ繊細で、俳句では夏の季語となる。

果実は約7cmの長楕円形。晩秋に赤く熟し、果肉や果汁が肌荒れなどに薬効があると聞く。

果実の中には多くの種子があり、カマキリの頭に似た形をしている。

花言葉は「美嫌い」だそうだ。日の出の太陽が昇る前に花がしぼむからだろう。周辺いきものの森（東近江市建部北町）では、同森西口の右奥の水辺付近で観察できる。



東近江市蒲生医療センター
TEL 0748(55)1175
（指定管理者）医療法人社団　鼎会

滋賀県議会議員
NO.13
県政レポート
県政NOW
今江まさひこ（いまえ）
「不登校対策について」



事務所　〒523-0892
近江八幡市出町423番地8
TEL 0748-47-8914
Fax 0748-47-7758

略歴
1954年6月29日生まれ（満69歳）
県立彦根東高等学校、同志社大学法学部卒業後、近江八幡市職員となり、議会事務局次長、秘書広報課長を歴任。2007年4月滋賀県議会議員に初当選。（現在5期目）

不登校の小・中・高校生が30万人を超えるという事態に対して文部科学省は昨年3月に「誰一人取り残されない学びの保障に向けた不登校対策」をとりまとめたうえで都道府県に対しても不登校対策を講じるように通知されました。滋賀県においても小中学校を中心に不登校が増加していることから今年の3月を目途に「しがの学びの保障プラン」策定に向けて取り組んでいるところです。国・県のプランにはともに多様な学びの場としてフリースクールと連携することをあげていますが、昨年10月に開催された首長会議で東近江市長が「文部科学省がフリースクールの存在を認めたことに愕然としている」「不登校になる大半の責任は親にある」という主旨の発言をしたことからフリースクール等連絡協議会が猛反発しました。その後、東近江市長は関係者を傷つける発言だったと謝罪され、フリースクールについて専門家も交えて対応策を検討していくという前向きな姿勢を示されました。不登校になっている子どもや保護者にとっては不幸な発言でしたが、反面マスコミ等で大きく取り上げられた結果、フリースクールに対する県民の認知や理解が進み、行政の対応も求められるようになりました。

フリースクールについては保護者の負担に対する支援と運営に対する支援が必要ですが、国が支援する対象の基準を適正に定めることや財政的な支援をすることが必要だと思います。保護者への支援については近江八幡市の場合、所得制限を設けたうえで月額4万円を限度に保護者へ支援をしています。対象となるフリースクールについては施設、設備スタッフの体制などのガイドラインを満たしていることが必要です。

こうしたガイドラインの策定や財源の確保については国が主導して決定し、県や市町、そして保護者ともしっかり連携して、すべての子ども達が学びの場を確保できるようにすることが重要です。私も近江八幡市内のフリースクールの現場を拝見し、若いスタッフが厳しい環境の中で熱意を持って子どもを指導している姿に感銘しました。こうした取り組みに報いるためにも滋賀の不登校対策の基本理念である「生きる力を育む」「安心して成長できる場をつくる」「多様な学びの機会を確保する」「チームでの支援」に基づき不登校対策が実施されるように取り組んで参ります。

特殊詐欺を水際でブロック

店員の田中さんに署長感謝状

セブンイレブン東近江永源寺店

東近江警察署は、特殊詐欺被害を未然に防いだとして、セブンイレブン東近江永源寺店のアルバイト店員として働く田中真人さんに署長感謝状を送った。

昨年9月10日、同店で2万円分の電子マネーを購入しようと来店した67歳の男性の行動や表情に違和感を抱いた田中さんは、とっさに特殊詐欺被害の気配を感じ取った。

勇気を出して男性に購入目的を聞いたところ、「IT会社から電子マネーで支払うように請求された。こんな支払い方があるのか」と返答があり、さらに請求先の詳細などを聞くと矛盾が生じたことから詐欺であると確信し、男性を説得して警察に相談。すると、インターネット閲覧中に「ウイルスに感染した」などと画面に表示させ、不安をあおって金銭をだまし取ろうとするサポート詐欺（架空料金請求詐欺）であることが分かったという。

同署によると、滋賀県下では昨年1月から9月末現在で、総額3億6千500万円の詐欺被害が報告されている。

前年比で、121件増の201件、金額は1億8千600万円増額している。その大半が架空料金請求詐欺で、東近江署管内でもサポート詐欺が横行している現状にある。

日頃から同店で特殊詐欺防止に対する指導を受けていた田中さんは「詐欺被害が多いとは聞いていた。一人でも救えてよかった」と意をなで下ろし、今後の啓発にも意欲を見せた。

同署の初倉亨署長は「機転を利かした勇気ある行動が一つの被害を救った」と田中さんの行動をたたえ、感謝状を手渡した。



特殊詐欺被害を水際で防いだ田中さん

かわらミュージアムで新春名品展

多くの書や絵画を屏風に貼り付け

近江八幡市多賀町のかわらミュージアムで、多くの絵などが貼りついた屏風を展示する名品展が開かれている。

明治41年（1908）に、蒲生郡勧業館（現在の近江八幡ユースホステル）が開設された。それを記念して作られたのが「蒲生郡古墨張り混ぜ屏風」だと考えられている。

蒲生郡内の24町村から集められた、書や絵画含めて321点の作品が全屏風4点の中に貼り付けられている。中には、山中東江（やまなかとうえ）や伴菅蹊（ばんこうけい）といった近江八幡ゆかりの絵師、歌人の作品も見られる。

今回は、全4点の屏風のうち2点を中心に展示し、新たな収蔵品として、特徴的な鬼瓦も併せて展示している。

展示期間は、2月25（日）まで。開館時間は、9時～17時（入館は16半まで）。休館日・毎週月曜日（月曜日が祝日の場合は翌日）。入館料一般300円、小・中学生200円。問問ミュージアム（☎0748・33・8507）



屏風の中に貼り付けられた「猩々ノ図」と題する絵

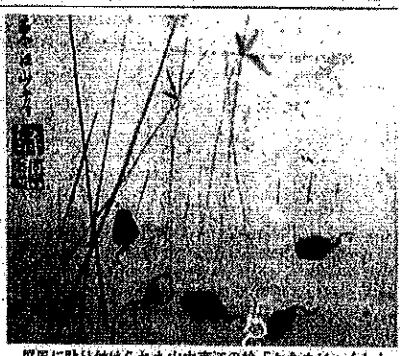

屏風に貼り付けられた山中東江の絵「おたまじゃくし」

自動運転車両の愛称決まる



東近江市蓼畑町の道の駅「奥永源寺渓流の里」を拠点とした自動運転サービスの車両の愛称が「けい流カー」に決まった。

自動運転サービスは、令和3年4月から東近江市が主体で運行を開始し、2年が経過。地域住民や観光客など多く利用者に親しみをもってもらおうと、愛称を募集していた。

愛称は、応募のあった146点の中から同市山上小学校5年の西川美穂里（にしかわみほり）さんが応募したけい流カーに決定した。

愛称は今後、同車両への掲載やPRグッズなどに使用することになっている。

贈り物専門デパート・葬儀一式の店
東京ハリカ直轄代理店（酒・ビール・一般ギフト）
ハリカマルカツ
永源寺店
ハリカ・マルカツ・葬祭ホール
〒527-0231　東近江市山上町2910
☎0748-27-1678
葬儀一式24時間体制
0120-83-1678

もみじ鍼灸（はりきゅう）　定休水曜日
（※出張もします）
●受付　9:00～20:00
●電話番号　0748（27）0372
1時間　3,000円（税込）
〒529-1211　鍼灸師：西澤 弘太郎
東近江市永源寺相谷町861

今年もよろしくお願いいたします！
1月24日（水）は遊林会の里山保全活動日です。
遊林会のホームページ、Facebookで保全活動の内容を紹介しています！
お問合せ：NPO法人 里山保全活動団体 遊林会　東近江市建部北町531　☎0748-20-5211
私たちは遊林会の活動を応援しています

auショップ
八日市
〒527-0023 東近江市八日市緑町22-6
■営業時間／AM10:00～PM7:00
■定休日／毎月第2水曜日
0800-700-1786（無料）

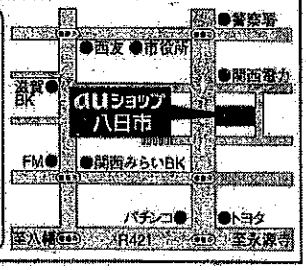

NTT電話番号がそのまま使える！
スマイル光電話
東近江ケーブルネットワーク（株）
050-5801-2525
東近江市池田町505番地
月額（税込）880円＋
無料!!
着信時番号表示（ナンバーディスプレイ）
着信転送
050番号
※詳しくはお問い合わせください。

☆身近なかかりつけ医として
乳幼児の予防接種から
高齢者の在宅医療まで
東近江市　あいとう診療所
生活習慣病対策・がん対策・禁煙外来・病児保育・在宅医療に力を入れています。
〒527-0162
東近江市妹町29番地
☎0749-46-8030



—ご宿泊・宴会・お食事に！—
クレフィール湖東
東近江市平柳町22-3　☎0749-45-3880

おうみ狂言図鑑

3月3日（日）開演

京都の狂言大蔵流の名門・茂山千五郎家による新作狂言「おうみ狂言図鑑」披露公演が、県内3会場で行われる。

3月3日から始まり、3月24日までの3公演。3月3日（日）には、東近江市てんびんの里文化学習センター（同市五個荘竜田町）で開催。開演時間は14時から。

新作狂言は、茂山千五郎家の協力を得て、滋賀県を題材にしたものが中心。平成23年にスタートし、今回で13作目の披露となる。

演目は、「七道具（ななつどうぐ）」、「三方よし」、「瓜盗人（うりぬすびと）」。同門の茂山童司郎出による書き下ろし新作狂言で、実に愉快なストーリーとなっている。

世の中が平和になったことから失業してしまった武蔵坊弁慶が主役。生活の糧にと商売道具の七つ道具を売ろうと近江にやって来た弁慶は、隙のよい商売を始めるが、横柄な商売のため全く売れない有様。そこへ近江商人がやって来て、「三方よし」の精神を伝授。自信をつけた弁慶は、通りかかった女に七つ道具を言葉巧みに売りつけようとするのだが・・・。愉快で楽しく笑いを誘いながら、商売の在り様を折りこんだパロディ狂言が上演される。

また、古典狂言も演じられる。新しく雇った男に相撲で売敵し、腹いせに別の使用人を打ち転がす一幕を織り込んだ「文相撲（ぶんずもう）」と、猿聟入（さるむこいり）」の2演目が上演される。入場料は一般2千500円、青少年（24歳以下）1千円。全席指定で、未就学児は入場不可。問い合わせは同センター（☎0748-48-7100）。


夫婦愛を描いた古典狂言「延命袋」の一幕


古典狂言「文相撲」の一幕

(株)ライトパス
太陽光発電・住宅リフォーム
0748-43-0516

社告

「湖国とりびゅぬ」をご愛読いただき、誠にありがとうございます。

弊社は、前紙「湖国とりびゅぬ」を平成23年6月に刊行し、約12年半が経過しました。元々、近江八幡市在住の大村祐一氏が20数年前に創刊した情報紙「湖国とりびゅぬ」を引き継ぐかたちで発行したものです。そのため、名前の一部に「とりびゅぬ」の名を冠させていただいております。皆様からお寄ねの「とりびゅぬの意味は？」とのご質問が多くありますことから、前刊号で別掲切りとしました「とりびゅぬ」の意味を再掲いたします。

「とりびゅぬ」とは、フランス語から引用したもので、その意味は、「古代ローマの護民官」で、民衆を護り、貴族に拒否権を持ったものを指します。さらに、法律、裁判所、検察、軍隊、議会などの意味もあります。米国の新聞「ニューヨークタイムス」の別紙として知られる「シカゴ・トリビューン」もそこから名称にしていると聞いております。なお、掲紙は主に新聞折り込みにより提供いたしております。

定期にお読みいただく場合は、ご面倒いただいて恐縮ですが下記の販売店の新聞をご購読いただきますようお願い申し上げます。

●近江八幡市安土町、旧能登川地区　京都新聞安土・能登川販売所（☎42-5022）京都新聞
●近江八幡市（安土町除く）　西川新聞店（☎32-2570）…毎日・日経新聞
●旧能登川地区　市田新聞店（☎48-3374）中日・京都・産経新聞
●五個荘地区　YC五個荘（☎48-2136）……読売新聞
●東近江地区（八日市販売店対象区域）　YC八日市（☎22-2294）……読売新聞
●永源寺地区　野田新聞舗（☎22-0172）…朝日・毎日・産経・中日・京都新聞
●永源寺地区　YC永源寺（☎27-1186）…読売新聞
●湖北地区　湖北販売所（☎68-4666）……朝日新聞
●湖北地区（上・下新生、湖北岡本、朝妻筑摩）野田新聞舗（☎22-0172）…朝日・毎日・中日・京都新聞
●愛東地区、湖東地区　西川新聞店（☎42-5320）…毎日・京都・日経新聞

催し

☆婚活「近江DE愛」
企画。日時・2月11日（日）10時～14時。場所・能登川図書館（東近江市山路町）。問い合わせは、がりばん学校（東近江市蒲生岡本町。☎090-1917-8012）へ。

☆能登川図書館冬季企画展
絵本「げんきになっ たよ こりすのリッキ」の原画展。期間・2月18日（日）まで。場所・能登川図書館（東近江市山路町）。開館時間・9時～17時。休館日・月曜日（☎0748-42-7007）。

☆ひな人形めぐり
雛人形を展示して、春の訪れを告げる催し。期間・2月10日～3月17日（日）。会場・東近江市五個荘金堂町の近江商人屋敷など9会場。期間中には「地元ガイドと歩く雛めぐり」などがある。3月3日（日）には旧中江勝次郎邸（同市五個荘金堂町）で「にんげん雛飾まつり」がある。問い合わせは東近江市観光協会（☎0748・29・3922）へ。

☆近江の文化財を継ぐ―修理・複製・復元―
安土城考古博物館と琵琶湖文化館両館連携の企画展。場所・安土城考古博物館（近江八幡市安土町下豊浦）。期間・2月10日（土）～4月7日（日）。入館料・大人600円、高大生360円、小中生無料。月曜休館（祝日は、翌日）。問い合わせは同博物館（☎0748・46・2424）へ。

☆親子で楽しくリトミック
音楽に合わせて動き、歌って、子供の発達を促す催し。場所・あかね文化ホール・湖生コミュニティセンター（東近江市平山原町）。▼（0～3歳児コース）日時・1月24日、2月28日。各水曜日10時～11時。定員・15組。受講料・1回600円。▼（3～6歳児コース）日時・1月27日、2月24日。各土曜日10時～11時。定員・15組。受講料・1回600円。問いあわせは文化ホール・ライフロング担当（☎0748・65・0207）へ。

☆永島観察会
冬の水鳥を観察。日時・2月3日（土）9時半～12時。場所・伊庭内湖（東近江市伊庭町。予約・能登川博物館ホームページ（https://e-com-muse.com/higashiomi/bakuji/mokuji）で、1月中旬から受付開始。定員・20人。参加費・100円。問い合わせは同博物館（☎0748・42・6761）へ。

【各種感染病拡大防止や自然災害などの影響で催しが中止・延期となる場合があります。】

太陽光発電システム・住宅リフォーム
湖東興産株式会社
〒527-0156 東近江市上中野町956番地
☎ 0749-46-1570　IP☎ 0505-801-1829

一般廃棄物
産業廃棄物収集運搬処理業
(株)堤産業
〒529-1443 東近江市五個荘北町屋町23番地
TEL 0748-48-3876(代)
FAX 0748-48-5464

プレゼント Present

1号のプレゼントをお贈りします。はがきに、郵便番号、住所、氏名、年齢、電話番号、購読新聞名、希望するプレゼント名と番号を1つ書き（番号のみ記載無効）、この号の応募券を切り貼り、投函下さい。記入漏れ無効。1月26日の消印まで有効です。紙面へのご意見、要望などもお書き添え願います。

〒527-0054　東近江市池田町621
湖国とりびゅぬ　1月プレゼント係

☆☆☆1月プレゼント☆☆☆
①クレフィール湖東海鮮丼と小鉢麺ランチ食事券：ペア1組（㈱堤産業）提供）
②クレフィール湖東近江牛ミンチのペペロンチーノ食事券：ペア1組（㈱堤産業）提供）
③クレフィール湖東至福の導入浴券：ペア2組（㈱ライトパス）提供）
④ビバンティシネマ600円特別鑑賞券：ペア1組（㈱ライトパス）提供）

★当選者の発表★
当選者の発表は、賞品の発送をもって代えさせていただきます。

1月プレゼント応募券

（参考様式１）

領収書等の添付様式

使途項目	調査研究費・研修費・広聴広報費・要請陳情等活動費・会議費・資料作成費・資料購入費・事務所費・事務費・人件費
整理番号	8

領収書その他の証拠書類の添付欄

県政レポート 3月号、滋賀教知評問 全面広告料
330,000円　2024.3.16
振込み

〈しがぎん〉自動サービス
ご利用明細

毎度ご利用いただきありがとうございます。

取引区分	
口座振替	

お取扱番号	お取扱店	端末番号	年月日
[redacted]			06-04-12

銀行番号	支店番号	科目・口座番号
[redacted]		

お取扱金種（枚）		おつり

時刻	お取引金額
[redacted] 08:56	¥330,000

手数料	残高
¥220	**********

ご案内

[redacted]

カ）シガ ホウチシンブン
シヤ 様へ
イマエ マサヒコ 様から

●このご利用明細は、お持ち帰りください。
●このお取引は〈しがぎん〉キャッシュカード規定により、お取扱いさせていただきました。

滋賀銀行
預003292号

事業名、使途および内容等	

按分による支出の場合の記載事項	按分の率
政務活動費として支出する額	330,000円

（注）1　領収書等は、この様式に添付してください。
2　政務活動に伴う経費とそれ以外の活動に伴う経費との按分が必要な場合は、「按分による支出の場合の記載事項」の欄に、按分の率を記載してください。
3　添付した領収書等の金額のうち、政務活動費として支出する額を記載してください。

御請求書

〒[redacted]
[redacted]

今江　政彦　様

[redacted]



株式会社滋賀[redacted]社

〒527-0015
滋賀県東近江市中野町1005番地
TEL.0748-23-1111(代表)
FAX.0748-23-1115

〒520-0044
滋賀県大津市京町4丁目5-23
TEL.077-527-1111(代表)
FAX.077-527-1113

登録番号 [redacted]

《取引銀行》
[redacted]

No. 1

毎度ありがとうございます。下記の通りよろしくお願い申し上げます。
当請求書と入れ違いにご入金の場合は何卒ご容赦下さいませ。

2024年 3月 20日締切

前月御請求額	御入金額	値引額	前月分残高	当月御利用額	(内消費税額) (10%)	差引御請求額
0	0	0	0	330,000	(30,000)	330,000

月日	内訳		金額	摘要
03/16	蒲生ニュース	全面広告　2色	120,000	県政レポートvol.40
03/16	八幡特報	全面広告　2色	180,000	〃
	【消費税】		30,000	

（参考様式１）

領収書等の添付様式

使途項目	調査研究費・研修費・広聴広報費・要請陳情等活動費・会議費・資料作成費・資料購入費・事務所費・事務費・人件費
整理番号	9

領収書その他の証拠書類の添付欄

東政ポート 第号 原稿作成料
66,000円 別紙のとおり

事業名、使途および内容等	
按分による支出の場合の記載事項	按分の率
政務活動費として支出する額	66,000円

（注）1　領収書等は、この様式に添付してください。
2　政務活動に伴う経費とそれ以外の活動に伴う経費との按分が必要な場合は、「按分による支出の場合の記載事項」の欄に、按分の率を記載してください。
3　添付した領収書等の金額のうち、政務活動費として支出する額を記載してください。

SHIGA BANK

振込

入力　確認　完了

完了

ご利用いただきありがとうございました。振込のお取引が完了しました。

受付番号 [redacted]
受付時刻：2024年04月12日 07時09分11秒

このお取引をパターンとして登録する場合は、振込パターンの登録ボタンを押してください。
今回の振込先を都度振込として登録される場合には、振込先口座の登録ボタンを押してください。
同じ支払口座から続けて振込を行う場合は同じ口座から振込ボタンを押してください。
別の支払口座から新規に振込を行う場合は別の口座から振込ボタンを押してください。

支払口座

口座用途	
お取引店	[redacted]
科目	
口座番号	
口座名義人	イマエ マサヒコ

振込金額
66,000円
振込手数料
0円
合計金額
66,000円
振込日
2024年04月12日 金曜日
振込依頼人名
イマエ マサヒコ

振込先口座

金融機関名	[redacted]
支店名	
科目	
口座番号	
口座名義人	ユウビットハウス
登録区分	[redacted]

振込パターンを登録　振込先口座を登録　同じ口座から振込　別の口座から振込

振込依頼が成立したか必ず取引結果照会をご確認ください。
なお、振込日が翌営業日付以降となる場合は、残高不足などで振込依頼が成立しない場合があります。振込日当日中にご入金があった場合も再度お手続きが必要です。ご注意ください。

入出金明細照会　トップ　印刷

※『しがぎん』ダイレクトを終了するときは、必ず「ログアウト」にて終了してください。

Copyright©2014 SHIGA BANK, ltd. All Rights Reserved.

（昭和32年4月6日第三種郵便物認可）（全面広告）　滋賀報知新聞　http://shigahochi.co.jp/　令和6年3月16日（土）

滋賀県議会議員　県政レポートVol.40　2024年3月

今江まさひこ

ご意見をお寄せください
事務所〒523-0892
近江八幡市出町423番地8
TEL（0748）47-8914
FAX（0748）47-7758
http://www.m-imae.com





今江まさひこのプロフィール
1954年6月29日生まれ（満69歳）。
市立金田小学校、市立南中学校を経て県立彦根東高等学校、同志社大学法学部卒業後、近江八幡市職員となり、議会事務局次長、秘書広報課長を歴任。
2007年4月滋賀県議会議員に初当選。（現在5期目）
現在は、チームしが県議団代表、立憲民主党滋賀県連代表、連合滋賀議員団会議常任顧問を務める。

災害に強いまちづくりをめざして

元旦に発生した「令和6年能登半島地震」により多くの方が死傷され、住宅損壊などにより今も多くの方々が避難所生活を余儀なくされておられます。

あらためて犠牲になられた方々のご冥福をお祈りするとともに、被災された皆様にお見舞い申し上げます。

滋賀県では発災直後から県と市町が連携して継続的な支援を行ってきますが、引き続き被災地の一日も早い復興に向けて尽力して参ります。

同時に今回の災害を教訓に滋賀県においては地域防災力の向上や災害への対応に一層努めて安全安心な社会をめざして参ります。

現在、提案されている令和6年度予算案においては道路啓開計画の策定と実動訓練、災害時の船上輸送検討、トイレトレーラーの整備、県内住宅耐震化啓発などの新規事業関連の予算が計上されています。

さて、令和6年度予算総額は一般会計でおよそ6，145億円であり、前年度予算と比較すると新型コロナウイルス感染症の収束を受けて438億円減となっています。

新年度予算の大きな柱である子ども政策の推進については社会全体で子どもの健全な育ちや子育てを支える環境を作るために多くの新規事業が提案されています。

具体的には（仮称）滋賀県子ども基本条例の策定と普及啓発、子どもの医療費助成の高校生世代への拡充、様々な不登校対策COCOLOプラン関連事業の実施、特別支援学校の大規模化に対する対策として分離新設に向けての調査などがあげられます。また、こうした子ども政策を一層推進するための体制強化として「子ども若者部」が新たに設けられます。

これ以外にも人づくり、持続可能な社会・経済づくり、自然環境や生物多様性の保全再生などを加えて五つの施策の柱を設けて新年度予算が構成されています。

チームしが県議団では新年度予算編成に先がけて各種団体や市町の要望のヒヤリングを実施し、三日月知事に要望をしています。

ロシアによるウクライナ侵攻やパレスチナ問題などの緊迫した世界情勢、賃上げが物価高騰に追いつかない状況、気候変動などによる災害の激甚化など課題は山積していますが、チームしが県議団はぶれ幅を守り、そして県民の皆さんの命と暮らしを守る政治をこれからも実現して参ります。

持続可能な交通まちづくりについて

滋賀県では今年の3月をめどに「滋賀地域交通ビジョン」を策定し、2040年代を見据えて誰もが、行きたいときに、行きたいところに移動ができる、持続可能な地域交通を目指して様々な施策を行うことになります。そのための財源として交通税導入の可否についてもいよいよ議論が始まります。

こうした中で滋賀地域交通ビジョン策定に向けた勉強会の委員や滋賀県税制審議会委員をされている川勝健志京都府立大学教授が紹介されている米国ポートランドの持続可能な交通まちづくりの実践例に注目しています。ポートランドはオレゴン州最大の都市で人口は67万人程度ですが、車社会というイメージが強い米国の中で車なしでも生活ができるということで大変注目されており、1年間で1万人近い人が移住してくるそうです。

このポートランドとその周辺を含む都市圏ではトライメットという公共交通サービスだけを担う特別の行政機関があり、路面電車を中心に交通ネットワークが形成され、15分に一本以上の高頻度のバス路線が路面電車網をカバーしています。

さらに体の不自由な人がドアツードアで利用できるリフトといわれる乗り合いバスもあるということです。

このエリアでは800メートル以内で公共交通にアクセスできる状況にあり、こうした交通ネットワークはいわゆる交通税を中心に財源の75パーセントが公的負担で維持されています。

滋賀県にこうした制度がそのまま適用されるわけではありませんが、大いに参考にすべきと思います。

公共交通の充実は通院や買い物に不自由をしているという高齢者だけでなく通勤や通学などをする若い世代を含めてすべての世代にとっての課題と言えます。

滋賀県における持続可能な交通まちづくりをどのように進めるのか、その財源や体制について県民の皆さんとともにしっかり議論していきたいと思います。

委員会報告



「厚生・産業常任委員会報告」

昨年の11月定例会において「滋賀県手話をはじめとする障害の特性に応じた言語その他の手段による意思疎通等の促進に関する条例」が賛成多数で可決されました。

この条例制定にあたってはこれまで手話の言語としての歴史的経緯を踏まえて手話言語条例を単独で制定するように当事者の団体から要請がなされており、チームしが県議団としても手話言語と情報コミュニケーションについては別の条例で制定されるように求めていました。しかし、条例検討小委員会などでは議論がまとまらず、最終的には障害者施策推進協議会で一体型の条例とすることが多数意見とされました。

この決定に基づき今回条例案が提案され、チームしが県議団としても協議会の議論を尊重するという観点で賛成しました。ただし、条例の付則で施行後3年を目途として施行状況や法制の整備の動向等を勘案して検討を加えて必要な措置をするという見直し規定が設けられましたので、今後の施行状況についてしっかり注視して参ります。

「行財政・防災危機管理対策特別委員会報告」

令和2年7月豪雨で甚大な被害のあった熊本県球磨川の氾濫を受けて取り組まれている「球磨川水系流域治水プロジェクト」について視察しました。流域のあらゆる関係者が協働し、まちづくりと連携した治水対策をテーマとしています。滋賀県で初めて制定された「流域治水条例」の考え方は国の河川政策にも大きな影響を与え、今後も全国各地で取り組みが行われることを期待します。

氾濫をできるだけ防ぐためには河道掘削、堤防補強などに加えて雨水貯留、雨水浸透施設整備、水田の貯留機能向上など様々な取り組みが必要です。

近江八幡市の都市河川である三項川も河道掘削だけでは氾濫を防ぐことは難しく、今回の視察の成果を活かして町全体で雨水を吸収し、コントロールする手法を提案していきたいと思います。



令和6年度予算編成に向けてチームしが県議団から三日月知事に要望しました。

爪みずむし

爪が厚くなったり、筋が多くなる

爪がボロボロになって、欠けていく

根気よく治療したお客様が、きれいな爪が生えてきたと、嬉しそうに見せてくれました。(治療から5年半後)

こんなに喜んでいただいています。あきらめないで下さい！

★治したくて3ヶ月頑張りました。今残り1mmのところまできています。キレイな爪が生えてきています。(30代女性)　★半年前まで使ってました。おかげでやはりすっかり治り、キレイな爪です。頑張って良かったです。(40代男性)　★本当にありがとうございました。この方はばっさばさ爪でお悩みでいらっしゃいましたが、(40代女性)

ケンユードラッグ
東近江市今崎町163
MEGAドン・キホーテUNY東近江店1F
TEL 20-1855
販売スタッフ募集中 パート
まずはお電話ください
https://ameblo.jp/kenkouroudan/

医療法人社団幸信会
MEDICAL
青葉メディカル
〒527-0039
東近江市青葉町1-46
内科
循環器内科
呼吸器内科
消化器内科
脳神経内科
糖尿病内科
《診療時間》

	午前 9:00～12:00	午後 3:00～6:00
月	○	○
火	○	○
水	○	―
木	○	○
金	○	―
土	○	―
日	―	―

※祝日は休診
※診療科により診療時間が異なります

健康診断(個人・企業)実施しています
詳細は当院HPをご覧下さい
☎0748-22-5000
https://aobe-med.com
「青葉メディカル」で検索

湖国に春の訪れを告げる

16、17日 左義長まつり



左義長まつりのポスター

豪華な山車13基が勢揃い
5年ぶりに写真コンクール

湖国に春の訪れを告げる近江八幡市の左義長まつり（国選択無形民族文化財）が、16、17日の2日間、日牟禮八幡宮とその周辺の旧市街地一帯で繰り広げられる。

織田信長が安土城下で始めたと伝わる祭りで、城郭文化、歴史ある八幡山車文化の象徴に。呼び物の街中を練り歩く山車には、繭、小豆などの穀物やする め、現存の海産物の食材をふんだんに使い、8か月かけて制作された逸品ぞろいなど豪華な飾り物が披露され、まつりを盛り上げる。

各町内13基の山車とともに、最新鋭を着化粧した「囃子」と呼ばれる女装の若衆によって「チョウヤレ、マッセマッセ」のかけ声とともに2日間、旧市街地を練り歩く。

16日の初日は午後1時30分にすべての山車が日牟禮八幡宮に集合し「左義長ダシコンタール」の号音に続いて、神事が行われた後、午後1時半の打ち上げ花火を合図に若衆らに担がれて旧市街地を練り歩く。

市と全日本写真連盟滋賀支部主催の写真コンクールが5年ぶりに行われる。プリント写真に加えスマスタグラムでも受け付ける。応募期間16日から7月15日まで。詳しくはQRコードを参照。

山車は、午後6時半ごろ日牟禮八幡宮に戻り、山車コンクールの審査、勇装と表彰式が行われ、午後9時まで各町内の左義長宵宮で展示される。

翌17日は、午前10時ごろからそれぞれの祭り宿を出発して町内を練り歩く「自由曳き歩」が行われ、複数の山車が再び宮入りする午後2時ごろから日牟禮八幡宮前や馬場入口付近で「けんか」と呼ばれる山車同士のぶつけ合いが繰り広げられ、勇壮をあげる。

午後8時から宮入りした5基の山車に神火が一斉に移され、順次、残る8基の山車にも点火され、若衆の乱舞とともにまつりのクライマックスを迎える。午後10時40分終了。

市役所前の臨時駐車場（旧市民病院跡地）から市営小幡駐車場までの無料シャトルバスを16日は午前11時～午後8時まで、17日は午前11時～午後10時まで約15分間隔で運行する。

近江八幡市内の中学・高校の吹奏楽部が集合する「第9回7色の音楽会」が17日午後1時から市文化会館大ホールで開かれる。

出演は、八幡西、八幡東、安土、近江兄弟社の中学4校と八幡、八幡商業、近江兄弟社の高校3校。入場チケット（600円）は出演する学校または市文化会館で取り扱っている。

広告のことなら
滋賀報知新聞社営業局
☎23-1111

第9回7色の音楽会
近江八幡市文化会館

滋賀報知新聞
八幡特報
令和6年(2024年)
3月16日(土)
発行所
滋賀報知新聞社
(中部)東近江市中野町100番
TEL0748(23)1111
(北部)長浜市宮前4丁目6-23
TEL0749(62)1111
振替0120(8)5111
©滋賀報知新聞社(2024年)
©報知写真新聞社(2024年)
©滋賀報知印刷社(2024年)
㊣滋賀県民新聞社

[お客様にあんしんを お届けします]
(株)エコ号1号
☎0748-32-6767

いろいろ選べる 夏のタイヤのフェア 実施中!
ダイヤマン
カジナオ
近江八幡市桜宮町205
TEL0748-33-2939

HIYOSHI
01 分析・測定
02 工業製品
03 施設管理
04 環境保全
四方良しの暮らしをつくる。
株式会社日吉
〒523-8555 滋賀県近江八幡市北之庄町905
TEL(0748)32-5111 http://www.hiyoshi-es.co.jp

祝 近江八幡 左義長まつり 令和6年3月16(土)・17(日)
日牟禮八幡宮及びその周辺

お客様の課題を解決し 最適な物流をご提案いたします
近江ユニキャリア販売株式会社
本社 滋賀県近江八幡市上田町85-7 TEL(0748)37-7700(代)
滋賀営業所 滋賀県栗東市下戸山1563 TEL(077)551-5235
彦根営業所 滋賀県彦根市下岩崎260-1 TEL(0749)52-4561
湖南営業所 滋賀県甲賀市水口町水口2077-5 TEL(0748)63-6202
高島営業所 滋賀県高島市マキノ町中庄292-1 TEL(0740)27-8111
https://www.omi-us.co.jp/

ギャラリーは、白を基調とした空間で、安らぎとくつろぎを感じとれるように設計されています。
照明設備、音響設備等も用意されており、様々な目的に対応できるようなスペースになっています。
貸しギャラリー 予約受け中！
◆ご利用範囲：絵画・陶芸・染織・ガラス・木工・写真・映像作品等の展示会、小会議室にご利用下さい。
◆定休日：毎週月曜日
◆ご利用時間：午前10時～午後6時
(搬入はお問い合せください)
◆アクセス：近江八幡駅より徒歩7分
Sumire Lab. スミレラボ
湖国の作家、アーティストを応援しています！お気軽にご相談ください。(中川恵子)
〒523-0894 近江八幡市中村町20番地(株式会社ダイゴ本社ビル1F) TEL0748-33-4181

宅地分譲
土地売買
賃貸借物件
リフォーム工事
テナント管理
その他
JR能登川 不動産の店
地域で愛され57年
信用と実績でお応えします
真心でサービス
信用と実績
豊富な物件
無料でご相談承ります
東陽開発株式会社
〒521-1221 東近江市林町266番地1
TEL.0748-42-0660／FAX.0748-42-0662
お気軽にご連絡ください。
http://www.toyo-kaihatu.com/

（参考様式１）

領収書等の添付様式

使途項目	調査研究費・研修費・広聴広報費・要請陳情等活動費・会議費・資料作成費・資料購入費・事務所費・事務費・人件費
整理番号	10
領収書その他の証拠書類の添付欄	2023.2.15

日本労働組合総連合会機関紙購読料
2023/4 ～ 2024/01 （前払い）

請求書発行日
2023/01/17

購読料金のご請求明細

期間	部数	購読料
2023/04 ～2024/01	1	1,452
合計	1	1,452

[redacted]

今江　政彦　様

[redacted]

以上ご請求申し上[redacted]
日本労働組合総[redacted]

この請求書は12月末日現在で作成しております。既にご入金になり行き違いになりましたときは、ご容赦下さい。本誌は前払いでお願いしています。

払込票（兼受領証）

口座番号	[redacted] 通常払込料金加入者負担
	右詰めにご記入ください [redacted]
加入者名	日本労働組合総連合会
金額	千 百 十 万 千 百 十 円 1 4 5 2
振込先	[redacted]
払込人住所氏名	[redacted] 今江　政彦　様
料金	（消費税込み）円
特殊取扱	現金払 [redacted]）

受付局日附印
[redacted]
05-02-15
近江八幡出町郵便局
料金 110円

記載事項を訂正した場合は、その箇所に訂正印を押してください。

1452円 × 9/10 = 1306円

按分の率
1,306 円

てください。
の活動に伴う経費との按分が必要な場合は、「按分による支出の場合の
記載してください。
政務活動費として支出する額を記載してください。

（参考様式１）

領収書等の添付様式

使途項目	調査研究費・研修費・広聴広報費・要請陳情等活動費・会議費・資料作成費・資料購入費・事務所費・事務費・人件費
整理番号	11

領収書その他の証拠書類の添付欄

2023.4.25
5

「月刊自治労」購読料 2023.4～2024.3月

9,196円 × 11/12 = 8,429

事業名、使途および内容等	
按分による支出の場合の記載事項	按分の率
政務活動費として支出する額	8,429円

（注）1　領収書等は、この様式に添付してください。
2　政務活動に伴う経費とそれ以外の活動に伴う経費との按分が必要な場合は、「按分による支出の場合の記載事項」の欄に、按分の率を記載してください。
3　添付した領収書等の金額のうち、政務活動費として支出する額を記載してください。

SHIGA BANK

振込

入力 確認 完了

完了

ご利用いただきありがとうございました。振込のお取引が完了しました。

受付番号 [redacted]
受付時刻：2023年04月25日 13時30分38秒

このお取引をパターンとして登録する場合は、振込パターンの登録ボタンを押してください。
今回の振込先を都度振込として登録される場合には、振込先口座の登録ボタンを押してください。
同じ支払口座から続けて振込を行う場合は同じ口座から振込ボタンを押してください。
別の支払口座から新規に振込を行う場合は別の口座から振込ボタンを押してください。

支払口座

口座用途	
お取引店	[redacted]
科目	
口座番号	
口座名義人	イマエ マサヒコ

振込金額
8,976円
振込手数料
220円
合計金額
9,196円
振込日
2023年04月25日 火曜日
振込依頼人名
イマエ マサヒコ

振込先口座

金融機関名	[redacted]
支店名	
科目	
口座番号	
口座名義人	カブシキガイシャ ジチロウサービス
登録区分	[redacted]

振込パターンを登録 振込先口座を登録 同じ口座から振込 別の口座から振込

振込依頼が成立したか必ず取引結果照会をご確認ください。
なお、振込日が翌営業日付以降となる場合は、残高不足などで振込依頼が成立しない場合があります。振込日当日中にご入金があった場合も再度お手続きが必要です。ご注意ください。

＜個人情報の利用目的について＞
Copyright©2014 SHIGA BANK, ltd. All Rights Reserved.

お問い合わせはヘルプデスク 0120－450－280 [国際電話から] 077－503－3040
受付時間 銀行営業日 9:00～17:00
パスワード紛失・盗難等による緊急の利用停止は24時間承っております。

[redacted]
滋賀県[redacted]

2023/4/13

今江　政彦 様

お客様番号：[redacted]

株式会社自治労サービス
自治労出版センター
[登録番号[redacted]]
〒102-0085 東京都千代田区六番町1
Tel 03-3263-2023 Fax 03-5213-5480

[redacted]

月刊「自治研」請求書

この度は、月刊「自治研」をご注文いただき、ありがとうございます。
下記の通りご請求申し上げます。2023年5月31日までにお支払い下さいますよう、お願いします。
ご送金の際は、上記「お客様番号」をご依頼人名前欄にご記入下さい。
なお、振込手数料はご負担いただきますようお願いいたします。

ご送金依頼額　¥8,976　(本体　8,160 円・消費税10%　816 円)

請求明細

購読号	単価	部数	消費税	金額（税込）
2023年4月	680	1	68	748
2023年5月	680	1	68	748
2023年6月	680	1	68	748
2023年7月	680	1	68	748
2023年8月	680	1	68	748
2023年9月	680	1	68	748
2023年10月	680	1	68	748
2023年11月	680	1	68	748
2023年12月	680	1	68	748
2024年1月	680	1	68	748
2024年2月	680	1	68	748
2024年3月	680	1	68	748
合計 8,160	消費税10%	816	請求額計	8,976

お振込先①[redacted] 口座名：㈱自治労サービス
お振込先②[redacted] 口座名：㈱自治労サービス

各位

2023年4月

(株)自治労サービス（自治労出版センター）
東京都千代田区六番町1
自治労会館
電話:03-3263-2023
FAX:03-5213-5485

「月刊自治研」年間購読請求書についてのご案内

(2023年4月号～2024年3月号)

日頃のご愛顧に感謝申し上げます。

「月刊自治研4月号」はすでにお送りさせていただきました。今回は年間購読請求書をお送りいたします。お手数ですが、ご確認いただきますようお願いいたします。

なお、下記の件をご案内させていただきます。ご質問等ございましたらご連絡ください。今後ともよろしくお願い申し上げます。

記

1、お振込みについて

お振込みは、労金か郵便振込みでお願いいたします。その際は、お客様番号をご記載ください。申し訳ございませんが、振込み手数料はご負担いただきますようお願いいたします。

① 労金振込:請求書に記載してある振込先にお振込みください。
口座名は「(株)自治労サービス」（ カ)ジチロウサービス ）です。 可能でしたら、お振込みの際、お客様番号をご記入ください。

② 郵便振込:請求書に記載してある振込先にお振込みください。

2、自動更新について

「月刊自治研」は4月から自動更新になっておりますが、部数増はいつでもお受けできます。止むを得ぬ事情の部数減につきましては、お申出のあった月の翌月号以降となります。

3、購読料について

月刊自治研年間購読料は、1冊680円×12か月 8,160円+税10%、計8,976円となります。

発行日は毎月5日ごろとなっております。

なお、1冊売りの価格は、従来通り762円+税10% 計838円で変更はありません。

以上

（参考様式１）

領収書等の添付様式

使途項目	調査研究費・研修費・広聴広報費・要請陳情等活動費・会議費・資料作成費・資料購入費・事務所費・事務費・人件費
整理番号	12
領収書その他の証拠書類の添付欄	2023.5.10

「がんばろう日本」国民協議会発行「日本再生」付帯資料集
贈読

2500円＋262円＝2762円
（振込み料）

ご利用明細票

お取扱日	店番	取扱番号
05-05-10	[redacted]	
取扱店	[redacted]	
払込口座		
払込金額	＊2,500	料金 ＊262

[redacted]

振替受付票

払込みの証拠となるものですから大切に保存して下さい。
料金には、消費税等が含まれています。
（ゆうちょ銀行）

入金額 ＊2,802
おつり ＊40

楽天カードゆうちょ銀行デザイン！
新規入会で楽天ポイントもらえる！

印紙税申告納付につき麹町税務署承認済

事業名、使途および内容等	
按分による支出の場合の記載事項	按分の率
政務活動費として支出する額	2762 円

（注）1 領収書等は、この様式に添付してください。
2 政務活動に伴う経費とそれ以外の活動に伴う経費との按分が必要な場合は、「按分による支出の場合の記載事項」の欄に、按分の率を記載してください。
3 添付した領収書等の金額のうち、政務活動費として支出する額を記載してください。

がんばろう、日本！
地球共生国家日本をめざす、グローバル時代の自覚した有権者と政党政治の確立のために

資料集 No.361 2024.2.15

《目次》

●歴史的転換期　民主主義の復元力

1	迫りくる「世界無秩序」	遠藤乾	毎日 2/8 — 1
2	ウクライナに日本ができること	小泉悠	座経「正論」2/9 — 2
3	解けるか「戦争と平和の…」	座談会	外交 Vol.83 — 3
4	ショアーからナクバへ…	高橋哲哉	世界 3月号 — 9
5	ユダヤの苦難の歴史が生んだ言葉		朝日デジタル 1/27 — 15
6	なぜイスラエルを提訴?		朝日デジタル 1/27 — 17
7	ドイツ 忘れかけた羞恥心		毎日 2/5夕 — 19
8	国際秩序に背を向けた…	座談会	外交 Vol.83 — 20
9	選挙が蝕む民主主義	東島雅昌	同 上 — 26
10	沖縄県知事の決断	玉城デニー	朝日「オピニオン」2/2 — 29
11	自民党の構造と政党政治の…	中北・河野	公研 1月号 — 31

●社会　世論　輿論

12	煽動に備える		朝日「耕論」2/14 — 40
13	狂暴化する「世間」変えるには	鴻上尚史	毎日「論点」1/24 — 42
14	京アニ放火事件	與那覇・大友	朝日 1/24,25 — 44
15	耳塞がず他者と交流を	真山仁	毎日「遮音社会」1/30 — 46
16	「世代論」を問い直す		朝日「耕論」2/9 — 47
17	個人主義でメディア不信	山本章子	朝日「沖縄季評」2/8 — 49
18	観客から当事者へ	山腰修三	朝日「メディア私評」2/9 — 50

●社会保障　経済

19	生活不安と社会保障の論点	吉市将人	世界 3月号 — 51
20	賃上げこそが生きる道	山田久	毎日「特集ワイド」2/13 — 55
21	賃上げの持続性		日経「経済教室」2/1,2,5 — 57
22	フェミニスト・エコロジカル経済学…	古沢希代子	世界 3月号 — 60
23	「次世代の経済」を築く…	工藤律子	imidas 1/29 — 63

●国際社会

24	台湾総統選後の東アジア		日経「経済教室」1/24-26 — 66
25	変わる中国とのつき合い方	垂秀夫	朝日「オピニオン」1/27 — 69
26	習近平の手を逃れ…(他3本)	舛友雄大	東洋経済オンライン 2/3,12/28 — 71

（参考様式１）

領収書等の添付様式

使途項目	調査研究費・研修費・広聴広報費・要請陳情等活動費・会議費・資料作成費・資料購入費・事務所費・事務費・人件費
整理番号	13

領収書その他の証拠書類の添付欄

2023. 6. 11

社会新報購読料（2022. 5 ～ 2023. 6）

4320 × 2/6 = 1,440

社 会 新 報

No　　領 収 証

今江政彦 様

ご購読ありがとうございます

￥ 4,320

社会新報　2023年1～6月分

￥ 4,320

月刊社会民主　　月分　￥

上記の代金として領収致しました

社会民主党機関紙宣伝局　2023年6月11日

近江八幡分局・[redacted]

事業名、使途および内容等	
按分による支出の場合の記載事項	按分の率
政務活動費として支出する額	1,440 円

（注）1　領収書等は、この様式に添付してください。
2　政務活動に伴う経費とそれ以外の活動に伴う経費との按分が必要な場合は、「按分による支出の場合の記載事項」の欄に、按分の率を記載してください。
3　添付した領収書等の金額のうち、政務活動費として支出する額を記載してください。

（参考様式１）

領収書等の添付様式

使途項目	調査研究費・研修費・広報広聴費・要請陳情等活動費・会議費・資料作成費・資料購入費・事務所費・事務費・人件費
整理番号	14

領収書その他の証拠書類の添付欄

2023.6.12

月刊『日本の進路』購読料（2023.6～2024.5）

6,000 × 10/12 = 5,000円

領　収　書

2023年6月12日

今江　政彦　様

金　¥6,000 円

月刊『日本の進路』
2023年6月号～2024年5月号として

上記まさに領収しました。

[redacted]

自主・平和・民主のための広範な国民連
事務局長 [redacted]
〒212-0011　川崎市幸区幸町４の８　青柳ビル２Ｆ
TEL 044(511)0427　　FAX 044(541)2066

事業名、使途および内容等	
按分による支出の場合の記載事項	按分の率
政務活動費として支出する額	5,000 円

（注）1　領収書等は、この様式に添付してください。
2　政務活動に伴う経費とそれ以外の活動に伴う経費との按分が必要な場合は、「按分による支出の場合の記載事項」の欄に、按分の率を記載してください。
3　添付した領収書等の金額のうち、政務活動費として支出する額を記載してください。

月刊『日本の進路』375・376号 2024年1月1日発行（毎月1回1日発行） 1993年9月2日第三種郵便物認可

自主・平和・民主の日本をめざす月刊誌

日本の進路





2024年 01月号

No.375/376

（参考様式１）

領収書等の添付様式

使途項目	調査研究費・研修費・広聴広報費・要請陳情等活動費・会議費・資料作成費・資料購入費・事務所費・事務費・人件費
整理番号	15

領収書その他の証拠書類の添付欄　2023.6.12

「日本の進路」地方議員版（年4回発行）
年間購読料 1,000円
1000円 × 3/4 = 750円

領　収　書

2023年6月12日

今江　政彦　様

金　￥1,000円

『日本の進路』地方議員版
2023年8月号～2024年5月号　代金として

上記まさに領収しました。

[redacted]

自主・平和・民主のための広範な国民
事務局長 [redacted]
〒212-0011　川崎市幸区幸町４の８　青柳ビル２Ｆ
TEL 044(511)0427　FAX 044(541)2066

事業名、使途および内容等	
按分による支出の場合の記載事項	按分の率 25.0%
政務活動費として支出する額	~~750~~ 円

(注) 1　領収書等は、この様式に添付してください。
2　政務活動に伴う経費とそれ以外の活動に伴う経費との按分が必要な場合は、「按分による支出の場合の記載事項」の欄に、按分の率を記載してください。
3　添付した領収書等の金額のうち、政務活動費として支出する額を記載してください。

第三種郵便物認可（1993年9月2日）

日本の進路

NIHON NO SHINRO

第19回全国地方議員交流研修会報告特集

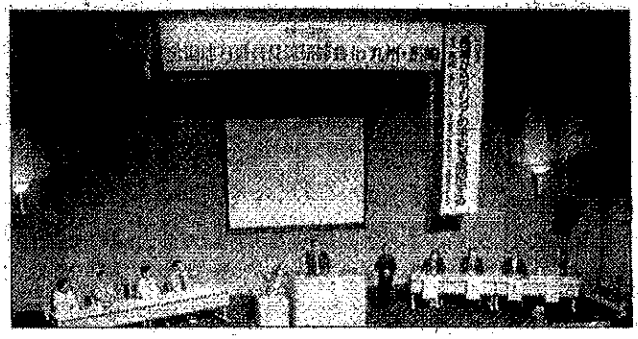

第19回全国地方議員交流研修会が10月30日～31日、長崎市内で開催された。研修会では『食料自給の確立を求める自治体議員連盟』（裏表紙参照）が結成され、結集が呼びかけられた。
（本誌掲載の写真提供は広範な国民連合・大阪事務局次長　北村好弘氏）

巻頭言
■記念講演「長崎からアジアの平和を展望する」　東アジア共同体研究所長　孫崎　享さん
■特別講演「沖縄、長崎、そして地方からアジアの平和のハブを」
青山学院大学名誉教授　羽場久美子さん
■開会あいさつ　藤本眞利子・和歌山県議/堤典子・長崎県議
■来賓あいさつ
馬場裕子・長崎県副知事（大石賢吾・長崎県知事代理）/玉城デニー・沖縄県知事
徳永達也・長崎県議会議長/高藤義弘・連合長崎会長/米村　豊・長崎県平和運動センター議長
■特別報告1　「沖縄を再び戦場にさせない」　具志堅隆松・遺骨収集ボランティア「ガマフヤー」代表
長崎からの平和メッセージ　平野伸人・平和支援活動支援センター所長
猪原彩美・ナガサキ・ユース代表団第10期生
被爆体験者の全面救済に向けて　坂本浩・長崎県議
核の処分場建設に反対する　糸瀬敬一・核ゴミと対馬を考える会事務局長
■特別報告2　基地強化が進む各地から実態報告
長野広美・西之表市議/中川義行・宮崎市議/守永信幸・大分県議
永田秀人・佐世保市議/大波修二・大和市議
沖縄県の地域外交と課題　山内末子・沖縄県議
■地方政治の課題と第19回全国地方議員交流研修会の役割　山本正治・広範な国民連合事務局長
■第2日全体会開会あいさつ　山内末子・沖縄県議
■各分科会報告
第1分科会「食料安全保障の推進と食の安全について考える」　西　聖一・熊本県議
第2分科会「子どもの貧困問題と後退する社会保障」　岩田智子・熊本県議
第3分科会「長崎における核兵器廃絶への闘いに学ぶ」　瑞慶覧長風・南城市議
第4分科会「アジアとの交流を通じて地域経済の発展を」　上村和男・筑紫野市議
■まとめ　実行委員会共同代表　北口雄幸・北海道議

地方議員版
100号　2023年12月

第三種郵便物認可（1993年9月2日）

『食料自給の確立を求める自治体議員連盟』へご参加を！

＜目的と活動＞

世界的な食料危機が進む中で、食料を海外に依存する日本の食料問題は危機的です。食料農業問題は消費者の問題、国民の命の問題です。生産者が持続して農業ができるよう年間数兆円規模の農業振興予算を増額して、国民に食料供給できる体制の確立を国に求めます。私たち自治体議員は『食料自給の確立を求める自治体議員連盟』を設立し、賛同議員を拡大し、消費者・農業者・国民全体と連携して、食料安全保障の実現をめざします。

＜呼びかけ文――『食料自給の確立を求める自治体議員連盟』設立趣意書＞

（月刊「日本の進路」2024年新年号　33ページ参照）

党派を超え、地域を越えて、都市の議員も地方の議員も、ともに手をつなぎ、農地の維持、国民の食料確保のために声を上げようではないですか。

農地は一度荒れてしまえば、簡単には元に戻せません。農地だけでなく作り手も一度消えてしまえば簡単にはできません。今なら、まだなんとか間に合います。先祖が大いなる苦労の中で築き上げてきたこの農地を守っていける農政を実現していきましょう。子どもたち、孫たちが、子々孫々、安心して日本に、郷土に住んでいけるように、手をつなぎ声を上げようではありませんか。

（呼びかけ文より抜粋）

＜事務局等＞

発起人　北口雄幸・北海道議／今井和夫・宍粟市議／西聖一・熊本県議
顧問（助言者）　鈴木宣弘・東京大学大学院教授
事務局　211-0011川崎市幸区幸町4-8広範な国民連合内
「全国地方議員交流研修会農業部会」
（担当・川崎正　044-511-0427または090-8742-2633）

申込方法⇒※現職自治体議員のみ
右QRコードまたはURLより申込書フォームで受付ます。または
『食料自給の確立を求める自治体議員連盟』に加盟しますと明記し名前、自治体名、住所、Eメールアドレスを
⇒FAX（044-541-2066）
⇒Eメール（kawasaki@kokuminrengo.net）宛
お送り下さい。

公開URL
https://req.qubo.jp/kokuminrengo/form/0anG9aIC

【編集後記】

▼弊誌は100号を年の瀬に発行できた。改めて読者諸氏に感謝申し上げたい▼基地建設が進む南西諸島を目の当たりにした。10月地元の市議のご案内で漁船で馬毛島を一周して視察。野生のシカと漁礁の島で今は数えきれないほどのクレーンや重機が蠢いており、さながら軍需産業という餡にむらがる蟻を連想する様相を呈していた▼来年は地方自治法が改正するための議論がはじまる。「非常時は規定がなくても国が指示する」国の権限を強め、地方自治を狭める議論が進んでいるように感じる。安保3文書改定後の軍拡の流れと軌を一にしていないか注意を喚起したい▼第19回全国地方議員交流研修会で提起された「食料自給の確立を求める自治体議員連盟」を発展させよう▼食の自立は国の自立の基である。（編集子S）

「日本の進路」（地方議員版100号）

2023年12月発行（年4回）
発行人　加藤　毅
発行所　自主・平和・民主のための広範な国民連合
〒212-0011　川崎市幸区幸町4の8青柳ビル2F
TEL 044(511)0427　FAX 044(541)2066
ホームページ　http://www.kokuminrengo.net/
Eメール　gjin@kokuminrengo.net
定価　300円（送料込み）
定期購読　年間　1,000円（送料込み）
郵便振替　00200-9-39571　広範な国民連合
銀行　みずほ銀行川崎支店（普）2251418 広範な国民連合

（参考様式１）

領収書等の添付様式

使途項目	調査研究費・研修費・広聴広報費・渉諾陳情等活動費・会議費・資料作成費・資料購入費・事務所費・事務費・人件費
整理番号	60

領収書その他の証拠書類の添付欄　2023.6.12

月刊「きょうされん」購読料　3,000円

振替払込請求書兼受領証

記載事項を訂正した場合は、その箇所に訂正印を押してください。

口座記号番号	[redacted]
加入者名	きょうされん滋賀支部
金額	¥3,000
ご依頼人	[redacted] 今江政彦 様
料金	(消費税込み) 313円
日附印	内税 10%28円 05-06-12 [redacted]
備考	現金扱

この受領証は、大切に保管してください。

事業名、使途および内容等	
按分による支出の場合の記載事項	按分の率
政務活動費として支出する額	3,000 円

（注）１　領収書等は、この様式に添付してください。
２　政務活動に伴う経費とそれ以外の活動に伴う経費との按分が必要な場合は、「按分による支出の場合の記載事項」の欄に、按分の率を記載してください。
３　添付した領収書等の金額のうち、政務活動費として支出する額を記載してください。

TOMO

2024
2
February

SSKS 月刊きょうされんTOMO
E-mail : zenkoku@kyosaren.or.jp
U R L : https://www.kyosaren.or.jp

1995年8月10日第三種郵便物認可(毎週1回水曜日発行)
2023年12月22日発行 増刊通巻第8903号
SSKS月刊きょうされんTOMO No.626 ISSN1343-0017



能登半島地震で被災された
「すず椿」のなかまたち。
きょうされんは、石川県・奥能登の
なかまたちと、ともに！

石川県　社会福祉法人すず椿

角芳子さん　左
よく気がつきいろいろと職員に教えてくれます

宮田智江さん　中央
[illegible]

[illegible]雅子さん　右
[illegible]お仕事をがんばっています。

[illegible]よし 3 人組です。

（撮影者：すず椿施設長 坂下祐介さん
2023 年 12 月撮影）

12　障害福祉報酬改定に向けた三体署名を提出
13　時論・会説
14　報告　令和６年能登半島地震
15　能登半島地震　緊急支援にご協力を
16　晴れときどき
17　ワカバク ー若者たちのハックグラウンドー
18　第16回グッステザインコンクール入賞・入選者の発表
20　すき☆はな
21　一問一答／第47次国会請願署名・募金運動
22　TOMO INFORMATION
24　所感雑感
27　PICK UP

杉井静子弁護士・斎藤なを子理事長 対談

（参考様式１）

領収書等の添付様式

使途項目	調査研究費・研修費・広聴広報費・要請陳情等活動費・会議費・資料作成費・資料購入費・事務所費・事務費・人件費
整理番号	17
領収書その他の証拠書類の添付欄	2023.7.3

書籍購入 「くじでき民主元氏」「アフターリベラル」 1,500円

領収証 今江 政彦 様 No.

★ 1,500円

但 書籍代として

2023年7月3日 上記正に領収いたしました

内訳

税率	金額(税抜・税込)
%	消費税額等
税率	金額(税抜・税込)
%	消費税額等

収入印紙

コクヨ ウケ-1097

〒601-8003 京都市南区東九条西山王町13[redacted]

「がんばろう、日本」国民協[redacted]

事業名、使途および内容等	
按分による支出の場合の記載事項	按分の率
政務活動費として支出する額	1,500円

（注）1 領収書等は、この様式に添付してください。
2 政務活動に伴う経費とそれ以外の活動に伴う経費との按分が必要な場合は、「按分による支出の場合の記載事項」の欄に、按分の率を記載してください。
3 添付した領収書等の金額のうち、政務活動費として支出する額を記載してください。

吉田徹

くじ引き民主主義

政治にイノヴェーションを起こす



くじ引き民主主義　吉田徹



光文社新書

1165

9784334045722

1920231007809

ISBN978-4-334-04372-2

C0231 ¥780E

定価(本体780円+税)

吉田徹（よしだとおる）

一九七五年東京都生まれ。同志社大学政策学部教授。慶應義塾大学法学部卒。東京大学大学院総合文化研究科博士課程修了（学術博士）。日本貿易振興機構（JETRO）パリ・センター調査担当ディレクター、パリ政治学院招聘教授、ニューヨーク大学客員研究員、北海道大学法学研究科教授などを経て現職。著書に『アフター・リベラル　怒りと憎悪の政治』（講談社現代新書）、『感情の政治学』（講談社選書メチエ）、『「野党」論　何のためにあるのか』（ちくま新書）、『ポピュリズムを考える　民主主義への最大問』（NHKブックス）、『ミッテラン社会党の転換　社会主義から欧州統合へ』（南京大学出版局）など多数。

アフター・リ[illegible]

怒りと憎悪の政治

吉田 徹

[illegible]

ヘイトクライム[illegible]

不安な[illegible]

生き[illegible]

新し[illegible]

行き場を失った[illegible]

なぜ有権者[illegible]

講談社現代新書

2588

アフター・リベラル ■ 吉田 徹

講談社現代新書

ISBN978-4-06-520924-0
C0231 ¥1000E (0)

9784065209240

1920231010007

定価：本体1000円（税別）

人びとが合理的になり、民族やナショナリズム、
人種から解放され、グローバルな社会が実現し、
社会の多様性や個人化が到来するはずだった時代に、
なぜ怒りや敵意が政治の世界で繰り広げられるのか？
戦後秩序を形成したリベラリズム崩壊後の
地殻変動の深淵を抉り出す。

本書の内容

序　章　「政治」はもはや変わりつつある
——共同体・権力・争点
第一章　リベラル・デモクラシーの退却
——戦後政治の変容
第二章　権威主義政治はなぜ生まれたのか
——リベラリズムの隘路
第三章　歴史はなぜ人びとを分断するのか
——記憶と忘却
第四章　「ウーバー化」するテロリズム
——移民問題とヘイトクライム
第五章　アイデンティティ政治の起点とその隘路
終　章　何がいけないのか？

（参考様式１）

領収書等の添付様式

使途項目	調査研究費・研修費・広聴広報費・要請陳情等活動費・会議費・資料作成費・資料購入費・事務所費・事務費・人件費
整理番号	18
領収書その他の証拠書類の添付欄	2023.9.6

「日本再生」購読料 3500円

領　収　証

今江 政彦様　5年9月6日

★ 3,500円

但「日本再生」購読料

上記正に領収いたしました

内訳	
税率	金額(税抜・税込)
%	消費税額等
税率	金額(税抜・税込)
%	消費税額等

〒601-8003 京都市南区東九条西山[redacted]

「がんばろう、日本」国[redacted]

コクヨ　ウケ-1046

事業名、使途および内容等	
按分による支出の場合の記載事項	按分の率
政務活動費として支出する額	3,500円

（注）1　領収書等は、この様式に添付してください。
2　政務活動に伴う経費とそれ以外の活動に伴う経費との按分が必要な場合は、「按分による支出の場合の記載事項」の欄に、按分の率を記載してください。
3　添付した領収書等の金額のうち、政務活動費として支出する額を記載してください。

（参考様式１）

領収書等の添付様式

使途項目	調査研究費・研修費・広聴広報費・要請陳情等活動費・会議費・資料作成費・資料購入費・事務所費・事務費・人件費
整理番号	19

領収書その他の証拠書類の添付欄

2023.9.18

社会新報 購読料

2023.7 ～ 2023.9 2160円

社 会 新 報
No 領 収 証
今江政彦 様

[redacted]

ご購読ありがとうございます

¥ 2,160

社会新報 2023年7～9月分
¥ 2,160
月刊社会民主 月分 ¥
上記の代金として領収致しました
社会民主党機関紙宣伝局 2023年9月18日
近江八幡分局・[redacted] [redacted]

事業名、使途および内容等	

按分による支出の場合の記載事項	按分の率
政務活動費として支出する額	2160 円

（注）1 領収書等は、この様式に添付してください。
2 政務活動に伴う経費とそれ以外の活動に伴う経費との按分が必要な場合は、「按分による支出の場合の記載事項」の欄に、按分の率を記載してください。
3 添付した領収書等の金額のうち、政務活動費として支出する額を記載してください。

（参考様式１）

領収書等の添付様式

使途項目	調査研究費・研修費・広聴広報費・要請陳情等活動費・会議費・資料作成費・資料購入費・事務所費・事務費・人件費
整理番号	20

領収書その他の証拠書類の添付欄

2023年10月6日

生活経済政策 購読料（生活経済政策研究所）

8,000円＋220円 ＝8,220円

事業名、使途および内容等	
按分による支出の場合の記載事項	按分の率
政務活動費として支出する額	8,220 円

（注）１　領収書等は、この様式に添付してください。
２　政務活動に伴う経費とそれ以外の活動に伴う経費との按分が必要な場合は、「按分による支出の場合の記載事項」の欄に、按分の率を記載してください。
３　添付した領収書等の金額のうち、政務活動費として支出する額を記載してください。

SHIGA BANK

振込

入力　確認　完了

完了

ご利用いただきありがとうございました。振込のお取引が完了しました。

受付番号:[redacted]
受付時刻:2023年10月06日 20時52分35秒

このお取引をパターンとして登録する場合は、振込パターンの登録ボタンを押してください。
今回の振込先を都度振込として登録される場合には、振込先口座の登録ボタンを押してください。
同じ支払口座から続けて振込を行う場合は同じ口座から振込ボタンを押してください。
別の支払口座から新規に振込を行う場合は別の口座から振込ボタンを押してください。

支払口座

口座用途	
お取引店	[redacted]
科目	
口座番号	
口座名義人	ｲﾏｴ ﾏｻﾋｺ

振込金額
8,000円
振込手数料
220円
合計金額
8,220円
振込日
2023年10月06日 金曜日
振込依頼人名
ｲﾏｴ ﾏｻﾋｺ

振込先口座

金融機関名	[redacted]
支店名	
科目	
口座番号	
口座名義人	ｼﾔ)ｾｲｶﾂｹｲｻﾞｲｾｲｻｸｹﾝｷｭｳｼｮ
登録区分	[redacted]

振込パターンを登録　振込先口座を登録　同じ口座から振込　別の口座から振込

振込依頼が成立したか必ず取引結果照会をご確認ください。
なお、振込日が翌営業日付以降となる場合は、残高不足などで振込依頼が成立しない場合があります。振込日当日中にご入金があった場合も再度お手続きが必要です。ご注意ください。

Copyright©2014 SHIGA BANK, ltd. All Rights Reserved.

2023年10月20日発行　毎月1回20日発行　通巻738号

生活経済政策

No.322
November 2023

明日への視角
権利のための闘争　山口二郎　3

特集　政権交代
—東南アジアとラテンアメリカの事例から

はじめに　辻　由希　4

コスタリカ政党制の変容と政権交代　尾尻希和　7

ブラジルにおける２つの政権交代—環境と開発政策に対する効果
舛方周一郎　13

コロンビア歴史上初めての左派政権の誕生
—暴力の呪いを断ち切ることへの民衆の願い　一井不二夫　18

マルコス大統領を生みだしたもの
—フィリピンにおける権威主義的民主主義　原　民樹　23

2018年の政権交代は、マレーシアの政治と社会に何をもたらしたか
谷口友季子　28

連載　自治体間の競争を考える［3］
「敗者」が淘汰されない地方港湾　川島佑介　34

書評
駒村康平・諸富徹編著
『環境・福祉政策が生み出す新しい経済—“惑星の限界”への処方箋』
氷口　剛　38

一般社団法人
生活経済政策研究所
Economic Policy Institute for Quality Life

（参考様式１）

領収書等の添付様式

使途項目	調査研究費・研修費・広聴広報費・選挙関係等活動費・会議費・資料作成費・資料購入費・事務所費・事務費・人件費
整理番号	2

領収書その他の証拠書類の添付欄

2023.10.26

書籍購入費（3冊）　3,960円

事業名、使途および内容等

按分による支出の場合の記載事項	按分の率
政務活動費として支出する額	3,960 円

（注）１　領収書等は、この様式に添付してください。
２　政務活動に伴う経費とそれ以外の活動に伴う経費との按分が必要な場合は、「按分による支出の場合の記載事項」の欄に、按分の率を記載してください。
３　添付した領収書等の金額のうち、政務活動費として支出する額を記載してください。

amazon.co.jp

注文番号[redacted]の領収書

このページを印刷してご利用ください。

発行日：2023年10月28日
注文日：2023年10月26日
Amazon.co.jp 注文番号：[redacted]
ご請求額：￥3,916

[redacted]様

2023年10月27日に発送済み

注文商品	価格
1 点 めざせ！ ムショラン三ツ星　刑務所栄養士、今日も受刑者とクサくないメシ作ります, 黒柳 桂子 販売：アマゾンジャパン合同会社 コンディション：新品	￥1,650
1 点 資本主義は私たちをなぜ幸せにしないのか (ちくま新書 1740), ナンシー・フレイザー 販売：アマゾンジャパン合同会社 コンディション：新品	￥1,210
1 点 トランスジェンダー入門 (集英社新書), 周司 あきら 販売：アマゾンジャパン合同会社 コンディション：新品	￥1,056

お届け先住所：
今江　政彦
[redacted]
滋賀県[redacted]

配送方法：
お急ぎ便

支払い情報

支払い方法：
[redacted]
一括払い

請求先住所：
今江　政彦
[redacted]
滋賀県[redacted]

商品の小計：	￥3,916
配送料・手数料：	￥0
注文合計：	￥3,916
ご請求額：	￥3,916

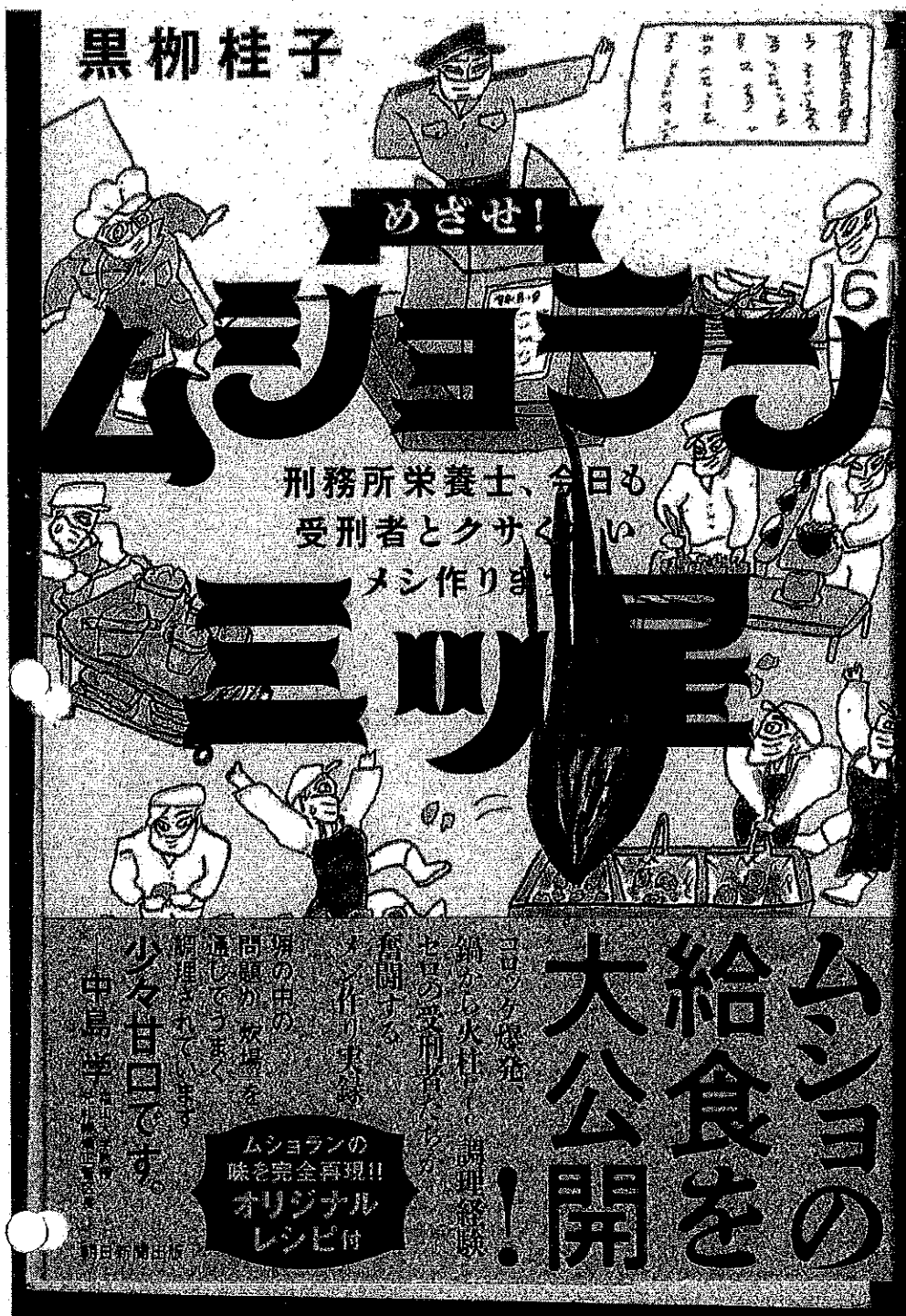
黒柳桂子
めざせ!
ムショラン
刑務所栄養士、今日も
受刑者とクサくない
メシ作りま
ミツ屋
ムショの
給食を
大公開!
コロッケ爆発、
鍋から火柱!!調理経験
ゼロの受刑者たちが
奮闘する
メシ作り実録
塀の中の
問題が、炊場を
通してうまく
調理されています
少々甘口です。
中島学
ムショランの
味を完全再現!!
オリジナル
レシピ付
朝日新聞出版

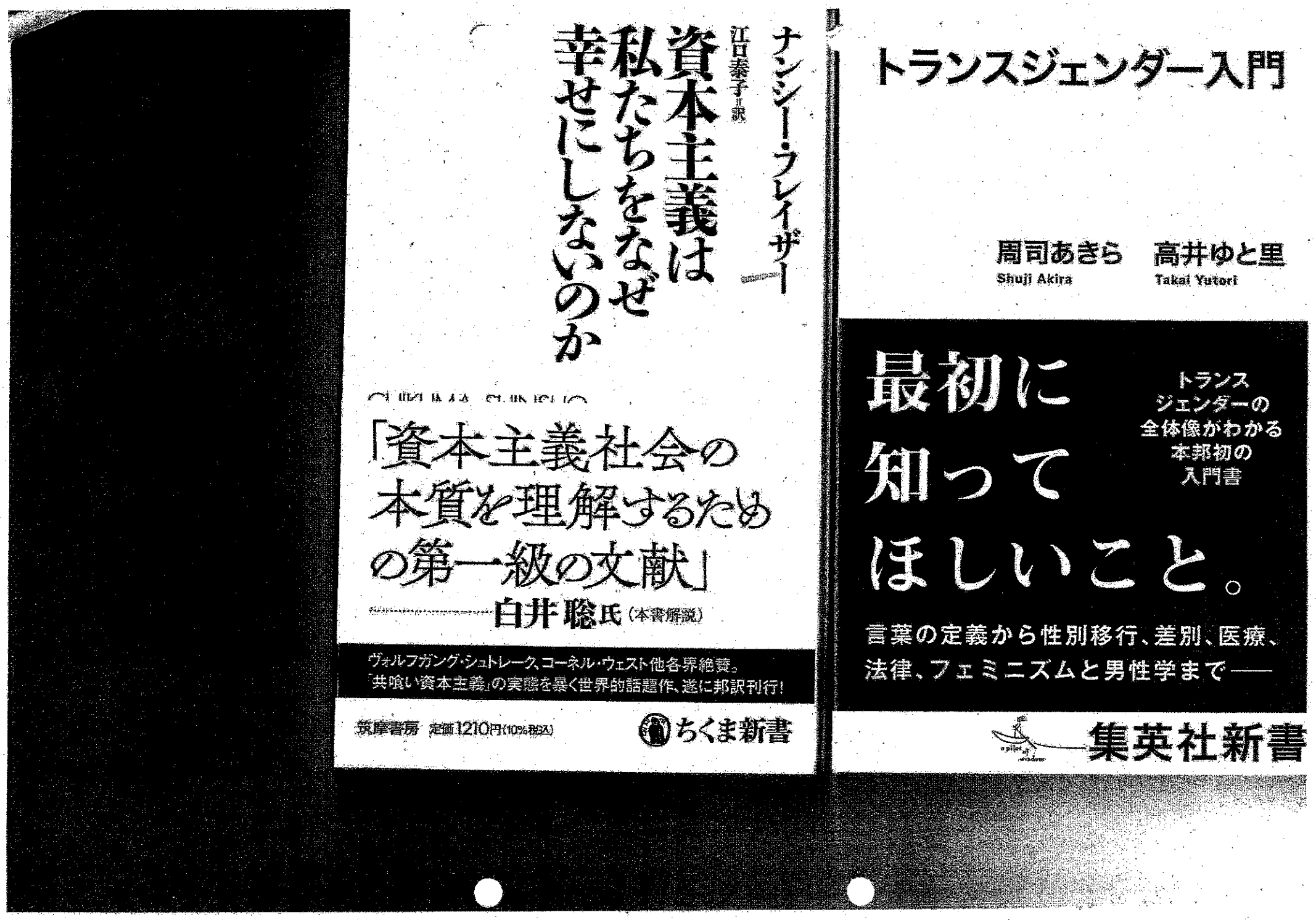
ナンシー・フレイザー
江口泰子＝訳
資本主義は
私たちをなぜ
幸せにしないのか
「資本主義社会の
本質を理解するため
の第一級の文献」
白井聡氏（本書解説）
ヴォルフガング・シュトレーク、コーネル・ウェスト他各界絶賛。
「共喰い資本主義」の実態を暴く世界的話題作、遂に邦訳刊行！
筑摩書房 定価1210円(10%税込)
ちくま新書
トランスジェンダー入門
周司あきら
Shuji Akira
高井ゆと里
Takai Yutori
最初に
知って
ほしいこと。
トランス
ジェンダーの
全体像がわかる
本邦初の
入門書
言葉の定義から性別移行、差別、医療、
法律、フェミニズムと男性学まで——
集英社新書

（参考様式１）

領収書等の添付様式

使途項目	調査研究費・研修費・広聴広報費・要請陳情等活動費・会議費・資料作成費・資料購入費・事務所費・事務費・人件費
整理番号	22

領収書その他の証拠書類の添付欄

2024. 3. 1

全国地域婦政　年間購読料

〈しがぎん〉自動サービス
ご利用明細

毎度ご利用いただきありがとうございます。

取引区分
口座振替

取扱番号	お取扱店	端末番号	年月日
[redacted]			06-03-01

銀行番号	支店番号	科目・口座番号
		[redacted]

お取扱金額（税）　おつり

各種番号	時刻	お取引金額
[redacted]	14:01	¥396,000

手数料	残高
¥220	[redacted]

ご案内

[redacted] カ）シカ゛ホウチシンフ゛ン
リヤ　様へ
イマエ　マリエコ　様から

●このご利用明細は、お持ち帰りください。
●このお取引は〈しがぎん〉キャッシュカード規定により、お取扱いさせていただきました。

滋賀銀行
第003292号

事業名、使途および内容等	
按分による支出の場合の記載事項	按分の率
政務活動費として支出する額	396,220 円

（注）１　領収書等は、この様式に添付してください。
２　政務活動に伴う経費とそれ以外の活動に伴う経費との按分が必要な場合は、「按分による支出の場合の記載事項」の欄に、按分の率を記載してください。
３　添付した領収書等の金額のうち、政務活動費として支出する額を記載してください。

御請求書

〒[redacted]
[redacted]

今江政彦　滋賀県議会議員　様

[redacted]

株式会社滋賀[redacted]社
〒527-0015 滋賀県東近江市[redacted]番地
TEL 代表 (0748) 23-1111 FAX (0748) 23-1115
〒520-0044 滋賀県大津市京町４丁目５番２３号
TEL 代表 (077) 527-1111 FAX (077) 527-1113

（取引銀行）
[redacted]

No. [redacted]

毎度ありがとうございます。下記の通り宜しくお願い申し上げます。
当請求書と入れ違いにご入金の場合は何卒ご容赦下さいませ。

2023年 5月 31日締切

前月御請求額	御入金額	値引額	前月分残高	当月御利用額	(内消費税額)	差引御請求額
0	0	0	0	396,000	(36,000)	396,000

月日	内訳	金額	摘要
05/01	全国地域情報　第1部、第2部セット	360,000	年間分
	【消費税】	36,000	

（参考様式１）

領収書等の添付様式

使途項目	調査研究費・研修費・広聴広報費・要請陳情等活動費・会議費・資料作成費・資料購入費・事務所費・事務費・人件費
整理番号	23

領収書その他の証拠書類の添付欄

2024.3.24

社会新報　2024.1月分～3月分

2160円

社　会　新　報

No　　領　収　証

今江政彦　様

ご購読ありがとうございます

￥　2，160

[redacted]

社会新報　2024年1～3月分

￥　2，160

月刊社会民主　　月分　￥

上記の代金として領収致しました

社会民主党機関紙宣伝局　2024年　3月　24日

近江八幡分局・[redacted]　[redacted]

事業名、使途および内容等

按分による支出の場合の記載事項	按分の率
政務活動費として支出する額	2,160　円

（注）1　領収書等は、この様式に添付してください。
2　政務活動に伴う経費とそれ以外の活動に伴う経費との按分が必要な場合は、「按分による支出の場合の記載事項」の欄に、按分の率を記載してください。
3　添付した領収書等の金額のうち、政務活動費として支出する額を記載してください。

（参考様式１）

領収書等の添付様式

使途項目	調査研究費・研修費・広聴広報費・要請陳情等活動費・会議費・資料作成費・資料購入費・事務所費・事務費・人件費
整理番号	24

領収書その他の証拠書類の添付欄

2024.3.26

朝日新聞購読料金　¥4000円×11ヶ月＝44,000円

05.05.26	E振	替	4,000 シンブンタイ(SMFS
05.06.26	E振	替	4,000 シンブンタイ(SMFS
05.07.26	E振	替	4,000 シンブンタイ(SMFS
05.08.28	E振	替	4,000 シンブンタイ(SMFS
05.09.26	E振	替	4,000 シンブンタイ(SMFS
05.10.26	E振	替	4,000 シンブンタイ(SMFS
05.11.27	E振	替	4,000 シンブンタイ(SMFS
05.12.26	E振	替	4,000 シンブンタイ(SMFS
06.01.26	E振	替	4,000 シンブンタイ(SMFS
06.02.26	E振	替	4,000 シンブンタイ(SMFS
06.03.26	E振	替	4,000 シンブンタイ(SMFS

事業名、使途および内容等	

按分による支出の場合の記載事項	按分の率
政務活動費として支出する額	44,000円

（注）１　領収書等は、この様式に添付してください。
２　政務活動に伴う経費とそれ以外の活動に伴う経費との按分が必要な場合は、「按分による支出の場合の記載事項」の欄に、按分の率を記載してください。
３　添付した領収書等の金額のうち、政務活動費として支出する額を記載してください。

（参考様式１）

領収書等の添付様式

使途項目	調査研究費・研修費・広聴広報費・要請陳情等活動費・会議費・資料作成費・資料購入費・事務所費・事務費・人件費
整理番号	25
領収書その他の証拠書類の添付欄	2024.3.26.

読売新聞購読料金　3400円×11ヶ月＝37400円

05.05.26	E 振　替	3,400	シンブンダイ(SMFS
05.06.26	E 振　替	3,400	シンブンダイ(SMFS
05.07.26	E 振　替	3,400	シンブンダイ(SMFS
05.08.28	E 振　替	3,400	シンブンダイ(SMFS
05.09.26	E 振　替	3,400	シンブンダイ(SMFS
05.10.26	E 振　替	3,400	シンブンダイ(SMFS
05.11.27	E 振　替	3,400	シンブンダイ(SMFS
05.12.26	E 振　替	3,400	シンブンダイ(SMFS
06.01.26	E 振　替	3,400	シンブンダイ(SMFS
06.02.26	E 振　替	3,400	シンブンダイ(SMFS
2S 06.03.26	E 振　替	3,400	シンブンダイ(SMFS

事業名、使途および内容等	
按分による支出の場合の記載事項	按分の率
政務活動費として支出する額	37400円

（注）1　領収書等は、この様式に添付してください。
2　政務活動に伴う経費とそれ以外の活動に伴う経費との按分が必要な場合は、「按分による支出の場合の記載事項」の欄に、按分の率を記載してください。
3　添付した領収書等の金額のうち、政務活動費として支出する額を記載してください。

（参考様式１）

領収書等の添付様式

使途項目	調査研究費・研修費・広聴広報費・要請陳情等活動費・会議費・資料作成費・資料購入費・事務所費・事務費・人件費
整理番号	26

領収書その他の証拠書類の添付欄

2024-4-1

毎日新聞・日本経済新聞購読料金

05.05.31	E集	金	7,400 カ)ニシカワシンブンボ
05.06.30	E集	金	8,000 カ)ニシカワシンブンボ
05.07.31	E集	金	8,800 カ)ニシカワシンブンボ
05.08.31	E集	金	8,800 カ)ニシカワシンブンボ
05.10.02	E集	金	8,800 カ)ニシカワシンブンボ
05.10.31	E集	金	8,800 カ)ニシカワシン
05.11.30	E集	金	8,800 カ)ニシカワシンブンボ
06.01.04	E集	金	8,800 カ)ニシカワシンブンボ
06.01.31	E集	金	8,800 カ)ニシカワシンブンボ
06.02.29	E集	金	8,800 カ)ニシカワシンブンボ

20240401 集 金 8800 カ)ニシカワシンブ

合計 94600円

事業名、使途および内容等	

按分による支出の場合の記載事項	按分の率
政務活動費として支出する額	94600円

（注）１ 領収書等は、この様式に添付してください。
２ 政務活動に伴う経費とそれ以外の活動に伴う経費との按分が必要な場合は、「按分による支出の場合の記載事項」の欄に、按分の率を記載してください。
３ 添付した領収書等の金額のうち、政務活動費として支出する額を記載してください。

（参考様式１）

領収書等の添付様式

使途項目	調査研究費・研修費・広聴広報費・要請陳情等活動費・会議費・資料作成費・資料購入費・事務所費・事務費・人件費
整理番号	27

領収書その他の証拠書類の添付欄

2024. 4. 8

京都新聞購読料

05.06.08	E 集 金	3,400	キヨウトシンブン
05.07.10	E 集 金	3,400	キヨウトシンブン
05.08.08	E 集 金	3,400	キヨウトシンブン
05.09.08	E 集 金	3,400	キヨウトシンブン
05.10.10	E 集 金	3,400	キヨウトシンブン
05.11.08	E 集 金	3,400	キヨウトシンブン
05.12.08	E 集 金	3,900	キヨウトシンブン
06.01.09	E 集 金	3,900	キヨウトシンブン
06.02.08	E 集 金	3,900	キヨウトシンブン
06.03.08	E 集 金	3,900	キヨウトシンブン

2024年04月08日	集 金	3,900円		キヨウトシンブン

合計 39900

事業名、使途および内容等	
按分による支出の場合の記載事項	按分の率
政務活動費として支出する額	39900 円

（注）1　領収書等は、この様式に添付してください。
2　政務活動に伴う経費とそれ以外の活動に伴う経費との按分が必要な場合は、「按分による支出の場合の記載事項」の欄に、按分の率を記載してください。
3　添付した領収書等の金額のうち、政務活動費として支出する額を記載してください。

（参考様式１）

領収書等の添付様式

使途項目	調査研究費・研修費・広聴広報費・要請陳情等活動費・会館費・資料作成費・(資料購入費)・事務所費・事務費・人件費
整理番号	28

領収書その他の証拠書類の添付欄

2024.4.12

中日新聞購読料

05.06.12	E 集	金	3,400	チュウニチシンブンオウミ
05.07.12	E 集	金	3,400	チュウニチシンブンオウミ
05.08.14	E 集	金	3,400	チュウニチシンブンオウミ
05.09.12	E 集	金	3,400	チュウニチシンブンオウミ
05.10.12	E 集	金	3,400	チュウニチシンブンオウミ
05.11.13	E 集	金	3,400	チュウニチシンブンオウミ
05.12.12	E 集	金	3,400	チュウニチシンブンオウミ
06.01.12	E 集	金	3,400	チュウニチシンブンオウミ
06.02.13	E 集	金	3,400	チュウニチシンブンオウミ
14 06.03.12	E 集	金	3,400	チュウニチシンブンオウミ

2024年04月12日	集 金	3,400円		チュウニチシンブンオウミ

計 ¥37,400

事業名、使途および内容等	
按分による支出の場合の記載事項	按分の率
政務活動費として支出する額	¥7,480円

（注）1　領収書等は、この様式に添付してください。
2　政務活動に伴う経費とそれ以外の活動に伴う経費との按分が必要な場合は、「按分による支出の場合の記載事項」の欄に、按分の率を記載してください。
3　添付した領収書等の金額のうち、政務活動費として支出する額を記載してください。

（参考様式１）

領収書等の添付様式

使途項目	調査研究費・研修費・広聴広報費・要請陳情等活動費・会議費・資料作成費・資料購入費・事務所費・事務費・人件費
整理番号	29

領収書その他の証拠書類の添付欄

2024.2.28

R.5.	事務所家賃	按分率	政務活動費として支出
4/27.	84552（5月分）	1/2	42276
5/29.	84552（6月分）	1/2	42276
6/30.	84552（7月分）	1/2	42276
7/29.	84552（8月分）	1/4	21138
8/30	84552（9月分）	1/4	21138
9/28	84552（10月分）	1/4	21138
10/31	84552（11月分）	1/4	21138
11/30	84552（12月分）	1/4	21138
R.6 12/27.	84552（1月分）	1/4	21138
1/30	84552（2月分）	1/4	21138
2/28	84552（3月分）	1/4	21138
			295932

事業名、使途および内容等

事務所費　R.5.6～R.5.7まで按分率 1/2
R.5.8～R.6.3まで按分率 1/4

按分による支出の場合の記載事項	按分の率 1/3　1/4
政務活動費として支出する額	295932円

（注）1　領収書等は、この様式に添付してください。
2　政務活動に伴う経費とそれ以外の活動に伴う経費との按分が必要な場合は、「按分による支出の場合の記載事項」の欄に、按分の率を記載してください。
3　添付した領収書等の金額のうち、政務活動費として支出する額を記載してください。

SHIGA BANK

振込

入力　確認　完了

完了

ご利用いただきありがとうございました。振込のお取引が完了しました。

受付番号 [redacted]
受付時刻：2023年04月27日 13時12分53秒

このお取引をパターンとして登録する場合は、振込パターンの登録ボタンを押してください。
今回の振込先を都度振込として登録される場合には、振込先口座の登録ボタンを押してください。
同じ支払口座から続けて振込を行う場合は同じ口座から振込ボタンを押してください。
別の支払口座から新規に振込を行う場合は別の口座から振込ボタンを押してください。

支払口座

口座用途	
お取引店	[redacted]
科目	
口座番号	
口座名義人	イマエ マサヒコ

振込金額	
	84,552円
振込手数料	
	0円
合計金額	
	84,552円
振込日	
2023年04月27日 木曜日	
振込依頼人名	
イマエ マサヒコ	

振込先口座

金融機関名	[redacted]
支店名	
科目	
口座番号	
口座名義人	[redacted]
登録区分	[redacted]

振込パターンを登録　振込先口座を登録　同じ口座から振込　別の口座から振込

振込依頼が成立したか必ず取引結果照会をご確認ください。
なお、振込日が翌営業日付以降となる場合は、残高不足などで振込依頼が成立しない場合があります。振込日当日中にご入金があった場合も再度お手続きが必要です。ご注意ください。

お問い合わせはヘルプデスク 0120－450－280 [国際電話から] 077－503－3040
受付時間 銀行営業日 9:00～17:00
パスワード紛失・盗難等による緊急の利用停止は24時間承っております。

＜個人情報の利用目的について＞
Copyright©2014 SHIGA BANK, ltd. All Rights Reserved.

SHIGA BANK

振込

入力　確認　完了

完了

ご利用いただきありがとうございました。振込のお取引が完了しました。

受付番号：[redacted]
受付時刻：2023年05月29日 10時12分08秒

このお取引をパターンとして登録する場合は、振込パターンの登録ボタンを押してください。
今回の振込先を都度振込として登録される場合には、振込先口座の登録ボタンを押してください。
同じ支払口座から続けて振込を行う場合は同じ口座から振込ボタンを押してください。
別の支払口座から新規に振込を行う場合は別の口座から振込ボタンを押してください。

支払口座

口座用途	
お取引店	[redacted]
科目	
口座番号	
口座名義人	イマエ マサヒコ

振込金額
84,552円
振込手数料
0円
合計金額
84,552円
振込日
2023年05月29日 月曜日
振込依頼人名
イマエ マサヒコ

振込先口座

金融機関名	[redacted]
支店名	
科目	
口座番号	
口座名義人	[redacted]
登録区分	[redacted]

振込パターンを登録　振込先口座を登録　同じ口座から振込　別の口座から振込

振込依頼が成立したか必ず取引結果照会をご確認ください。
なお、振込日が翌営業日付以降となる場合は、残高不足などで振込依頼が成立しない場合があります。振込日当日中にご入金があった場合も再度お手続きが必要です。ご注意ください。

※『しがぎん』ダイレクトを終了するときは、必ず「ログアウト」にて終了してください。

お問い合わせはヘルプデスク 0120－450－280 [国際電話から] 077－503－3040
受付時間 銀行営業日 9:00～17:00
パスワード紛失・盗難等による緊急の利用停止は24時間承っております。

＜個人情報の利用目的について＞
Copyright©2014 SHIGA BANK, ltd. All Rights Reserved.

SHIGA BANK

振込

入力　確認　完了

完了

ご利用いただきありがとうございました。振込のお取引が完了しました。

受付番号：[redacted]
受付時刻：2023年06月30日 00時58分37秒

このお取引をパターンとして登録する場合は、振込パターンの登録ボタンを押してください。
今回の振込先を都度振込として登録される場合には、振込先口座の登録ボタンを押してください。
同じ支払口座から続けて振込を行う場合は同じ口座から振込ボタンを押してください。
別の支払口座から新規に振込を行う場合は別の口座から振込ボタンを押してください。

支払口座

口座用途	
お取引店	[redacted]
科目	
口座番号	
口座名義人	イマエ マサヒコ

振込金額
84,552円
振込手数料
0円
合計金額
84,552円
振込日
2023年06月30日 金曜日
振込依頼人名
イマエ マサヒコ

振込先口座

金融機関名	[redacted]
支店名	
科目	
口座番号	
口座名義人	[redacted]
登録区分	[redacted]

振込パターンを登録　振込先口座を登録　同じ口座から振込　別の口座から振込

振込依頼が成立したか必ず取引結果照会をご確認ください。
なお、振込日が翌営業日付以降となる場合は、残高不足などで振込依頼が成立しない場合があります。振込日当日中にご入金があった場合も再度お手続きが必要です。ご注意ください。

※『しがぎん』ダイレクトを終了するときは、必ず「ログアウト」にて終了してください。

お問い合わせはヘルプデスク 0120－450－280 [国際電話から] 077－503－3040
受付時間 銀行営業日 9:00～17:00
パスワード紛失・盗難等による緊急の利用停止は24時間承っております。

＜個人情報の利用目的について＞
Copyright©2014 SHIGA BANK, ltd. All Rights Reserved.

SHIGA BANK

振込

入力　確認　完了

完了

ご利用いただきありがとうございました。振込のお取引が完了しました。

受付番号：[redacted]
受付時刻：2023年07月29日 01時35分17秒

このお取引をパターンとして登録する場合は、振込パターンの登録ボタンを押してください。
今回の振込先を都度振込として登録される場合には、振込先口座の登録ボタンを押してください。
同じ支払口座から続けて振込を行う場合は同じ口座から振込ボタンを押してください。
別の支払口座から新規に振込を行う場合は別の口座から振込ボタンを押してください。

支払口座

口座用途	
お取引店	[redacted]
科目	
口座番号	
口座名義人	イマエ マサヒコ

振込金額
84,552円
振込手数料
0円
合計金額
84,552円
振込日
2023年07月29日 土曜日
振込依頼人名
イマエ マサヒコ

振込先口座

金融機関名	[redacted]
支店名	
科目	
口座番号	
口座名義人	[redacted]
登録区分	[redacted]

振込パターンを登録　振込先口座を登録　同じ口座から振込　別の口座から振込

振込依頼が成立したか必ず取引結果照会をご確認ください。
なお、振込日が翌営業日付以降となる場合は、残高不足などで振込依頼が成立しない場合があります。振込日当日中にご入金があった場合も再度お手続きが必要です。ご注意ください。

お問い合わせはヘルプデスク 0120－450－280 [国際電話から] 077－503－3040
受付時間 銀行営業日 9:00～17:00
パスワード紛失・盗難等による緊急の利用停止は24時間承っております。

＜個人情報の利用目的について＞
Copyright©2014 SHIGA BANK, ltd. All Rights Reserved.

SHIGA BANK

振込

入力 確認 完了

完了

ご利用いただきありがとうございました。振込のお取引が完了しました。

受付番号 [redacted]
受付時刻：2023年08月30日 09時57分50秒

このお取引をパターンとして登録する場合は、振込パターンの登録ボタンを押してください。
今回の振込先を都度振込として登録される場合には、振込先口座の登録ボタンを押してください。
同じ支払口座から続けて振込を行う場合は同じ口座から振込ボタンを押してください。
別の支払口座から新規に振込を行う場合は別の口座から振込ボタンを押してください。

支払口座

口座用途	
お取引店	[redacted]
科目	
口座番号	
口座名義人	イマエ マサヒコ

振込金額
84,552円
振込手数料
0円
合計金額
84,552円
振込日
2023年08月30日 水曜日
振込依頼人名
イマエ マサヒコ

振込先口座

金融機関名	[redacted]
支店名	
科目	
口座番号	
口座名義人	[redacted]
登録区分	[redacted]

振込パターンを登録 振込先口座を登録 同じ口座から振込 別の口座から振込

振込依頼が成立したか必ず取引結果照会をご確認ください。
なお、振込日が翌営業日付以降となる場合は、残高不足などで振込依頼が成立しない場合があります。振込日当日中にご入金があった場合も再度お手続きが必要です。ご注意ください。

※『しがぎん』ダイレクトを終了するときは、必ず「ログアウト」にて終了してください。

＜個人情報の利用目的について＞
Copyright©2014 SHIGA BANK, ltd. All Rights Reserved.

お問い合わせはヘルプデスク 0120－450－280 [国際電話から] 077－508－3040
受付時間 銀行営業日 9:00～17:00
パスワード紛失・盗難等による緊急の利用停止は24時間承っております。

SHIGA BANK

振込

入力　確認　完了

完了

ご利用いただきありがとうございました。振込のお取引が完了しました。

受付番号 [redacted]
受付時刻：2023年09月28日 21時37分16秒

このお取引をパターンとして登録する場合は、振込パターンの登録ボタンを押してください。
今回の振込先を都度振込として登録される場合には、振込先口座の登録ボタンを押してください。
同じ支払口座から続けて振込を行う場合は同じ口座から振込ボタンを押してください。
別の支払口座から新規に振込を行う場合は別の口座から振込ボタンを押してください。

支払口座

口座用途	
お取引店	[redacted]
科目	
口座番号	
口座名義人	イマエ マサヒコ

振込金額
84,552円
振込手数料
0円
合計金額
84,552円
振込日
2023年09月28日 木曜日
振込依頼人名
イマエ マサヒコ

振込先口座

金融機関名	[redacted]
支店名	
科目	
口座番号	
口座名義人	[redacted]
登録区分	[redacted]

振込パターンを登録　振込先口座を登録　同じ口座から振込　別の口座から振込

振込依頼が成立したか必ず取引結果照会をご確認ください。
なお、振込日が翌営業日付以降となる場合は、残高不足などで振込依頼が成立しない場合があります。振込日当日中にご入金があった場合も再度お手続きが必要です。ご注意ください。

入出金明細照会　トップ　印刷

※『しがぎん』ダイレクトを終了するときは、必ず「ログアウト」にて終了してください。

Copyright©2014 SHIGA BANK, ltd. All Rights Reserved.

お問い合わせはヘルプデスク 0120－450－280 [国際電話から] 077－503－3040
受付時間 銀行営業日 9:00～17:00
パスワード紛失・盗難等による緊急の利用停止は24時間承っております。

SHIGA BANK

振込

入力 確認 完了

完了

ご利用いただきありがとうございました。振込のお取引が完了しました。

受付番号:[redacted]
受付時刻:2023年10月31日 00時48分47秒

このお取引をパターンとして登録する場合は、振込パターンの登録ボタンを押してください。
今回の振込先を都度振込として登録される場合には、振込先口座の登録ボタンを押してください。
同じ支払口座から続けて振込を行う場合は同じ口座から振込ボタンを押してください。
別の支払口座から新規に振込を行う場合は別の口座から振込ボタンを押してください。

支払口座

口座用途	
お取引店	[redacted]
科目	
口座番号	
口座名義人	イマエ マサヒコ

振込金額
84,552円
振込手数料
0円
合計金額
84,552円
振込日
2023年10月31日 火曜日
振込依頼人名
イマエ マサヒコ

振込先口座

金融機関名	[redacted]
支店名	
科目	
口座番号	
口座名義人	[redacted]
登録区分	[redacted]

振込パターンを登録 振込先口座を登録 同じ口座から振込 別の口座から振込

振込依頼が成立したか必ず取引結果照会をご確認ください。
なお、振込日が翌営業日付以降となる場合は、残高不足などで振込依頼が成立しない場合があります。振込日当日中にご入金があった場合も再度お手続きが必要です。ご注意ください。

＜個人情報の利用目的について＞
Copyright©2014 SHIGA BANK, ltd. All Rights Reserved.

お問い合わせはヘルプデスク 0120－450－280 [国際電話から] 077－503－8040
受付時間 銀行営業日 9:00～17:00
パスワード紛失・盗難等による緊急の利用停止は24時間承っております。

SHIGA BANK

文字サイズ変更 小 大 ログアウト

ヘルプ ローン申込 外貨宅配

[redacted]

このページを印刷

振込

入力 確認 完了

完了

ご利用いただきありがとうございました。振込のお取引が完了しました。

受付番号 [redacted]
受付時刻:2023年11月30日 12時19分05秒

このお取引をパターンとして登録する場合は、振込パターンの登録ボタンを押してください。
今回の振込先を都度振込として登録される場合には、振込先口座の登録ボタンを押してください。
同じ支払口座から続けて振込を行う場合は同じ口座から振込ボタンを押してください。
別の支払口座から新規に振込を行う場合は別の口座から振込ボタンを押してください。

支払口座

口座用途	
お取引店	[redacted]
科目	
口座番号	
口座名義人	ｲﾏｴ ﾏｻﾋｺ

振込金額
84,552円
振込手数料
0円
合計金額
84,552円
振込日
2023年11月30日 木曜日
振込依頼人名
ｲﾏｴ ﾏｻﾋｺ

振込先口座

金融機関名	[redacted]
支店名	
科目	
口座番号	
口座名義人	[redacted]
登録区分	[redacted]

振込パターンを登録 振込先口座を登録 同じ口座から振込 別の口座から振込

振込依頼が成立したか必ず取引結果照会をご確認ください。
なお、振込日が翌営業日付以降となる場合は、残高不足などで振込依頼が成立しない場合があります。振込日当日中にご入金があった場合も再度お手続きが必要です。ご注意ください。

入出金明細照会 トップ 印刷

※『しがぎん』ダイレクトを終了するときは、必ず「ログアウト」にて終了してください。

<個人情報の利用目的について>

Copyright©2014 SHIGA BANK, ltd. All Rights Reserved.

お問い合わせはヘルプデスク 0120－450－280 [国際電話から] 077－603－3040
受付時間 銀行営業日 9:00～17:00
パスワード紛失・盗難等による緊急の利用停止は24時間承っております。

SHIGA BANK

振込

入力　確認　完了

完了

ご利用いただきありがとうございました。振込のお取引が完了しました。

受付番号：[redacted]
受付時刻：2023年12月27日 12時05分10秒

このお取引をパターンとして登録する場合は、振込パターンの登録ボタンを押してください。
今回の振込先を都度振込として登録される場合には、振込先口座の登録ボタンを押してください。
同じ支払口座から続けて振込を行う場合は同じ口座から振込ボタンを押してください。
別の支払口座から新規に振込を行う場合は別の口座から振込ボタンを押してください。

支払口座

口座用途	
お取引店	[redacted]
科目	
口座番号	
口座名義人	

振込金額
84,552円
振込手数料
0円
合計金額
84,552円
振込日
2023年12月27日 水曜日
振込依頼人名
イマエ マサヒコ

振込先口座

金融機関名	[redacted]
支店名	
科目	
口座番号	
口座名義人	[redacted]
登録区分	[redacted]

振込パターンを登録　振込先口座を登録　同じ口座から振込　別の口座から振込

振込依頼が成立したか必ず取引結果照会をご確認ください。
なお、振込日が翌営業日付以降となる場合は、残高不足などで振込依頼が成立しない場合があります。振込日当日中にご入金があった場合も再度お手続きが必要です。ご注意ください。

入出金明細照会　トップ　印刷

※『しがぎん』ダイレクトを終了するときは、必ず「ログアウト」にて終了してください。

Copyright©2014 SHIGA BANK, ltd. All Rights Reserved.

お問い合わせはヘルプデスク 0120－460－280 [国際電話から] 077－503－3040
受付時間 銀行営業日 9:00～17:00
パスワード紛失・盗難等による緊急の利用停止は24時間承っております。

SHIGA BANK

振込

入力 確認 完了

完了

ご利用いただきありがとうございました。振込のお取引が完了しました。

受付番号：[redacted]
受付時刻：2024年01月30日 21時18分25秒

このお取引をパターンとして登録する場合は、振込パターンの登録ボタンを押してください。
今回の振込先を都度振込として登録される場合には、振込先口座の登録ボタンを押してください。
同じ支払口座から続けて振込を行う場合は同じ口座から振込ボタンを押してください。
別の支払口座から新規に振込を行う場合は別の口座から振込ボタンを押してください。

支払口座

口座用途	
お取引店	[redacted]
科目	
口座番号	
口座名義人	イマエ マサヒコ

振込金額
84,552円
振込手数料
0円
合計金額
84,552円
振込日
2024年01月30日 火曜日
振込依頼人名
イマエ マサヒコ

振込先口座

金融機関名	[redacted]
支店名	
科目	
口座番号	
口座名義人	[redacted]
登録区分	[redacted]

振込パターンを登録　振込先口座を登録　同じ口座から振込　別の口座から振込

振込依頼が成立したか必ず取引結果照会をご確認ください。
なお、振込日が翌営業日付以降となる場合は、残高不足などで振込依頼が成立しない場合があります。振込日当日中にご入金があった場合も再度お手続きが必要です。ご注意ください。

Copyright©2014 SHIGA BANK, ltd. All Rights Reserved

お問い合わせはヘルプデスク 0120－450－280 [国際電話から] 077－503－3040
受付時間 銀行営業日 9:00～17:00
パスワード紛失・盗難等による緊急の利用停止は24時間承っております。

SHIGA BANK

振込

入力　確認　完了

完了

ご利用いただきありがとうございました。振込のお取引が完了しました。

受付番号：[redacted]
受付時刻：2024年02月28日 23時24分46秒

このお取引をパターンとして登録する場合は、振込パターンの登録ボタンを押してください。
今回の振込先を都度振込として登録される場合には、振込先口座の登録ボタンを押してください。
同じ支払口座から続けて振込を行う場合は同じ口座から振込ボタンを押してください。
別の支払口座から新規に振込を行う場合は別の口座から振込ボタンを押してください。

支払口座

口座用途	
お取引店	[redacted]
科目	
口座番号	
口座名義人	イマエ マサヒコ

振込金額
84,552円
振込手数料
0円
合計金額
84,552円
振込日
2024年02月28日 水曜日
振込依頼人名
イマエ マサヒコ

振込先口座

金融機関名	[redacted]
支店名	
科目	
口座番号	
口座名義人	[redacted]
登録区分	[redacted]

振込パターンを登録　振込先口座を登録　同じ口座から振込　別の口座から振込

振込依頼が成立したか必ず取引結果照会をご確認ください。
なお、振込日が翌営業日付以降となる場合は、残高不足などで振込依頼が成立しない場合があります。振込日当日中にご入金があった場合も再度お手続きが必要です。ご注意ください。

お問い合わせはヘルプデスク 0120－460－280 [国際電話から] 077－503－3040
受付時間 銀行営業日 9:00～17:00
パスワード紛失・盗難等による緊急の利用停止は24時間承っております。

＜個人情報の利用目的について＞
Copyright©2014 SHIGA BANK, ltd. All Rights Reserved.

21

（参考様式１）

領収書等の添付様式

使途項目	調査研究費・研修費・広聴広報費・要請陳情等活動費・会議費・資料作成費・資料購入費・事務所費・事務費・人件費
整理番号	30

領収書その他の証拠書類の添付欄

事務所駐車場 借り賃料 2024.2.28

4/30 10,000円（5月分）
5/31 10,000円（6月分）
6/30 10,000円（7月分）
7/29 10,000円（8月分）
8/30 10,000円（9月分）
9/28 10,000円（10月分）
10/31 10,000円（11月分）
11/30 10,000円（12月分）
12/27 10,000円（1月分）
1/30 10,000円（2月分）
2/28 10,000円（3月分）
合計 110,000円
110,000×1/2＝55,000

事業名、使途および内容等	
按分による支出の場合の記載事項	按分の率 1/2
政務活動費として支出する額	55,000円

（注）1　領収書等は、この様式に添付してください。
2　政務活動に伴う経費とそれ以外の活動に伴う経費との按分が必要な場合は、「按分による支出の場合の記載事項」の欄に、按分の率を記載してください。
3　添付した領収書等の金額のうち、政務活動費として支出する額を記載してください。

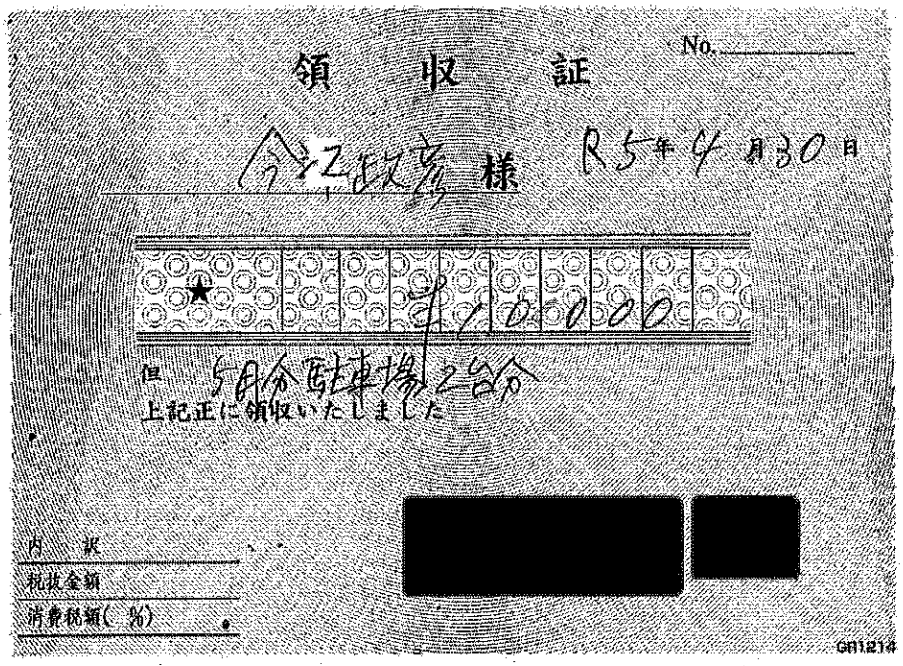

No.

領　収　証

今江政彦 様　R5年4月30日

★				千	10	000			

但　5月分駐車場2台分

上記正に領収いたしました

[redacted]

内　訳

税抜金額

消費税額（　%）

GR1214

SHIGA BANK

振込

入力　確認　完了

完了

ご利用いただきありがとうございました。振込のお取引が完了しました。

受付番号[redacted]
受付時刻：2023年05月31日 11時00分12秒

このお取引をパターンとして登録する場合は、振込パターンの登録ボタンを押してください。
今回の振込先を都度振込として登録される場合には、振込先口座の登録ボタンを押してください。
同じ支払口座から続けて振込を行う場合は同じ口座から振込ボタンを押してください。
別の支払口座から新規に振込を行う場合は別の口座から振込ボタンを押してください。

支払口座

口座用途	
お取引店	[redacted]
科目	
口座番号	
口座名義人	イマエ マサヒコ

振込金額
10,000円
振込手数料
0円
合計金額
10,000円
振込日
2023年05月31日 水曜日
振込依頼人名
イマエ マサヒコ

振込先口座

金融機関名	[redacted]
支店名	
科目	
口座番号	
口座名義人	[redacted]
登録区分	[redacted]

振込パターンを登録　振込先口座を登録　同じ口座から振込　別の口座から振込

振込依頼が成立したか必ず取引結果照会をご確認ください。
なお、振込日が翌営業日付以降となる場合は、残高不足などで振込依頼が成立しない場合があります。振込日当日中にご入金があった場合も再度お手続きが必要です。ご注意ください。

※『しがぎん』ダイレクトを終了するときは、必ず「ログアウト」にて終了してください。

お問い合わせはヘルプデスク 0120－450－280 [国際電話から] 077－503－3040
受付時間 銀行営業日 9:00～17:00
パスワード紛失・盗難等による緊急の利用停止は24時間承っております。

＜個人情報の利用目的について＞
Copyright©2014 SHIGA BANK, ltd. All Rights Reserved.

SHIGA BANK

振込

入力　確認　完了

完了

ご利用いただきありがとうございました。振込のお取引が完了しました。

受付番号:[redacted]
受付時刻:2023年06月30日 00時59分56秒

このお取引をパターンとして登録する場合は、振込パターンの登録ボタンを押してください。
今回の振込先を都度振込として登録される場合には、振込先口座の登録ボタンを押してください。
同じ支払口座から続けて振込を行う場合は同じ口座から振込ボタンを押してください。
別の支払口座から新規に振込を行う場合は別の口座から振込ボタンを押してください。

支払口座

口座用途	
お取引店	[redacted]
科目	
口座番号	
口座名義人	イマエ マサヒコ

振込金額
10,000円
振込手数料
0円
合計金額
10,000円
振込日
2023年06月30日 金曜日
振込依頼人名
イマエ マサヒコ

振込先口座

金融機関名	[redacted]
支店名	
科目	
口座番号	
口座名義人	[redacted]
登録区分	[redacted]

振込パターンを登録　振込先口座を登録　同じ口座から振込　別の口座から振込

振込依頼が成立したか必ず取引結果照会をご確認ください。
なお、振込日が翌営業日付以降となる場合は、残高不足などで振込依頼が成立しない場合があります。振込日当日中にご入金があった場合も再度お手続きが必要です。ご注意ください。

お問い合わせはヘルプデスク 0120－450－280 [国際電話から] 077－503－3040
受付時間 銀行営業日 9:00～17:00
パスワード紛失・盗難等による緊急の利用停止は24時間承っております。

＜個人情報の利用目的について＞
Copyright©2014 SHIGA BANK, ltd. All Rights Reserved.

SHIGA BANK

振込

入力　確認　完了

完了

ご利用いただきありがとうございました。振込のお取引が完了しました。

受付番号:[redacted]
受付時刻:2023年07月29日 01時36分26秒

このお取引をパターンとして登録する場合は、振込パターンの登録ボタンを押してください。
今回の振込先を都度振込として登録される場合には、振込先口座の登録ボタンを押してください。
同じ支払口座から続けて振込を行う場合は同じ口座から振込ボタンを押してください。
別の支払口座から新規に振込を行う場合は別の口座から振込ボタンを押してください。

支払口座

口座用途	
お取引店	[redacted]
科目	
口座番号	
口座名義人	イマエ マサヒコ

振込金額
10,000円
振込手数料
0円
合計金額
10,000円
振込日
2023年07月29日 土曜日
振込依頼人名
イマエ マサヒコ

振込先口座

金融機関名	[redacted]
支店名	
科目	
口座番号	
口座名義人	[redacted]
登録区分	[redacted]

振込パターンを登録　振込先口座を登録　同じ口座から振込　別の口座から振込

振込依頼が成立したか必ず取引結果照会をご確認ください。
なお、振込日が翌営業日付以降となる場合は、残高不足などで振込依頼が成立しない場合があります。振込日当日中にご入金があった場合も再度お手続きが必要です。ご注意ください。

※『しがぎん』ダイレクトを終了するときは、必ず「ログアウト」にて終了してください。

お問い合わせはヘルプデスク 0120−450−280 [国際電話から] 077−503−3040
受付時間 銀行営業日 9:00~17:00
パスワード紛失・盗難等による緊急の利用停止は24時間承っております。

＜個人情報の利用目的について＞
Copyright©2014 SHIGA BANK, ltd. All Rights Reserved.

〃	05.08.30	E	お振込	10,000	IB [redacted]

SHIGA BANK

文字サイズ変更 小 ○ 大　ログアウト

ヘルプ　ローン申込　外貨宅配

振込　[redacted]

このページを印刷

入力　確認　完了

完了

ご利用いただきありがとうございました。振込のお取引が完了しました。

受付番号：[redacted]
受付時刻：2023年09月28日 21時38分37秒

このお取引をパターンとして登録する場合は、振込パターンの登録ボタンを押してください。
今回の振込先を都度振込として登録される場合には、振込先口座の登録ボタンを押してください。
同じ支払口座から続けて振込を行う場合は同じ口座から振込ボタンを押してください。
別の支払口座から新規に振込を行う場合は別の口座から振込ボタンを押してください。

支払口座

口座用途	
お取引店	[redacted]
科目	
口座番号	
口座名義人	イマエ マサヒコ

振込金額
10,000円
振込手数料
0円
合計金額
10,000円
振込日
2023年09月28日 木曜日
振込依頼人名
イマエ マサヒコ

振込先口座

金融機関名	[redacted]
支店名	
科目	
口座番号	
口座名義人	[redacted]
登録区分	[redacted]

振込パターンを登録　振込先口座を登録　同じ口座から振込　別の口座から振込

振込依頼が成立したか必ず取引結果照会をご確認ください。
なお、振込日が翌営業日付以降となる場合は、残高不足などで振込依頼が成立しない場合があります。振込日当日中にご入金があった場合も再度お手続きが必要です。ご注意ください。

入出金明細照会　トップ　印刷

※『しがぎん』ダイレクトを終了するときは、必ず「ログアウト」にて終了してください。

<個人情報の利用目的について>

Copyright©2014 SHIGA BANK, ltd. All Rights Reserved.

お問い合わせはヘルプデスク 0120－450－280 [国際電話から] 077－503－3040
受付時間 銀行営業日 9:00～17:00
パスワード紛失・盗難等による緊急の利用停止は24時間承っております。

SHIGA BANK

振込

入力 確認 完了

完了

ご利用いただきありがとうございました。振込のお取引が完了しました。

受付番号:[redacted]
受付時刻:2023年10月31日 00時49分59秒

このお取引をパターンとして登録する場合は、振込パターンの登録ボタンを押してください。
今回の振込先を都度振込として登録される場合には、振込先口座の登録ボタンを押してください。
同じ支払口座から続けて振込を行う場合は同じ口座から振込ボタンを押してください。
別の支払口座から新規に振込を行う場合は別の口座から振込ボタンを押してください。

支払口座

口座用途	
お取引店	[redacted]
科目	
口座番号	
口座名義人	イマエ マサヒコ

振込金額
10,000円
振込手数料
0円
合計金額
10,000円
振込日
2023年10月31日 火曜日
振込依頼人名
イマエ マサヒコ

振込先口座

金融機関名	[redacted]
支店名	
科目	
口座番号	
口座名義人	[redacted]
登録区分	[redacted]

振込パターンを登録　振込先口座を登録　同じ口座から振込　別の口座から振込

振込依頼が成立したか必ず取引結果照会をご確認ください。
なお、振込日が翌営業日付以降となる場合は、残高不足などで振込依頼が成立しない場合があります。振込日当日中にご入金があった場合も再度お手続きが必要です。ご注意ください。

入出金明細照会　トップ　印刷

※『しがぎん』ダイレクトを終了するときは、必ず「ログアウト」にて終了してください。

＜個人情報の利用目的について＞
Copyright©2014 SHIGA BANK, ltd. All Rights Reserved.

お問い合わせはヘルプデスク 0120－450－280 [国際電話から] 077－503－3040
受付時間 銀行営業日 9:00～17:00
パスワード紛失・盗難等による緊急の利用停止は24時間承っております。

SHIGA BANK

文字サイズ変更 小 中 大 ログアウト

ヘルプ　ローン申込　外貨宅配

振込

[redacted]

このページを印刷

入力　確認　完了

完了

ご利用いただきありがとうございました。振込のお取引が完了しました。

受付番号：[redacted]
受付時刻：2023年11月30日 12時20分23秒

このお取引をパターンとして登録する場合は、振込パターンの登録ボタンを押してください。
今回の振込先を都度振込として登録される場合には、振込先口座の登録ボタンを押してください。
同じ支払口座から続けて振込を行う場合は同じ口座から振込ボタンを押してください。
別の支払口座から新規に振込を行う場合は別の口座から振込ボタンを押してください。

支払口座

口座用途	
お取引店	[redacted]
科目	
口座番号	
口座名義人	イマエ マサヒコ

振込金額
10,000円
振込手数料
0円
合計金額
10,000円
振込日
2023年11月30日 木曜日
振込依頼人名
イマエ マサヒコ

振込先口座

金融機関名	[redacted]
支店名	
科目	
口座番号	
口座名義人	[redacted]
登録区分	[redacted]

振込パターンを登録　振込先口座を登録　同じ口座から振込　別の口座から振込

振込依頼が成立したか必ず取引結果照会をご確認ください。
なお、振込日が翌営業日付以降となる場合は、残高不足などで振込依頼が成立しない場合があります。振込日当日中にご入金があった場合も再度お手続きが必要です。ご注意ください。

入出金明細照会　トップ　印刷

※『しがぎん』ダイレクトを終了するときは、必ず「ログアウト」にて終了してください。

＜個人情報の利用目的について＞

Copyright©2014 SHIGA BANK, ltd. All Rights Reserved.

お問い合わせはヘルプデスク 0120－450－280 [国際電話から] 077－503－3040
受付時間 銀行営業日 9:00～17:00
パスワード紛失・盗難等による緊急の利用停止は24時間承っております。

SHIGA BANK

振込

入力 確認 完了

完了

ご利用いただきありがとうございました。振込のお取引が完了しました。

受付番号:[redacted]
受付時刻:2023年12月27日 12時07分13秒

このお取引をパターンとして登録する場合は、振込パターンの登録ボタンを押してください。
今回の振込先を都度振込として登録される場合には、振込先口座の登録ボタンを押してください。
同じ支払口座から続けて振込を行う場合は同じ口座から振込ボタンを押してください。
別の支払口座から新規に振込を行う場合は別の口座から振込ボタンを押してください。

支払口座

口座用途	
お取引店	[redacted]
科目	
口座番号	
口座名義人	イマエ マサヒコ

振込金額
10,000円
振込手数料
0円
合計金額
10,000円
振込日
2023年12月27日 水曜日
振込依頼人名
イマエ マサヒコ

振込先口座

金融機関名	[redacted]
支店名	
科目	
口座番号	
口座名義人	[redacted]
登録区分	[redacted]

振込パターンを登録 振込先口座を登録 同じ口座から振込 別の口座から振込

振込依頼が成立したか必ず取引結果照会をご確認ください。
なお、振込日が翌営業日付以降となる場合は、残高不足などで振込依頼が成立しない場合があります。振込日当日中にご入金があった場合も再度お手続きが必要です。ご注意ください。

Copyright©2014 SHIGA BANK, ltd. All Rights Reserved.

お問い合わせはヘルプデスク 0120－450－280 [国際電話から] 077－503－3040
受付時間 銀行営業日 9:00～17:00
パスワード紛失・盗難等による緊急の利用停止は24時間承っております。

SHIGA BANK

振込

入力 確認 完了

完了

ご利用いただきありがとうございました。振込のお取引が完了しました。

受付番号：[redacted]
受付時刻：2024年01月30日 21時20分19秒

このお取引をパターンとして登録する場合は、振込パターンの登録ボタンを押してください。
今回の振込先を都度振込として登録される場合には、振込先口座の登録ボタンを押してください。
同じ支払口座から続けて振込を行う場合は同じ口座から振込ボタンを押してください。
別の支払口座から新規に振込を行う場合は別の口座から振込ボタンを押してください。

支払口座

口座用途	
お取引店	[redacted]
科目	
口座番号	
口座名義人	イマエ マサヒコ

振込金額
10,000円
振込手数料
0円
合計金額
10,000円
振込日
2024年01月30日 火曜日
振込依頼人名
イマエ マサヒコ

振込先口座

金融機関名	[redacted]
支店名	
科目	
口座番号	
口座名義人	[redacted]
登録区分	[redacted]

振込パターンを登録　振込先口座を登録　同じ口座から振込　別の口座から振込

振込依頼が成立したか必ず取引結果照会をご確認ください。
なお、振込日が翌営業日付以降となる場合は、残高不足などで振込依頼が成立しない場合があります。振込日当日中にご入金があった場合も再度お手続きが必要です。ご注意ください。

入出金明細照会　トップ　印刷

※『しがぎん』ダイレクトを終了するときは、必ず「ログアウト」にて終了してください。

Copyright©2014 SHIGA BANK, ltd. All Rights Reserved.
お問い合わせはヘルプデスク 0120－450－280 [国際電話から] 077－503－3040
受付時間 銀行営業日 9:00～17:00
パスワード紛失・盗難等による緊急の利用停止は24時間承っております。

SHIGA BANK

振込

入力　確認　完了

完了

ご利用いただきありがとうございました。振込のお取引が完了しました。

受付番号：[redacted]
受付時刻：2024年02月28日 23時26分59秒

このお取引をパターンとして登録する場合は、振込パターンの登録ボタンを押してください。
今回の振込先を都度振込として登録される場合には、振込先口座の登録ボタンを押してください。
同じ支払口座から続けて振込を行う場合は同じ口座から振込ボタンを押してください。
別の支払口座から新規に振込を行う場合は別の口座から振込ボタンを押してください。

支払口座

口座用途	
お取引店	[redacted]
科目	
口座番号	
口座名義人	イマエ マサヒコ

振込金額
10,000円
振込手数料
0円
合計金額
10,000円
振込日
2024年02月28日 水曜日
振込依頼人名
イマエ マサヒコ

振込先口座

金融機関名	[redacted]
支店名	
科目	
口座番号	
口座名義人	[redacted]
登録区分	[redacted]

振込パターンを登録　振込先口座を登録　同じ口座から振込　別の口座から振込

振込依頼が成立したか必ず取引結果照会をご確認ください。
なお、振込日が翌営業日付以降となる場合は、残高不足などで振込依頼が成立しない場合があります。振込日当日中にご入金があった場合も再度お手続きが必要です。ご注意ください。

※『しがぎん』ダイレクトを終了するときは、必ず「ログアウト」にて終了してください。

お問い合わせはヘルプデスク 0120−450−280 [国際電話から] 077−503−3040
受付時間 銀行営業日 9:00〜17:00
パスワード紛失・盗難等による緊急の利用停止は24時間承っております。

＜個人情報の利用目的について＞
Copyright©2014 SHIGA BANK, ltd. All Rights Reserved.

（参考様式１）

領収書等の添付様式

使途項目	調査研究費・研修費・広聴広報費・要請陳情等活動費・会議費・資料作成費・資料購入費・事務所費・事務費・人件費
整理番号	31

領収書その他の証拠書類の添付欄	2024-4.5

事務所の電気料金

R5年 5月分 4,553円 × 23/33 = 3173円（23日分）
5年 6月分 3,592円
5年 7月分 5670円
} 按分率 1/2

5年 8月分 11,000円
5年 9月分 11,354円
5年 10月分 10,004円
5年 11月分 12,080円
5年 12月分 14,358円
6年 1月分 13,320円
6年 2月分 11,907円
6年 3月分 9,513円
} 按分率 1/4

(3173 + 3592 + 5670) × 1/2 = 6217
(11000 + 11354 + 10,004 + 12080 + 14358 + 13,320 + 11907 + 9513) × 1/4
= 23384

6217 + 23384 =

事業名、使途および内容等	
按分による支出の場合の記載事項	按分の率 1/2 ～ 1/4
政務活動費として支出する額	29,601 円

（注）1 領収書等は、この様式に添付してください。
2 政務活動に伴う経費とそれ以外の活動に伴う経費との按分が必要な場合は、「按分による支出の場合の記載事項」の欄に、按分の率を記載してください。
3 添付した領収書等の金額のうち、政務活動費として支出する額を記載してください。

電気料金振込受領証(兼請求書) (青)

いつもご利用いただきありがとうございます。

裏面もご覧ください

おなまえ	今江 政彦 様	5年 5月分
お客さま番号	日程 所 番 号 [redacted]	ご請求金額 4,553円
ご使用期間	4月21日～ 5月23日 消費税等相当額(再掲)	413 円

契種	ご使用量(kWh)	電気料金内訳(円)	ご使用場所
[redacted]	227	—	近江八幡市出町423－8

再掲		
燃料費調整額	−1080.46円	
再エネ促進賦課金	317円	

お支払いは便利な口座振替・クレジット支払いをご利用ください。当社ホームページにて変更手続きが可能です。

お支払期限日 6月23日 金融機関取扱期限日 6月23日

本票は、7月 5日までコンビニエンスストアにてお取扱いできます。

お支払いいただく前に、裏面記載のお知らせを必ずご確認ください。

収納印 3.6.06 収入印紙不要

京都料金センター 電話番号 0800-777-8810 (お客さま控え)

被振込人 関西電力 本書により集金員が収納することはありません。

電気料金振込受領証(兼請求書) (青)

いつもご利用いただきありがとうございます。

裏面もご覧ください

おなまえ	今江 政彦 様	5年 8月分
お客さま番号	日程 所 番 号 [redacted]	ご請求金額 11,000円
ご使用期間	7月24日～ 8月22日 消費税等相当額(再掲)	1,000 円

契種	ご使用量(kWh)	電気料金内訳(円)	ご使用場所
[redacted]	490	—	近江八幡市出町423－8

再掲		
燃料費調整額	−2332.34円	
再エネ促進賦課金	686円	

お支払いは便利な口座振替・クレジット支払いをご利用ください。当社ホームページにて変更手続きが可能です。

お支払期限日 9月22日 金融機関取扱期限日 9月22日

本票は、10月 3日までコンビニエンスストアにてお取扱いできます。

お支払いいただく前に、裏面記載のお知らせを必ずご確認ください。

収納印 23.9.5 [redacted] 収入印紙不要

京都料金センター 電話番号 0800-777-8810 (お客さま控え)

被振込人 関西電力 本書により集金員が収納することはありません。

電気料金振込受領証(兼請求書) (青)

いつもご利用いただきありがとうございます。

裏面もご覧ください

おなまえ	今江 政彦 様	5年 6月分
お客さま番号	日程 所 番 号 [redacted]	ご請求金額 3,592円
ご使用期間	5月24日～ 6月20日 消費税等相当額(再掲)	326 円

契種	ご使用量(kWh)	電気料金内訳(円)	ご使用場所
[redacted]	184	—	近江八幡市出町423－8

再掲		
燃料費調整額	−875.78円	
再エネ促進賦課金	257円	

お支払いは便利な口座振替・クレジット支払いをご利用ください。当社ホームページにて変更手続きが可能です。

お支払期限日 7月21日 金融機関取扱期限日 7月21日

本票は、8月 2日までコンビニエンスストアにてお取扱いできます。

お支払いいただく前に、裏面記載のお知らせを必ずご確認ください。

収納印 23.7.03 [redacted] 収入印紙不要

京都料金センター 電話番号 0800-777-8810 (お客さま控え)

被振込人 関西電力 本書により集金員が収納することはありません。

電気料金振込受領証(兼請求書) (青)

いつもご利用いただきありがとうございます。

裏面もご覧ください

おなまえ	今江 政彦 様	5年 9月分
お客さま番号	日程 所 番 号 [redacted]	ご請求金額 11,354円
ご使用期間	8月23日～ 9月21日 消費税等相当額(再掲)	1,032 円

契種	ご使用量(kWh)	電気料金内訳(円)	ご使用場所
[redacted]	504	—	近江八幡市出町423－8

再掲		
燃料費調整額	−2398.98円	
再エネ促進賦課金	705円	

お支払いは便利な口座振替・クレジット支払いをご利用ください。当社ホームページにて変更手続きが可能です。

お支払期限日 10月23日 金融機関取扱期限日 10月23日

本票は、11月 5日までコンビニエンスストアにてお取扱いできます。

お支払いいただく前に、裏面記載のお知らせを必ずご確認ください。

収納印 23.10.04 [redacted] 収入印紙不要

京都料金センター 電話番号 0800-777-8810 (お客さま控え)

被振込人 関西電力 本書により集金員が収納することはありません。

電気料金振込受領証(兼請求書) (青)

いつもご利用いただきありがとうございます。

裏面もご覧ください

おなまえ	今江 政彦 様	5年 7月分
お客さま番号	日程 所 番 号 [redacted]	ご請求金額 5,670円
ご使用期間	6月21日～ 7月23日 消費税等相当額(再掲)	515 円

契種	ご使用量(kWh)	電気料金内訳(円)	ご使用場所
[redacted]	277	—	近江八幡市出町423－8

再掲		
燃料費調整額	−1318.46円	
再エネ促進賦課金	387円	

お支払いは便利な口座振替・クレジット支払いをご利用ください。当社ホームページにて変更手続きが可能です。

お支払期限日 8月23日 金融機関取扱期限日 8月23日

本票は、9月 4日までコンビニエンスストアにてお取扱いできます。

お支払いいただく前に、裏面記載のお知らせを必ずご確認ください。

収納印 3.8.08 [redacted] 収入印紙不要

京都料金センター 電話番号 0800-777-8810 (お客さま控え)

被振込人 関西電力 本書により集金員が収納することはありません。

電気料金振込受領証(兼請求書) (青)

いつもご利用いただきありがとうございます。

裏面もご覧ください

おなまえ	今江 政彦 様	5年 10月分
お客さま番号	日程 所 番 号 [redacted]	ご請求金額 10,004円
ご使用期間	9月22日～ 10月22日 消費税等相当額(再掲)	909 円

契種	ご使用量(kWh)	電気料金内訳(円)	ご使用場所
[redacted]	896	—	近江八幡市出町423－8

再掲		
燃料費調整額	−498.90円	
再エネ促進賦課金	554円	

お支払いは便利な口座振替・クレジット支払いをご利用ください。当社ホームページにて変更手続きが可能です。

お支払期限日 11月22日 金融機関取扱期限日 11月22日

本票は、12月 4日までコンビニエンスストアにてお取扱いできます。

お支払いいただく前に、裏面記載のお知らせを必ずご確認ください。

収納印 3.11.03 [redacted] 収入印紙不要

京都料金センター 電話番号 0800-777-8810 (お客さま控え)

被振込人 関西電力 本書により集金員が収納することはありません。

電気料金振込受領証(兼請求書)

青

いつもご利用いただきありがとうございます。

（裏面もご覧ください）

おなまえ	今江 政彦 様
5年11月分	
お客さま番号	[redacted]
日程・所・番・号	[redacted]
ご請求金額	12,080円
ご使用期間	10月23日～11月21日
消費税等相当額(再掲)	1,098円

契種	ご使用量(kWh)	電気料金内訳(円)
[redacted]	468	—

ご使用場所
近江八幡市出町423－8

燃料費調整額	−589.62円
再エネ促進賦課金	655円

お支払いは便利な口座振替・クレジット支払いをご利用ください。当社ホームページにて変更手続きが可能です。

お支払期限日 12月22日　金融機関取扱期限日 12月22日

本票は、12月27日までコンビニエンスストアにてお取扱いできます。

お支払いいただく前に、裏面記載のお知らせを必ずご確認ください。

収納印
23.12.09
[redacted]
収入印紙不要

京都料金センター　電話番号 0800-777-8810
被振込人 関西電力

（お客さま控え）

本書により集金員が収納することはありません。

電気料金振込受領証(兼請求書)

青

いつもご利用いただきありがとうございます。

（裏面もご覧ください）

おなまえ	今江 政彦 様
6年2月分	
お客さま番号	[redacted]
日程・所・番・号	[redacted]
ご請求金額	11,907円
ご使用期間	1月24日～2月21日
消費税等相当額(再掲)	1,082円

契種	ご使用量(kWh)	電気料金内訳(円)
[redacted]	462	—

ご使用場所
近江八幡市出町423－8

燃料費調整額	−582.06円
再エネ促進賦課金	646円

お支払いは便利な口座振替・クレジット支払いをご利用ください。当社ホームページにて変更手続きが可能です。

お支払期限日 3月25日　金融機関取扱期限日 3月25日

本票は、4月8日までコンビニエンスストアにてお取扱いできます。

お支払いいただく前に、裏面記載のお知らせを必ずご確認ください。

収納印
24.3.18
[redacted]
収入印紙不要

京都料金センター　電話番号 0800-777-8810
被振込人 関西電力

（お客さま控え）

本書により集金員が収納することはありません。

気料金振込受領証(兼請求書)

青

いつもご利用いただきありがとうございます。

（裏面もご覧ください）

おなまえ	今江 政彦 様
5年12月分	
お客さま番号	[redacted]
日程・所・番・号	[redacted]
ご請求金額	14,358円
ご使用期間	11月22日～12月20日
消費税等相当額(再掲)	1,305円

契種	ご使用量(kWh)	電気料金内訳(円)
[redacted]	647	—

ご使用場所
近江八幡市出町423－8

燃料費調整額	−689.16円
再エネ促進賦課金	765円

お支払いは便利な口座振替・クレジット支払いをご利用ください。当社ホームページにて変更手続きが可能です。

お支払期限日 1月22日　金融機関取扱期限日 1月22日

本票は、2月4日までコンビニエンスストアにてお取扱いできます。

お支払いいただく前に、裏面記載のお知らせを必ずご確認ください。

収納印
24.1.13
[redacted]
収入印紙不要

京都料金センター　電話番号 0800-777-8810
被振込人 関西電力

（お客さま控え）

本書により集金員が収納することはありません。

電気料金振込受領証(兼請求書)

青

いつもご利用いただきありがとうございます。

（裏面もご覧ください）

おなまえ	今江 政彦 様
6年3月分	
お客さま番号	[redacted]
日程・所・番・号	[redacted]
ご請求金額	9,513円
ご使用期間	2月22日～3月21日
消費税等相当額(再掲)	864円

契種	ご使用量(kWh)	電気料金内訳(円)
[redacted]	379	—

ご使用場所
近江八幡市出町423－8

燃料費調整額	−477.48円
再エネ促進賦課金	530円

お支払いは便利な口座振替・クレジット支払いをご利用ください。当社ホームページにて変更手続きが可能です。

お支払期限日 4月22日　金融機関取扱期限日 4月22日

本票は、5月1日までコンビニエンスストアにてお取扱いできます。

お支払いいただく前に、裏面記載のお知らせを必ずご確認ください。

収納印
24.4.05
[redacted]
収入印紙不要

京都料金センター　電話番号 0800-777-8810
被振込人 関西電力

（お客さま控え）

本書により集金員が収納することはありません。

電気料金振込受領証(兼請求書)

青

いつもご利用いただきありがとうございます。

（裏面もご覧ください）

おなまえ	今江 政彦 様
6年1月分	
お客さま番号	[redacted]
日程・所・番・号	[redacted]
ご請求金額	13,320円
ご使用期間	12月21日～1月23日
消費税等相当額(再掲)	1,210円

契種	ご使用量(kWh)	電気料金内訳(円)
[redacted]	511	—

ご使用場所
近江八幡市出町423－8

燃料費調整額	−643.80円
再エネ促進賦課金	715円

お支払いは便利な口座振替・クレジット支払いをご利用ください。当社ホームページにて変更手続きが可能です。

お支払期限日 2月26日　金融機関取扱期限日 2月26日

本票は、3月7日までコンビニエンスストアにてお取扱いできます。

お支払いいただく前に、裏面記載のお知らせを必ずご確認ください。

収納印
24.2.12
[redacted]
収入印紙不要

京都料金センター　電話番号 0800-777-8810

（お客さま控え）

〔参考様式１〕

領収書等の添付様式

使途項目	調査研究費・研修費・広聴広報費・要請陳情等活動費・会議費・資料作成費・資料購入費・事務所費・事務費・人件費
整理番号	82
領収書その他の証拠書類の添付欄	2023.5.7

コピー用紙 購入

2,681円 × 1/2 = 1,340円

事業名、使途および内容等	
按分による支出の場合の記載事項	按分の率
政務活動費として支出する額	1,340 円

(注) 1　領収書等は、この様式に添付してください。
2　政務活動に伴う経費とそれ以外の活動に伴う経費との按分が必要な場合は、「按分による支出の場合の記載事項」の欄に、按分の率を記載してください。
3　添付した領収書等の金額のうち、政務活動費として支出する額を記載してください。

amazon.co.jp

注文番号[redacted]の詳細

このページを印刷してご利用ください。

注文日：2023年5月7日
Amazon.co.jp 注文番号：[redacted]
ご請求額：￥2,681

未発送の商品

注文商品	価格
1 点 コピー用紙 A4 ホワイトコピー用紙 高白色 紙厚0.09mm 2500枚(500×5) プランコ 販売：アマゾンジャパン合同会社 コンディション：新品	￥2,681

お届け先住所：
今江 政彦
[redacted]
滋賀県[redacted]

配送方法：
お急ぎ便

支払い情報

支払い方法：
[redacted]
一括払い

請求先住所：
今江 政彦
[redacted]
滋賀県[redacted]

商品の小計：	￥2,681
配送料・手数料：	￥0
注文合計：	￥2,681
ご請求額：	￥2,681

注文の状況を確認するには、注文内容をご覧ください。

利用規約 | プライバシー規約 ©1996-2020, Amazon.com, Inc. and its affiliates

（参考様式１）

領収書等の添付様式

使途項目	調査研究費・研修費・広聴広報費・要請陳情等活動費・会議費・資料作成費・資料購入費・事務所費・事務費・人件費
整理番号	32
領収書その他の証拠書類の添付欄	2023.10.9

日程調整用のスケジュール手帳

2,530 × 1/2 = 1265円

領収証

NO. [redacted]

2023年10月09日

今江 政彦 様

¥2,530－ 但 スケジュール手帳

内訳 10%対象 税込金額 ¥2,530－ 内消費税 ¥230－

上記正に領収致しました

支払内訳
現金等： ¥2,530－ 株式会社 三洋堂書店 登録番号 [redacted]
クレジット： ¥0－ 近江八幡店 TEL 0748-36-0934 この紙は感熱紙を使用しております。
その他： ¥0－ 本社 名古屋市瑞穂区新開町18番22号 保管にはご注意願います。 [redacted]

事業名、使途および内容等	
按分による支出の場合の記載事項	按分の率 1/2
政務活動費として支出する額	1265円

（注）1 領収書等は、この様式に添付してください。
2 政務活動に伴う経費とそれ以外の活動に伴う経費との按分が必要な場合は、「按分による支出の場合の記載事項」の欄に、按分の率を記載してください。
3 添付した領収書等の金額のうち、政務活動費として支出する額を記載してください。

(参考様式１)

領収書等の添付様式

使途項目	調査研究費・研修費・広聴広報費・要請陳情等活動費・会議費・資料作成費・資料購入費・事務所費・事務費・人件費
整理番号	24
領収書その他の証拠書類の添付欄	2023.12.16

インターネット接続機器　18,981円×½＝9,490円

Joshin
東近江店
0748-48-5911
お問合せNo.：[redacted]

出張修理のご依頼なら
アフターサービスコールセンターへ
０５７０－０５５６－３１
９時～１９時（年末年始除く）

印紙税申告納付につき浪速税務署承認済

領収書（お買上明細書）

2023年12月16日(土) 14時02分　No.[redacted]
0001：お持帰　[redacted]：[redacted]
会員：[redacted]

4981254068397 ネットワーク　104P※
WSR-6000AX8P-MB
1個　(　19,980)
セール 5%割引　(　-999)
(税別価格　17,256) 割引後　18,981
対象セール
アプリ割引パスポート５％１０％

税込小計　18,981

《税込合計》　¥18,981
内消費税等　1,725
(　10% 対象額　18,981　消費税　1,725)

[redacted]　18,981
現金(J-Debit含む)及び金券等に含まれる消費税等
0
お預り　¥0
お釣り　¥0
(「税別価格」は参考表示です)

事業名，使途および内容等	
按分による支出の場合の記載事項	按分の率　1/2
政務活動費として支出する額	9,490 円

(注) 1　領収書等は、この様式に添付してください。
2　政務活動に伴う経費とそれ以外の活動に伴う経費との按分が必要な場合は、「按分による支出の場合の記載事項」の欄に、按分の率を記載してください。
3　添付した領収書等の金額のうち、政務活動費として支出する額を記載してください。

（参考様式１）

領収書等の添付様式

使途項目	調査研究費・研修費・広聴広報費・要請陳情等活動費・会議費・資料作成費・資料購入費・事務所費・事務費・人件費
整理番号	35
領収書その他の証拠書類の添付欄	2024.1.1

インクロードリンジ代金　4,636円

4,636円×1/2=2318

事業名、使途および内容等	
按分による支出の場合の記載事項	按分の率　1/2
政務活動費として支出する額	2318　円

（注）1　領収書等は、この様式に添付してください。
2　政務活動に伴う経費とそれ以外の活動に伴う経費との按分が必要な場合は、「按分による支出の場合の記載事項」の欄に、按分の率を記載してください。
3　添付した領収書等の金額のうち、政務活動費として支出する額を記載してください。

amazon.co.jp

注文番号[redacted]の詳細
このページを印刷してご利用ください。

注文日：2024年1月4日
Amazon.co.jp 注文番号：[redacted]
ご請求額：￥4,636

未発送の商品

注文商品	価格
1 点 ブラザー工業【brother純正】インクカートリッジ4色パック LC113-4PK 対応型番:MFC-J6975CDW、MFC-J6973CDW、MFC-J6770CDW、MFC-J6573CDW 他 販売：アマゾンジャパン合同会社 コンディション：新品	￥4,636

お届け先住所：
今江 政彦
[redacted]
滋賀県[redacted]

配送方法：
お急ぎ便

支払い情報

支払い方法：
[redacted]
一括払い

商品の小計：	￥4,636
配送料・手数料：	￥0
注文合計：	￥4,636
ご請求額：	￥4,636

請求先住所：
今江 政彦
[redacted]
滋賀県[redacted]

注文の状況を確認するには、注文内容をご覧ください。

利用規約 | プライバシー規約 ©1996-2020, Amazon.com, Inc. and its affiliates

（参考様式１）

領収書等の添付様式

使途項目	調査研究費・研修費・広聴広報費・要請陳情等活動費・会議費・資料作成費・資料購入費・事務所費・事務費・人件費
整理番号	56

領収書その他の証拠書類の添付欄	2024-1-1

インクカートリッジ代金 3,555円

3,555円×5＝1777

事業名、使途および内容等	
按分による支出の場合の記載事項	按分の率 1/5
政務活動費として支出する額	1777 円

（注）1　領収書等は、この様式に添付してください。
2　政務活動に伴う経費とそれ以外の活動に伴う経費との按分が必要な場合は、「按分による支出の場合の記載事項」の欄に、按分の率を記載してください。
3　添付した領収書等の金額のうち、政務活動費として支出する額を記載してください。

amazon.co.jp

注文番号[redacted]の詳細

このページを印刷してご利用ください。

注文日：2024年1月1日
Amazon.co.jp 注文番号：[redacted]
ご請求額：￥3,555

未発送の商品

注文商品	価格
1点 ブラザー工業【brother純正】インクカートリッジ4色パック LC11-4PK 対応型番:MFC-6890CN、MFC-6490CN、MFC-5890CN 他 販売：アマゾンジャパン合同会社 コンディション：新品	￥3,555

お届け先住所：
今江 政彦
[redacted]
滋賀県[redacted]

配送方法：
お急ぎ便

支払い情報

支払い方法：
[redacted]
一括払い

商品の小計：	￥3,555
配送料・手数料：	￥0
注文合計：	￥3,555
ご請求額：	￥3,555

請求先住所：
今江 政彦
[redacted]
滋賀県[redacted]

注文の状況を確認するには、注文内容をご覧ください。

利用規約 | プライバシー規約 ©1996-2020, Amazon.com, Inc. and its affiliates

（参考様式１）

領収書等の添付様式

使途項目	調査研究費・研修費・広聴広報費・要請陳情等活動費・会議費・資料作成費・資料購入費・事務所費（事務費）人件費
整理番号	37

領収書その他の証拠書類の添付欄

2024.3.3

インクカートリッジ代金

1,683円 × 1/2 = 841円

事業名、使途および内容等	
按分による支出の場合の記載事項	按分の率 1/2
政務活動費として支出する額	841円

（注）1　領収書等は、この様式に添付してください。
2　政務活動に伴う経費とそれ以外の活動に伴う経費との按分が必要な場合は、「按分による支出の場合の記載事項」の欄に、按分の率を記載してください。
3　添付した領収書等の金額のうち、政務活動費として支出する額を記載してください。

amazon.co.jp

注文番号[redacted]の詳細
このページを印刷してご利用ください。

注文日：2024年3月3日
Amazon.co.jp 注文番号：[redacted]
ご請求額：￥1,683

出荷準備中

注文商品	価格
1点 LC113 BK ブラック 4本セット Brother用 新互換インクカートリッジ 残量表示付き 最新型ICチップ付き WEB説明書 A.I.S製品	￥1,683

販売: A.I.S 公式ストア「適価請求書発行事業者」(出品者のプロフィール)

コンディション: 新品

お届け先住所:
今江 政彦
[redacted]
滋賀県[redacted]

配送方法:
お急ぎ便

支払い情報

支払い方法:
[redacted]
一括払い

請求先住所:
今江 政彦
[redacted]
滋賀県[redacted]

商品の小計:	￥1,683
配送料・手数料:	￥0
注文合計:	￥1,683
ご請求額:	￥1,683

注文の状況を確認するには、注文内容をご覧ください。

利用規約 | プライバシー規約 ©1996-2020, Amazon.com, Inc. and its affiliates

トップへ戻る

日本語 | 日本 | ヘルプ・サポート

利用規約 | プライバシー規約 | パーソナライズド広告規約 | 各種規約 | 特定商取引法に基づく表示
© 1996-2022, Amazon.com, Inc. or its affiliates

（参考様式１）

領収書等の添付様式

使途項目	調査研究費・研修費・広報広報費・要請陳情等活動費・会議費・資料作成費・資料購入費・事務所費・事務費・人件費
整理番号	38

領収書その他の証拠書類の添付欄　2024.10.4

コピー機リース料金

05.05.08	E振	替	10,152	リコーリース（カ
05.06.05	E振	替	10,152	リコーリース（カ
05.07.04	E振	替	10,152	リコーリース（カ
05.08.04	E振	替	10,152	リコーリース（カ
05.09.04	E振	替	10,152	リコーリース（カ
05.10.04	E振	替	10,152	リコーリース（カ
05.11.06	E振	替	10,152	リコーリース（カ
05.12.04	E振	替	10,152	リコーリース（カ
06.01.04	E振	替	10,152	リコーリース（カ
06.02.05	E振	替	10,152	リコーリース（カ
06.03.04	E振	替	10,152	リコーリース（カ

10,152円×11月＝111,672円 × 1/2 ＝ 55,836円

事業名、使途および内容等	

按分による支出の場合の記載事項	按分の率 1/2
政務活動費として支出する額	55,836 円

（注）1　領収書等は、この様式に添付してください。
2　政務活動に伴う経費とそれ以外の活動に伴う経費との按分が必要な場合は、「按分による支出の場合の記載事項」の欄に、按分の率を記載してください。
3　添付した領収書等の金額のうち、政務活動費として支出する額を記載してください。

[redacted]

〒[redacted]
[redacted]

今江　政彦　様

[redacted]

発行会社　ＮＴＴファイナンス株式会社
料金センター
お問合せ先　０８００－３３３－１５００
受付時間　９：００～１７：００
（土・日・祝日・年末年始を除く）
〒５５６－００２５　大阪市城東区森之宮１－６－１１１　ＮＬＣ森の宮ビル

[redacted]

電話料金等　ご利用料金証明書

電話番号等　[redacted]

年月分	ご利用金額	支払年月日	記事
2023年 4月分	91,063円	2023年 4月14日	おまとめ請求によるお支払 クレジットカードによるお支払
2023年 5月分	107,800円	2023年 5月15日	おまとめ請求によるお支払 クレジットカードによるお支払
2023年 6月分	105,770円	2023年 6月17日	おまとめ請求によるお支払 クレジットカードによるお支払
2023年 7月分	96,129円	2023年 7月14日	おまとめ請求によるお支払 クレジットカードによるお支払
2023年 8月分	92,029円	2023年 8月14日	おまとめ請求によるお支払 クレジットカードによるお支払
2023年 9月分	74,178円	2023年 9月14日	おまとめ請求によるお支払 クレジットカードによるお支払
2023年10月分	78,572円	2023年10月14日	おまとめ請求によるお支払 クレジットカードによるお支払
2023年11月分	70,889円	2023年11月14日	おまとめ請求によるお支払 クレジットカードによるお支払
2023年12月分	70,020円	2023年12月14日	おまとめ請求によるお支払 クレジットカードによるお支払
2024年 1月分	68,696円	2024年 1月16日	おまとめ請求によるお支払 クレジットカードによるお支払
2024年 2月分	59,054円	2024年 2月14日	おまとめ請求によるお支払 クレジットカードによるお支払
2024年 3月分	76,630円	2024年 3月14日	おまとめ請求によるお支払 クレジットカードによるお支払
合計	980,330円		

※1　各通信サービス提供会社側でポイント充当等により、請求金額を相殺した場合、「ご請求金額なし」と表示されます。
※2　本書は、一括請求回線単位のご利用料金、または、クレジットカード払いによるご利用料金を記載したものであり、料金のお支払額を証明しているものではありません。
※3　各通信サービス提供会社名の記載がない料金は、ＮＴＴファイナンスご利用料金となります。

２０２４年　４月　２日

ＮＴＴファイナンス株式会[redacted]

〒108-0075　東京都港区港南1-2-70

（参考様式１）

領収書等の添付様式

使途項目	調査研究費・研修費・広聴広報費・要請陳情等活動費・会議費・資料作成費・資料購入費・事務所費・事務費・人件費
整理番号	39
領収書その他の証拠書類の添付欄	2024.3.14 携帯電話使用料

基本使用料 4480円

通話通信料 1700円（定額料）

その他利用料金 3072円－300円－900円＝1872円

（4480円＋1700円＋1872円）×1.1＝8857円

（消費税）

8857円×11円×½（按分）

＝48713

事業名、使途および内容等	
按分による支出の場合の記載事項	按分の率 ½
政務活動費として支出する額	48,713 円

（注）1　領収書等は、この様式に添付してください。

2　政務活動に伴う経費とそれ以外の活動に伴う経費との按分が必要な場合は、「按分による支出の場合の記載事項」の欄に、按分の率を記載してください。

3　添付した領収書等の金額のうち、政務活動費として支出する額を記載してください。

masahiko-i...

My docomo

お知らせ

重要なお知らせ

・【4月22日更新】ご利用料金画面のご注意事項および制限事項（ログイン後）

ご利用料金

[redacted]（自回線）　2月（3月請求）

月別推移

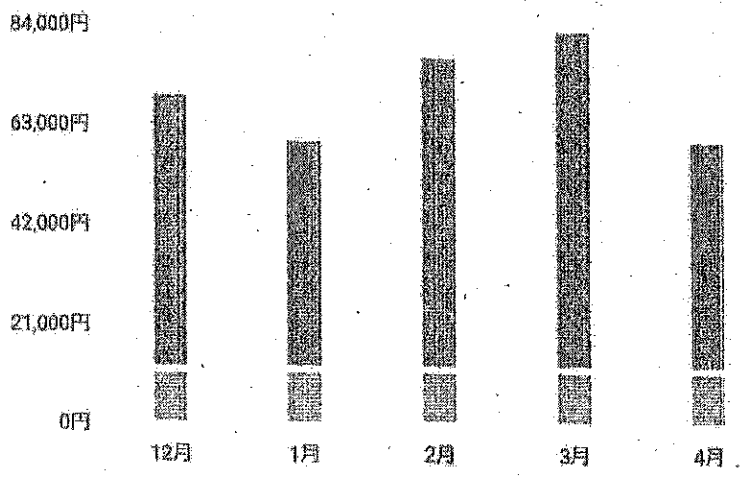

合計

76,630

内 契約プラン・各種サービス　10,183 円

※ 通話料：1,706円分が含まれます。

内 端末等代金分割支払金　1,650 円

内 d払い等　64,797 円

※ 金額はすべて税込

[redacted]

料金内訳

基本使用料等（計）	4,480 円
５Ｇギガホプレミア ３ＧＢ超	5,480 円
（内訳）５Ｇギガホプレミア	6,350 円
（内訳）みんなドコモ割 ３回線以上	-1,000 円
（内訳）ｄカードお支払割	-170 円
（内訳）ｓｐモード利用料	300 円
（参考）高速通信ご利用データ量は ８．７Ｇ	
ドコモ光セット割	-1,000 円
通話料・通信料（計）	1,706 円
５Ｇ・ＳＭＳ通信料 ２月ご利用分	6 円
かけ放題オプション定額料	1,700 円
通話・通信の明細	>
その他ご利用料金等（計）	3,072 円
留守番電話サービス利用料	300 円
キャッチホン利用料	200 円

メロディコール利用料	100円
オプションパック割引料 （留守・キャッチ・メロディ・転送）	-200円
ｍｙ　ｄａｉｚ利用料	100円
スゴ得コンテンツ利用料	380円
クラウド容量オプション利用料（５０ＧＢ）	400円
いちおしパック割引料	-380円
あんしんセキュリティ利用料	200円
ケータイ補償サービス（７５０円コース）	750円
あんしん遠隔サポート利用料	400円
あんしんパックモバイル割引	-380円
ケータイお探しサービス利用料	50円
ケータイお探しサービス割引料	-50円
~~dヘルスケア（３００円）利用料~~	~~300円~~
~~ディズニープラス　スタンダード料金／ドコモ~~	~~900円~~
ユニバーサルサービス料／基本 １番号あたり２円のご請求となります	2円
~~端末等代金分割支払金~~	~~1,650円~~
端末等代金分割支払金	1,650円

ご請求は２０２６年１月請求迄で、分割支払金残額は
３６，３００円です。

~~決済サービス代金等（計）~~ ~~64,797円~~

d払い等（ご利用代金） 36,122円
3月請求分

d払い等（ご利用代金／継続課金） 1,320円
3月請求分

d払い等（ご利用代金／随時決済） 27,355円
3月請求分

spモード決済・d払い等のご利用明細

7570

消費税等相当額（計） **925円**

消費税等相当額（合計） 925円
合算表示の料金合計×１０％

合計 76,630円

料金内訳の項目に関する説明

お知らせ

<ＮＴＴドコモからのお知らせ>
○継続利用期間は、２月末で２７年３か月となりました。
○ポイントのお知らせ
２月ご利用分に対する獲得ポイントは、[redacted]です。
（ポイント進呈の対象になるご利用金額は、[redacted]円です。）
※その他の獲得ポイントはＷＥＢをご確認ください。



通話・通信の明細 >

dカードのご利用料金

（参考様式１）

領収書等の添付様式

使途項目	調査研究費・研修費・広聴広報費・要請陳情等活動費・会議費・資料作成費・資料購入費・事務所費・事務費・人件費
整理番号	40
領収書その他の証拠書類の添付欄	2023.3.14

iパッド使用料

2023.5月～2024.3月　22,738円－1,894円＝20,844円

20,844円×$\frac{1}{2}$＝10,422円

事業名、使途および内容等	
按分による支出の場合の記載事項	按分の率　1/2
政務活動費として支出する額	10,422円

（注）１　領収書等は、この様式に添付してください。
２　政務活動に伴う経費とそれ以外の活動に伴う経費との按分が必要な場合は、「按分による支出の場合の記載事項」の欄に、按分の率を記載してください。
３　添付した領収書等の金額のうち、政務活動費として支出する額を記載してください。

[redacted]

〒[redacted]

[redacted]

今江　政彦　様



発行会社　ＮＴＴファイナンス株式会社
料金センター
お問合せ先　０８００－３８３－１５００
受付時間　９：００～１７：００
（土・日・祝日・年末年始を除く）
〒５３６－００２５　大阪市城東区森之宮１－６－１１１　ＮＬＣ森の宮ビル

[redacted]

電話料金等　ご利用料金証明書

電話番号等　[redacted]

年月分	ご利用金額	支払年月日	記事
２０２３年　４月分	１，８９４円	２０２３年　４月１４日	おまとめ請求によるお支払 クレジットカードによるお支払
２０２３年　５月分	１，８９５円	２０２３年　５月１５日	おまとめ請求によるお支払 クレジットカードによるお支払
２０２３年　６月分	１，８９５円	２０２３年　６月１７日	おまとめ請求によるお支払 クレジットカードによるお支払
２０２３年　７月分	１，８９６円	２０２３年　７月１４日	おまとめ請求によるお支払 クレジットカードによるお支払
２０２３年　８月分	１，８９５円	２０２３年　８月１４日	おまとめ請求によるお支払 クレジットカードによるお支払
２０２３年　９月分	１，８９５円	２０２３年　９月１４日	おまとめ請求によるお支払 クレジットカードによるお支払
２０２３年１０月分	１，８９５円	２０２３年１０月１４日	おまとめ請求によるお支払 クレジットカードによるお支払
２０２３年１１月分	１，８９５円	２０２３年１１月１４日	おまとめ請求によるお支払 クレジットカードによるお支払
２０２３年１２月分	１，８９５円	２０２３年１２月１４日	おまとめ請求によるお支払 クレジットカードによるお支払
２０２４年　１月分	１，８９５円	２０２４年　１月１６日	おまとめ請求によるお支払 クレジットカードによるお支払
２０２４年　２月分	１，８９５円	２０２４年　２月１４日	おまとめ請求によるお支払 クレジットカードによるお支払
２０２４年　３月分	１，８９４円	２０２４年　３月１４日	おまとめ請求によるお支払 クレジットカードによるお支払
合計	２２，７１８円		

※１　各通信サービス提供会社側でポイント充当等により、請求金額を相殺した場合、「ご請求金額なし」と表示されます。
※２　本書は、一括請求回線単位のご利用料金、または、クレジットカード払いによるご利用料金を記載したものであり、料金のお支払額を証明しているものではありません。
※３　各通信サービス提供会社名の記載がない料金は、ＮＴＴファイナンスご利用料金となります。

２０２４年　４月　２日

ＮＴＴファイナンス株式会[redacted]

〒108-0075　東京都港区港南1-2-70

（参考様式１）

領収書等の添付様式

使途項目	調査研究費・研修費・広聴広報費・要請陳情等活動費・会雑費・資料作成費・資料購入費・事務所費・事務費・人件費
整理番号	4

領収書その他の証拠書類の添付欄

R.6.8.25.

県議会タブレット利用料

R.5年5月分～R6年2月分

1080円＋1545円×10月＝16530円

事業名、使途および内容等	
按分による支出の場合の記載事項	按分の率
政務活動費として支出する額	－6530 円

（注）1　領収書等は、この様式に添付してください。
2　政務活動に伴う経費とそれ以外の活動に伴う経費との按分が必要な場合は、「按分による支出の場合の記載事項」の欄に、按分の率を記載してください。
3　添付した領収書等の金額のうち、政務活動費として支出する額を記載してください。

納入通知書兼領収書

〒523-0084
滋賀県近江八幡市船木町１４５９番地３３

今江 政彦 様

切り取らないでお出しください。

発行日	令和 6年 5月23日	発行機関	議会事務局総務課
決裁(払込)番号	[redacted]	出納機関	会計管理局会計課
納付目的	タブレット利用料		
金額	¥1,030円	納期限	令和 5年6月12日

上記の金額を納付してください。
歳入徴収者
滋賀県知事
三日月 大造

納付場所	
滋賀県指定収納代理金融機関	上記の金額を領収しました。

領収日付印
出(3)納
5. 6. 25
滋賀・県庁

納入通知書兼領収書

〒523-0084
滋賀県近江八幡市船木町１４５９番地３３

今江 政彦 様

切り取らないでお出しください。

発行日	令和 6年 6月21日	発行機関	議会事務局総務課
決裁(払込)番号	[redacted]	出納機関	会計管理局会計課
納付目的	タブレット利用料		
金額	¥1,545円	納期限	令和 5年7月11日

上記の金額を納付してください。
歳入徴収者
滋賀県知事
三日月 大造

納付場所	
滋賀県指定収納代理金融機関	上記の金額を領収しました。

領収日付印
出(1)納
5. 6. 23
滋賀・県庁

納入通知書兼領収書

〒523-0084
滋賀県近江八幡市船木町１４５９番地３３

今江 政彦 様

切り取らないでお出しください。

発行日	令和 6年 7月19日	発行機関	議会事務局総務課
決裁(払込)番号	[redacted]	出納機関	会計管理局会計課
納付目的	タブレット利用料		
金額	¥1,545円	納期限	令和 5年8月8日

上記の金額を納付してください。
歳入徴収者
滋賀県知事
三日月 大造

納付場所	
滋賀県指定収納代理金融機関	上記の金額を領収しました。

領収日付印
出(4)納
5. 7. 25
滋賀・県庁

(本人控)　※ゆうちょ銀行、コンビニ、電子納付(ペイジー)での納付はできません。

納入通知書兼領収書

523-0084
滋賀県近江八幡市船木町１４５９番地３３

今江　政彦　様

切り取らないでお出しください。

発行日	令和 6年 8月22日	発行機関	議会事務局総務課
決議(払込)番号	[redacted]	出納機関	会計管理局会計課
納付目的	タブレット利用料		
金額	¥1,545円	納期限	令和 5年 9月11日

上記の金額を納付してください。
歳入徴収者
滋賀県知事
三日月　大造

納付場所	
滋賀県指定収納代理金融機関	上記の金額を領収しました。

領収日付印
出(2)納
5. 8. 25
滋賀・県庁

納入通知書兼領収書

523-0084
滋賀県近江八幡市船木町１４５９番地３３

今江　政彦　様

切り取らないでお出しください。

発行日	令和 5年 9月20日	発行機関	議会事務局総務課
決議(払込)番号	[redacted]	出納機関	会計管理局会計課
納付目的	タブレット利用料		
金額	¥1,545円	納期限	令和 5年10月10日

上記の金額を納付してください。
歳入徴収者
滋賀県知事
三日月　大造

納付場所

領収日付印
出(2)納
5. 9. 25
滋賀・県庁

納入通知書兼領収書

523-0084
滋賀県近江八幡市船木町１４５９番地３３

今江　政彦　様

切り取らないでお出しください。

発行日	令和 5年10月23日	発行機関	議会事務局総務課
決議(払込)番号	[redacted]	出納機関	会計管理局会計課
納付目的	タブレット利用料		
金額	¥1,545円	納期限	令和 5年11月13日

上記の金額を納付してください。
歳入徴収者
滋賀県知事
三日月　大造

納付場所	
滋賀県指定収納代理金融機関	上記の金額を領収しました。

領収日付印
出(31)納
5. 10. 25
滋賀・県庁

(本人保管)　※ゆうちょ銀行、コンビニ、電子納付(ペイジー)での納付はできません。

納入通知書兼領収書

523-0084
滋賀県近江八幡市船木町１４５９番地３３

今江 政彦 様

切り取らないでお出しください。

発行日	令和 5年11月21日	発行機関	議会事務局総務課
決議(払込)番号	[redacted]	出納機関	会計管理局会計課
納付目的	タブレット利用料		
金額	¥1,545円	納期限	令和 5年12月11日

上記の金額を納付してください。
歳入徴収者
滋賀県知事
三日月 大造

納付場所	
指定 滋賀県(出納代理)金融機関	上記の金額を領収しました。

領収日付印
出(6)納
5. 11. 24
滋賀・県庁

納入通知書兼領収書

523-0084
滋賀県近江八幡市船木町１４５９番地３３

今江 政彦 様

切り取らないでお出しください。

発行日	令和 5年12月19日	発行機関	議会事務局総務課
決議(払込)番号	[redacted]	出納機関	会計管理局会計課
納付目的	タブレット利用料		
金額	¥1,545円	納期限	令和 6年 1月 9日

上記の金額を納付してください。
歳入徴収者
滋賀県知事
三日月 大造

納付場所	
指定 滋賀県(出納代理)金融機関	上記の金額を領収しました。

領収日付印
出(6)納
5. 12. 25
滋賀・県庁

納入通知書兼領収書

523-0084
滋賀県近江八幡市船木町１４５９番地３３

今江 政彦 様

切り取らないでお出しください。

発行日	令和 6年 1月22日	発行機関	議会事務局総務課
決議(払込)番号	[redacted]	出納機関	会計管理局会計課
納付目的	タブレット利用料		
金額	¥1,545円	納期限	令和 6年 2月13日

上記の金額を納付してください。
歳入徴収者
滋賀県知事
三日月 大造

納付場所	
指定 滋賀県(出納代理)金融機関	上記の金額を領収しました。

領収日付印
出(3)納
6. 1. 25
滋賀・県庁

(不入保管)　※ゆうちょ銀行、コンビニ、電子納付(ペイジー)での納付はできません。

納入通知書兼領収書

523-0084
滋賀県近江八幡市船木町１４６９番地３３

今江　政彦　様

発行日	令和 6年 2月22日	発行機関	議会事務局総務課
決裁(払込)番号	[redacted]	出納機関	会計管理局会計課
納付目的	タブレット利用料		
金額	¥1,645円 *	納期限	令和 6年 3月18日

切り取らないでお出しください。

上記の金額を納付してください。
歳入徴収者
滋賀県知事
三日月　大造

納付場所	
滋賀県指定収納代理金融機関	上記の金額を領収しました。

領収日付印
出(4)納
6. 2. 22
滋賀・県庁

(本人控用)　＊ゆうちょ銀行、コンビニ、電子納付(ペイジー)での納付はできません。

納入通知書兼領収書

523-0084
滋賀県近江八幡市船木町１４６９番地３３

今江　政彦　様

発行日	令和 6年 3月19日	発行機関	議会事務局総務課
決裁(払込)番号	[redacted]	出納機関	会計管理局会計課
納付目的	タブレット利用料		
金額	¥1,645円 *	納期限	令和 6年 4月 8日

切り取らないでお出しください。

上記の金額を納付してください。
歳入徴収者
滋賀県知事
三日月　大造

納付場所	
滋賀県指定収納代理金融機関	上記の金額を領収しました。

領収日付印
出(4)納
6. 3. 25
滋賀・県庁

(本人控用)　＊ゆうちょ銀行、コンビニ、電子納付(ペイジー)での納付はできません。

（参考様式１）

領収書等の添付様式

使途項目	調査研究費・研修費・広聴広報費・政治団体等活動費・会議費・資料作成費・資料購入費・事務所費・事務費・人件費
整理番号	42

領収書その他の証拠書類の添付欄

2024. 3. 27

事務所・電話代・インターネット接続料（ZTV）

05.05.29	E振替	7,543	カ)ZTV	按分率 1/2
05.06.27	E振替	7,199	カ)ZTV	
05.07.27	E振替	7,446	カ)ZTV	
05.08.28	E振替	7,814	カ)ZTV	按分率 1/4
05.09.27	E振替	12,158	カ)ZTV	
05.10.27	E振替	11,924	カ)ZTV	
05.11.27	E振替	11,619	カ)ZTV	
05.12.27	E振替	12,296	カ)ZTV	
06.01.29	E振替	12,319	カ)ZTV	
06.02.27	E振替	12,057	カ)ZTV	
3 06.03.27	E振替	14,469	カ)ZTV ✓	

5月分～7月分　22,188 × 1/2 = 11,094

8月分～3月分　94,656 × 1/4 = 23,664

→ 34,758

事業名、使途および内容等

按分による支出の場合の記載事項	按分の率 1/2 ～ 1/4
政務活動費として支出する額	34,758 円

（注）1　領収書等は、この様式に添付してください。
2　政務活動に伴う経費とそれ以外の活動に伴う経費との按分が必要な場合は、「按分による支出の場合の記載事項」の欄に、按分の率を記載してください。
3　添付した領収書等の金額のうち、政務活動費として支出する額を記載してください。

（参考様式１）

領収書等の添付様式

使途項目	調査研究費・研修費・広聴広報費・要請陳情等活動費・会議費・資料作成費・資料購入費・事務所費・事務費・人件費
整理番号	43
領収書その他の証拠書類の添付欄	2024.4.3

令和5年5月～令和6年3月
インターネットサーバー使用料
2600×11ヶ月×土＝14,300円

領収証

No.

今江まさひこ事務所 様　　6年4月3日

金額			¥	2	8	6	0	0

内
消費税等

現金			
小切手			

但 令和5年5月～令和6年3月
インターネットサーバー代

上記正に領収いたしました

有限会社ラビットハ[redacted]
〒523-0892 滋賀県近江八幡市出[redacted]
代表取締役 高木茂[redacted]
TEL:0748-33-2914 FAX:0748-32-[redacted]

係

HISAGO #787

事業名、使途および内容等	
按分による支出の場合の記載事項	按分の率 1/2
政務活動費として支出する額	14,300 円

（注）1　領収書等は、この様式に添付してください。
2　政務活動に伴う経費とそれ以外の活動に伴う経費との按分が必要な場合は、「按分による支出の場合の記載事項」の欄に、按分の率を記載してください。
3　添付した領収書等の金額のうち、政務活動費として支出する額を記載してください。