様式第８号（第５条関係）

令和6年4月15日

滋賀県議会議長　様

氏　名　　重田　剛

令和　　5 年度政務活動費に係る収支報告について

滋賀県政務活動費の交付に関する条例第10条第１項（第３項）に基づき、別紙のとおり令和　　5 年度政務活動費収支報告書を提出します。

別紙

令和　5年度政務活動費収支報告書

氏　名　　重田　剛

1 収　入

政務活動費　2,200,000　円（利息　0　円含む）

2 支　出

（単位：円）

経　費	支出額	備　考
調査研究費	697,075円	
研修費	6,800円	
広聴広報費	531,089円	
要請陳情等活動費	25,480円	
会議費	25,000円	
資料作成費	円	
資料購入費	443,867円	
事務所費	290,006円	
事務費	100,786円	
人件費	円	
合計	2,120,103円	

3 残　余

79,897　円

（参考様式４）

会 計 帳 簿

収 入 内 訳	
交付金計	2,200,000 円
利　　息	0 円
合　　計	2,200,000 円

支 出 内 訳	
調査研究費	697,075 円
研修費	6,800 円
広聴広報費	531,089 円
要請陳情等活動費	25480 円
会議費	25,000 円
資料作成費	0 円
資料購入費	443,867 円
事務所費	290,006 円
事務費	100,786 円
人件費	0 円
合　　計	2,120,103 円

残　　余	79,897 円

（別紙）

支出内訳書

経　　費	調査研究費・研修費・広聴広報費・要請陳情等活動費・会議費・資料作成費・資料購入費・事務所費・事務費・人件費

整理番号	支出年月日	支出金額	摘要
1	R5.5～R6.3	69,795円	調査のためのガソリン代(119,590円 1/2按分)
2	R5.3.22	6,900円	駐車場定期利用代(5月～6月分) (按分1/2)
3	R5.9.23	10,350円	駐車場定期利用代(10月～12月分) (按分1/2)
4	R5.12.20	10,350円	駐車場定期利用代(3ヶ月分) (按分1/2)
5	R6.3.22	10,350円	駐車場定期利用代(3ヶ月分) (按分1/2)
6	2023/5/22,27	97,440円	沖縄「近江の塔」戦跡慰霊巡拝
7	R5.9.4	20,000円	北方領土視察団負担金
8	R5.10.6	33,960円	鹿児島国体視察交通費(京都→鹿児島中央)
9	R5.10.9	34,650円	鹿児島国体視察宿泊代(10/6→10/9)
10	R5.10.9	33,960円	鹿児島国体視察交通費(鹿児島中央→京都)
11	R5.10.29	27,860円	鹿児島国体(障がい者)視察交通費(近江八幡→鹿児島中央)
12	R5.10.31	27,860円	鹿児島国体(障がい者)視察交通費(鹿児島中央→近江八幡)
13	R6.1.31	314,800円	県遺族会海外戦跡慰霊巡拝（台湾）
14	R6.2.15	8,800円	富士宮駅伝競走大会激励兼交流訪問
計		697,075円	

(注) 1　支出内訳書は、経費の種類ごとに作成してください。
2　経費ごとの合計額と収支報告書の当該使途項目の支出額と一致するようにして下さい。
3　整理番号の欄は、領収書等の添付様式(参考様式1)の整理番号と同じ番号として下さい。
4　証拠書類が「支払証明書」(参考様式2)の支出にあたっては、整理番号欄は「－」としてください。
5　支出金額欄で、按分等により領収書等の額面の金額と政務活動費充当額が異なる場合は、政務活動費充当額を記入してください。

（別紙）

支出内訳書

経　　費	調査研究費 (研修費) 広聴広報費・要請陳情等活動費・会議費・資料作成費・資料購入費・事務所費・事務費・人件費

整理番号	支出年月日	支出金額	摘要
1	R5.11.6	3,000円	近江八幡農政推進協議会視察研修
2	R5.12.5	3,000円	滋賀県下水管路維持協会視察研修
3	R6.1.27	800円	看護連盟勉強会駐車場代
計		6,800円	

（注）1　支出内訳書は、経費の種類ごとに作成してください。
2　経費ごとの合計額と収支報告書の当該使途項目の支出額と一致するようにして下さい。
3　整理番号の欄は、領収書等の添付様式（参考様式１）の整理番号と同じ番号として下さい。
4　証拠書類が「支払証明書」（参考様式２）の支出にあたっては、整理番号欄は「－」としてください。
5　支出金額欄で、按分等により領収書等の額面の金額と政務活動費充当額が異なる場合は、政務活動費充当額を記入してください。

（別紙）

支出内訳書

経　　費	調査研究費・研修費・広聴広報費・要請陳情等活動費・会議費・資料作成費・資料購入費・事務所費・事務費・人件費

整理番号	支出年月日	支出金額	摘要
1	R6.1.30	198,731円	県政報告広報紙（第８号（８月））印刷代
2	R6.2.27	198,731円	県政報告広報紙（第９号（１月））印刷代
3	R5.9.8	27,886円	県政報告郵送代
4	R5.9.12	27,083円	県政報告郵送代
5	R6.1.25	54,458円	県政報告郵送代
6	R5.5.8	8,800円	郵送封筒代(17,600円　按分1/2)
7	R5.10.12	15,400円	郵送封筒代(30,800円　按分1/2)
計		531,089円	

（注）1　支出内訳書は、経費の種類ごとに作成してください。
2　経費ごとの合計額と収支報告書の当該使途項目の支出額と一致するようにして下さい。
3　整理番号の欄は、領収書等の添付様式(参考様式１)の整理番号と同じ番号として下さい。
4　証拠書類が「支払証明書」(参考様式２)の支出にあたっては、整理番号欄は「－」としてください。
5　支出金額欄で、按分等により領収書等の額面の金額と政務活動費充当額が異なる場合は、政務活動費充当額を記入してください。

（別紙）

支出内訳書

経　　費	調査研究費・研修費・広聴広報費・要請陳情等活動費・会議費・資料作成費・資料購入費・事務所費・事務費・人件費

整理番号	支出年月日	支出金額	摘要
1	R5.12.6	25,480円	日野川改修国交省陳情交通費
計		25,480円	

（注）1　支出内訳書は、経費の種類ごとに作成してください。
2　経費ごとの合計額と収支報告書の当該使途項目の支出額と一致するようにして下さい。
3　整理番号の欄は、領収書等の添付様式(参考様式１)の整理番号と同じ番号として下さい。
4　証拠書類が「支払証明書」（参考様式２）の支出にあたっては、整理番号欄は「－」としてください。
5　支出金額欄で、按分等により領収書等の額面の金額と政務活動費充当額が異なる場合は、政務活動費充当額を記入してください。

（別紙）

支出内訳書

経　　費	調査研究費・研修費・広聴広報費・要請陳情等活動費・(会議費)・資料作成費・資料購入費・事務所費・事務費・人件費

整理番号	支出年月日	支出金額	摘要
1	R5. 6. 30	6,000円	令和５年度農業農村整備推進大会意見交換会
2	R5. 7. 8	2,000円	竜王町日野川改修促進協議会意見交換会
3	R5. 8. 30	3,000円	滋賀県東近江地域農政連絡協議会意見交換会
4	R5. 10. 3	5,000円	近江牛輸出振興協同組合意見交換会
5	R5. 10. 12	1,500円	近江八幡市老人クラブ連合会　ひだまりくらぶ講座参加費
6	R5. 11. 21	7,500円	公益財団法人滋賀県スポーツ協会情報交換会
計		25,000円	

(注) 1　支出内訳書は、経費の種類ごとに作成してください。
2　経費ごとの合計額と収支報告書の当該使途項目の支出額と一致するようにして下さい。
3　整理番号の欄は、領収書等の添付様式(参考様式１)の整理番号と同じ番号として下さい。
4　証拠書類が「支払証明書」(参考様式２)の支出にあたっては、整理番号欄は「－」としてください。
5　支出金額欄で、按分等により領収書等の額面の金額と政務活動費充当額が異なる場合は、政務活動費充当額を記入してください。

（別紙）

支出内訳書

経　　費	調査研究費・研修費・広聴広報費・要請陳情等活動費・会議費・資料作成費・資料購入費・事務所費・事務費・人件費

整理番号	支出年月日	支出金額	摘要
1	R5. 6. 1	396,000円	全国地方情報紙代
2	R5. 5. 12	3,400円	新聞代（京都新聞５月分）
3	R5. 6. 25	3,400円	新聞代（京都新聞６月分）
4	R5. 7. 22	3,400円	新聞代（京都新聞７月分）
5	R5. 8. 26	3,400円	新聞代（京都新聞８月分）
6	R5. 9. 25	3,400円	新聞代（京都新聞９月分）
7	R5. 10. 26	3,400円	新聞代（京都新聞１０月分）
8	R5. 11. 26	3,900円	新聞代（京都新聞１１月分）
9	R5. 12. 25	3,900円	新聞代（京都新聞１２月分）
10	R6. 1. 27	3,900円	新聞代（京都新聞１月分）
11	R6. 2. 26	3,900円	新聞代（京都新聞２月分）
12	R6. 3. 25	3,900円	新聞代（京都新聞３月分）
13	R6. 3. 25	1,540円	県政しが（令和５年度分）
14	R5. 5. 16	6,427円	書籍購入費（３冊）
計		443,867円	

（注）1　支出内訳書は、経費の種類ごとに作成してください。
2　経費ごとの合計額と収支報告書の当該使途項目の支出額と一致するようにして下さい。
3　整理番号の欄は、領収書等の添付様式（参考様式１）の整理番号と同じ番号として下さい。
4　証拠書類が「支払証明書」（参考様式２）の支出にあたっては、整理番号欄は「－」としてください。
5　支出金額欄で、按分等により領収書等の額面の金額と政務活動費充当額が異なる場合は、政務活動費充当額を記入してください。

（別紙）

支出内訳書

経　　費	調査研究費・研修費・広聴広報費・諮問陳情等活動費・会議費・資料作成費・資料購入費・事務所費・事務費・人件費

整理番号	支出年月日	支出金額	摘要
1	R5.6.30	50,000円	事務所家賃５・６月分（按分1/2）
2	R5.7.25	25,000円	事務所家賃７月分（按分1/2）
3	R5.8.25	25,000円	事務所家賃８月分（按分1/2）
4	R5.9.25	25,000円	事務所家賃９月分（按分1/2）
5	R5.10.25	25,000円	事務所家賃１０月分（按分1/2）
6	R5.11.24	25,000円	事務所家賃１１月分（按分1/2）
7	R5.12.25	25,000円	事務所家賃１２月分（按分1/2）
8	R6.1.25	25,000円	事務所家賃１月分（按分1/2）
9	R6.2.26	25,000円	事務所家賃２月分（按分1/2）
10	R6.3.25	25,000円	事務所家賃３月分（按分1/2）
11	R5.11.6	2,016円	ベストバリューエネルギー　灯油代(按分1/2)
12	R5.11.29	3,000円	山文商事　灯油代（按分1/2）
13	R5.12.26	3,996円	ベストバリューエネルギー　灯油代(按分1/2)
14	R6.2.1	2,997円	ベストバリューエネルギー　灯油代(按分1/2)
15	R6.3.9	2,997円	ベストバリューエネルギー　灯油代(按分1/2)
計		290,006円	

（注）1　支出内訳書は、経費の種類ごとに作成してください。
2　経費ごとの合計額と収支報告書の当該使途項目の支出額と一致するようにして下さい。
3　整理番号の欄は、領収書等の添付様式(参考様式１)の整理番号と同じ番号として下さい。
4　証拠書類が「支払証明書」（参考様式２）の支出にあたっては、整理番号欄は「－」としてください。
5　支出金額欄で、按分等により領収書等の額面の金額と政務活動費充当額が異なる場合は、政務活動費充当額を記入してください。

（別紙）

支出内訳書

経　　費	調査研究費・研修費・広聴広報費・要請陳情等活動費・会議費・資料作成費・資料購入費・事務所費（事務費）・人件費

整理番号	支出年月日	支出金額	摘要
1	R5.5～R6.3	37,430円	事務所電話代（74,860円　按分1/2）
2	R5.5～R6.3	43,416円	携帯電話代（86,833円　按分1/2）
3	R5.5～R6.3	19,940円	事務用品等（39,880円　按分1/2）
計		100,786円	

（注）1　支出内訳書は、経費の種類ごとに作成してください。
2　経費ごとの合計額と収支報告書の当該使途項目の支出額と一致するようにして下さい。
3　整理番号の欄は、領収書等の添付様式（参考様式1）の整理番号と同じ番号として下さい。
4　証拠書類が「支払証明書」（参考様式2）の支出にあたっては、整理番号欄は「－」としてください。
5　支出金額欄で、按分等により領収書等の額面の金額と政務活動費充当額が異なる場合は、政務活動費充当額を記入してください。

（参考様式１）

領収書等の添付様式

使途項目	調査研究費・研修費・広聴広報費・要請陳情等活動費・会議費・資料作成費・資料購入費・事務所費・事務費・人件費
整理番号	1

領収書その他の証拠書類の添付欄
別紙のとおり

事業名，使途および内容等
ガソリン代（R5.5月～R6.3月）

按分による支出の場合の記載事項	按分の率	50/100
政務活動費として支出する額	59,795 円	

（注）1　領収書等は、この様式に添付してください。
2　政務活動に伴う経費とそれ以外の活動に伴う経費との按分が必要な場合は、「按分による支出の場合の記載事項」の欄に、按分の率を記載してください。
3　添付した領収書等の金額のうち、政務活動費として支出する額を記載してください。

EneJet

領収書

(株)伊勝佑
Ｄｒ．Ｄ近江八幡２
滋賀県近江八幡市加茂町3695-2
TEL:0748-36-7013
2023/05/06(土)18:49
HOPカード　様
[redacted]
売上　HOPカード
レギュラー
000180　¥3000
18.87L　@159.0　L-1 N-1
割引適用([redacted])
2円/L,個 割引 済み

小計　¥3,000
(10%対象　¥3,000
内消費税　¥273)
合計　¥3,000
お預かり　¥10000　お釣　¥7000
上記にて領収書とさせて頂きます
No.[redacted]　担当:[redacted]近江八幡１
POS番号[redacted]
2023/05/06

EneJet

領収書

(株)伊勝佑
セルフステーションもりやま
滋賀県守山市下之郷３丁目６－１０
TEL:077-581-3813
2023/05/16(火)15:46
HOPカード　様
[redacted]
売上　HOPカード
レギュラー
000180　¥3716
23.37L　@159.0　L-7 N-19
割引適用([redacted])
2円/L,個 割引 済み

小計　¥3,716
(10%対象　¥3,716
内消費税　¥338)
合計　¥3,716
お預かり　¥10000　お釣　¥6284
上記にて領収書とさせて頂きます
◆◆◆◆◆◆◆◆◆◆◆◆◆◆◆◆
滋賀県警察からのお願い
滋賀県内で車上ねらいが増加！
車に貴重品を置いたままにしないで
◆◆◆◆◆◆◆◆◆◆◆◆◆◆◆◆
No.[redacted]　担当:[redacted]
POS番号[redacted]
2023/05/16

JAss

令頁収書

売上
全農エネルギー（株）
JASS-PORT八日市
滋賀県東近江市外町字若松1382
TEL:0748-20-3010　SS:[redacted]
2023/05/23(火)17:31
[redacted]　様
現金メンバー　[redacted]
区分[redacted]
No.[redacted]　[redacted]
レギュラー
22.42L/J　@157.0　¥3520

合計　¥3,520
(内消費税等　¥320)
お預り　¥5,000
お釣り　¥1,480

係員[redacted]　レシートNo.[redacted]

EneJet

令頁収書

(株)伊勝佑
Ｄｒ．Ｄ近江八幡
滋賀県近江八幡市加茂町3695-2
TEL:0748-36-7013
2023/06/02(金)20:50
HOPカード　様
[redacted]
売上　HOPカード
レギュラー
000180　¥4280
26.92L　@159.0　L-2 N-6
割引適用([redacted])
2円/L,個 割引 済み

小計　¥4,280
(10%対象　¥4,280
内消費税　¥389)
合計　¥4,280
お預かり　¥5000　お釣　¥720
上記にて領収書とさせて頂きます
★☆★☆★☆★☆★☆★☆★☆★☆★☆
６月４日～６月１０日まで
『危険物安全週間』
危険物による事故をなくそう！
★☆★☆★☆★☆★☆★☆★☆★☆★☆
No.[redacted]　担当:[redacted]　近江八幡１
POS番号[redacted]
2023/06/02

EneJet

領収書

(株)伊勝佑
Ｄｒ．Ｄ近江八幡１
滋賀県近江八幡市加茂町3695-2
TEL:0748-36-7013
2023/07/02(日)13:05
HOPカード　様
[redacted]
売上　HOPカード
レギュラー
000180　¥3000
18.41L　@163.0　L-2 N-6
割引適用([redacted])
2円/L,個 割引 済み

小計　¥3,000
(10%対象　¥3,000
内消費税　¥273)
合計　¥3,000
お預かり　¥3000　お釣　¥0
上記にて領収書とさせて頂きます
☆★☆★☆★☆★☆★☆★☆★☆★☆
アルバイト・パート募集中
詳しくはスタッフまで
０７４８－３６－７０１３
★☆★☆★☆★☆★☆★☆★☆★☆★☆
No.[redacted]　担当:[redacted]近江八幡９
POS番号[redacted]
2023/07/02

納品書
（領収書）

売上
2023年07月18日 11:29
携帯アプリ10円ｸｰﾎﾟﾝ　様

現金ﾌﾘｰｼﾞ
[redacted]　[redacted]

ﾚｷﾞｭﾗｰ　P-10 内税 10%
43.33L,ｼﾞ　@155.00 ¥6747
00200.00

合計　¥6,747
(内消費税等　¥613)
※上記にて領収書とさせて頂きます。

1万-3253　7千- 253

2023/07/18 ([redacted])
ベストバリューエネルギー(株)近江八幡

滋賀県近江八幡市若宮町２２４－２
TEL0748-38-4220
ﾚｼｰﾄNo.[redacted]　担当：[redacted]
釣銭機処理No.[redacted]

納品書
（領収書）

売上
2023年07月31日 11:31
上　　様

現金固定J
[redacted]

ﾚｷﾞｭﾗｰ　　P-14 内税 10%
36.93L,J　@166.00 ¥6130
00200.00

合計　¥6,130
(内消費税等　¥557)
※上記にて領収書とさせて頂きます。

1万-3870　7千- 870

2023/07/31 ([redacted]
ベストバリューエネルギー(株)近江八幡

滋賀県近江八幡市若宮町２２４－２
TEL0748-38-4220
ﾚｼｰﾄNo.[redacted]　担当：[redacted]
釣銭機処理No.[redacted]

Enejet

納品書（領収書）
(株)伊藤佑
Ｄｒ．Ｄ近江八幡２
滋賀県近江八幡市加茂町3695-2
TEL:0748-36-7013
2023/08/10(木)20:10
EneKey
[redacted] ｶｲｲﾝ　様
XXXXXXXXXX[redacted]
売上　[redacted]
レギュラー
000180　¥5951
34.60L　@172.0 L- 3 N- 7
割引適用(019377)
5円/L,個 割引 済み

小計　¥5,951
(10%対象　¥5,951
内消費税　¥541)
合計　¥5,951
承認No.　[redacted]
支払方法　一括
事前オーソリ OK
端末処理通番　[redacted]
EneKeyID
※本書保管上のお願い！！
財布・手帳等にはさんで保管頂く場合は、印刷面を内側に折り保管をお願い致します。
★☆★☆★☆★☆★☆★☆★☆★☆
アルバイト・パート募集中
詳しくはスタッフまで
０７４８－３６－７０１３
☆★☆★☆★☆★☆★☆★☆★☆★
No.[redacted]　担当[redacted]近江八幡１
POS番号[redacted]
2023/08/10

Enejet

領収書
(株)伊藤佑
Ｄｒ．Ｄ近江八幡２
滋賀県近江八幡市加茂町3695-2
TEL:0748-36-7013
2023/08/20(日)20:21
HOPｶｰﾄﾞ　様
[redacted]
売上　HOPｶｰﾄﾞ
レギュラー
000180　¥3000
17.34L　@173.0 L- 8 N-24
割引適用(021238)
2円/L,個 割引 済み

小計　¥3,000
(10%対象　¥3,000
内消費税　¥273)
合計　¥3,000
お預かり　¥5000　お釣　¥2000
上記にて領収書とさせて頂きます
★☆★☆★☆★☆★☆★☆★☆★☆
アルバイト・パート募集中
詳しくはスタッフまで
０７４８－３６－７０１３
☆★☆★☆★☆★☆★☆★☆★☆★
No.[redacted]　担当:[redacted]近江八幡１
POS番号([redacted]
2023/08/20

Enejet

領収書
(株)伊藤佑
Ｄｒ．Ｄ近江八幡２
滋賀県近江八幡市加茂町3695-2
TEL:0748-36-7013
2023/08/27(日)19:16
HOPｶｰﾄﾞ　様
[redacted]
売上　HOPｶｰﾄﾞ
レギュラー
000180　¥3000
16.86L　@178.0 L- 4 N-12
割引適用(021238)
2円/L,個 割引 済み

小計　¥3,000
(10%対象　¥3,000
内消費税　¥273)
合計　¥3,000
お預かり　¥5000　お釣　¥2000
上記にて領収書とさせて頂きます
★☆★☆★☆★☆★☆★☆★☆★☆
アルバイト・パート募集中
詳しくはスタッフまで
０７４８－３６－７０１３
☆★☆★☆★☆★☆★☆★☆★☆★
No.[redacted]　担当:[redacted]近江八幡１
POS番号[redacted]
2023/08/27

JASS

領収書
売上
全農エネルギー（株）
JASS-PORT八日市
滋賀県東近江市外町字若松1382
TEL:0748-20-3016　SS:[redacted]
2023/09/04(月)11:58
様
[redacted]
現金メンバー　99-99
区分 11
No.0005　P-22
レギュラー
25.56L/J　@176.0　¥4499

合計　¥4,499
(内消費税等　¥409)
お預り　¥5,000
お釣り　¥501

係員:[redacted]　ﾚｼｰﾄNo.[redacted]

Enejet

領収書
(株)伊藤佑
Ｄｒ．Ｄ近江八幡２
滋賀県近江八幡市加茂町3695-2
TEL:0748-36-7013
登録番号：[redacted]
2023/09/14(木)19:24
HOPｶｰﾄﾞ　様
[redacted]
売上　HOPｶｰﾄﾞ
レギュラー
000180　¥3000
16.95L　@177.0 L- 1 N- 1

小計　¥3,000
(10%対象　¥3,000
内消費税　¥273)
合計　¥3,000
お預かり　¥10000　お釣　¥7000
上記にて領収書とさせて頂きます
★☆★☆★☆★☆★☆★☆★☆★☆
アルバイト・パート募集中
詳しくはスタッフまで
０７４８－３６－７０１３
☆★☆★☆★☆★☆★☆★☆★☆★
No.[redacted]　担当:[redacted]近江八幡１
POS番号([redacted]
2023/09/14

ENEOS古川給油所

東燃料

近江八幡市古川町617
電話 0748-34-8944
FAX 0748-36-6344
2023-09-22 14:31
[redacted]

ｶﾞｿﾘﾝ	¥1,760
混合油	¥2,500
内税対象計	¥4,260
内税 10.0%	¥387
現金	¥4,260

納品書
（領収書）

売上
2023年09月27日 14:55

様

現金固定J [redacted]

レギュラー P-14 内税 10%
17.65L,コ @170.00 ¥3000
00200.00

合計 ¥3,000
(内消費税等 ¥273)
※上記にて領収書とさせて頂きます。

1万-7000 5千-2000

2023/09/27 [redacted]
ベストバリューエネルギー(株)近江八幡

滋賀県近江八幡市若富町２２４－２
TEL0748-38-4220
ﾚｼｰﾄNo.[redacted] 担当：[redacted]
釣銭機処理No. [redacted]

EneJet

領収書

(株)伊藤佑
Ｄｒ．Ｄ近江八幡２
滋賀県近江八幡市加茂町3695-2
TEL:0748-36-7013
登録番号：[redacted]
2023/10/05(木)18:10
HOPカード [redacted] 様
売上 HOPｶｰﾄﾞ
レギュラー
000180 ¥3000
17.44L @172.0 L-2 N-6
割引適用(021497)
2円/L,個 割引 済み

小計 ¥3,000
(10%対象 ¥3,000
内消費税 ¥273)
合計 ¥3,000
お預かり ¥5000 お釣 ¥2000
上記にて領収書とさせて頂きます
滋賀県警察からのお知らせ
１０月１１日～１０月２０日は
全国地域安全運動です！
自分ができる防犯対策から、
はじめてみませんか？
No[redacted] 担当:[redacted] 近江八幡１
POS番号[redacted]
2023/10/05

EneJet

領収書

(株)伊藤佑
Ｄｒ．Ｄ近江八幡１
滋賀県近江八幡市加茂町3695-2
TEL:0748-36-7013
登録番号：[redacted]
2023/10/20(金)20:48
HOPカード [redacted] 様
売上 HOPｶｰﾄﾞ
レギュラー
000180 ¥3000
18.18L @165.0 L-4 N-12
割引適用(021497)
2円/L,個 割引 済み

小計 ¥3,000
(10%対象 ¥3,000
内消費税 ¥273)
合計 ¥3,000
お預かり ¥3000 お釣 ¥0
上記にて領収書とさせて頂きます
滋賀県警察からのお知らせ
１０月１１日～１０月２０日は
全国地域安全運動です！
自分ができる防犯対策から、
はじめてみませんか？
No[redacted] 担当:[redacted] 近江八幡９
POS番号[redacted]
2023/10/20

EneJet

領収書

(株)伊藤佑
㈲ｽﾃｰｼｮﾝもりやま
滋賀県守山市下之郷３丁目６－１０
TEL:077-581-3813
登録番号：[redacted]
2023/11/09(木)15:34
HOPカード [redacted] 様
売上 HOPｶｰﾄﾞ
レギュラー
000180 ¥4000
24.39L @164.0 L-3 N-7
割引適用(021497)
2円/L,個 割引 済み

小計 ¥4,000
(10%対象 ¥4,000
内消費税 ¥364)
合計 ¥4,000
お預かり ¥10000 お釣 ¥6000
上記にて領収書とさせて頂きます
１１月９日から１１月１５日まで
秋の火災予防運動
火の取扱いには
十分注意しましょう！！
No.[redacted] 担当:[redacted]
POS番号[redacted]
2023/[redacted]

EneJet

領収書

(株)伊藤佑
Ｄｒ．Ｄ近江八幡２
滋賀県近江八幡市加茂町3695-2
TEL:0748-36-7013
登録番号：[redacted]
2023/11/21(火)20:10
Tカード会員　様
XXXXX[redacted]
売上　Tカード会員
レギュラー
000180　¥7160
45.03L　@159.0　L-2 N-6
7円割引チケット適用[redacted]
7円/L,個 割引 済み

小計　¥7,160
(10%対象　¥7,160
内消費税　¥651)
合計　¥7,160
お預かり　¥10000　お釣　¥2840
上記にて領収書とさせて頂きます
Tポイント:基本P　[redacted]P
特別P　P
今回計　P
利用Tポイント　P
利用可能Tポイント　P
本日付与されたポイントは2～3日目以降に反映されます。有効期限切等の理由で、Tカードにポイントが加算されないことがあります。
詳細はwww.taita.jpにてご確認下さい。
No[redacted]　担当:[redacted]　近江八幡１
POS番号[redacted]
2023/11/21

EneJet

領収書

(株)伊藤佑
Ｄｒ．Ｄ近江八幡２
滋賀県近江八幡市加茂町3695-2
TEL:0748-36-7013
登録番号：[redacted]
2023/11/29(水)19:15
HOPカード　様
[redacted]
売上　HOPカード
レギュラー
000180　¥3000
18.29L　@164.0　L-2 N-6
割引適用[redacted]
2円/L,個 割引 済み

小計　¥3,000
(10%対象　¥3,000
内消費税　¥273)
合計　¥3,000
お預かり　¥3000　お釣　¥0
上記にて領収書とさせて頂きます
No[redacted]　担当:[redacted]　近江八幡１
POS番号[redacted]
2023/11/29

EneJet

領収書

(株)伊藤佑
Ｄｒ．Ｄ近江八幡２
滋賀県近江八幡市加茂町3695-2
TEL:0748-36-7013
登録番号：[redacted]
2023/12/11(月)21:02
HOPカード　様
[redacted]
売上　HOPカード
レギュラー
000180　¥3000
18.29L　@164.0　L-4 N-12
割引適用[redacted]
2円/L,個 割引 済み

小計　¥3,000
(10%対象　¥3,000
内消費税　¥273)
合計　¥3,000
お預かり　¥3000　お釣　¥0
上記にて領収書とさせて頂きます
No[redacted]　担当:[redacted]　近江八幡１
POS番号[redacted]
2023/12/11

EneJet

領収書

(株)伊藤佑
Ｄｒ．Ｄ近江八幡２
滋賀県近江八幡市加茂町3695-2
TEL:0748-36-7013
登録番号：[redacted]
2023/12/19(火)16:01
HOPカード　様
[redacted]
売上　HOPカード
レギュラー
000180　¥3962
24.16L　@164.0　L-8 N-24
割引適用(021725)
2円/L,個 割引 済み

小計　¥3,962
(10%対象　¥3,962
内消費税　¥360)
合計　¥3,962
お預かり　¥5000　お釣　¥1038
上記にて領収書とさせて頂きます
No[redacted]　担当[redacted]　近江八幡１
POS番号[redacted]
2023/12/19

JA SS

領収書

売上
全農エネルギー（株）
JASS-PORT八日市
滋賀県東近江市外町字若松1382
TEL:0748-20-3016　SS[redacted]
登録番号[redacted]
2023/12/27(水)16:32
[redacted]　様
現金メンバー　[redacted]
区分[redacted]
No[redacted]　[redacted]
レギュラー
12.35L/カ　@162.0　¥2000

合計　¥2,000
(内10%消費税等　¥182
10%税込金額　¥2,000)
お預り　¥2,000
お釣り　¥0

係員:[redacted]　レシートNo[redacted]

EneJet

領収書

(株)伊藤佑
Ｄｒ．Ｄ近江八幡１
滋賀県近江八幡市加茂町3695-2
TEL:0748-36-7013
登録番号：[redacted]
2024/01/04(木)15:14
HOPカード　様
[redacted]
売上　HOPカード
レギュラー
000180　¥4000
24.39L　@164.0　L-5 N-13
割引適用(021725)
2円/L,個 割引 済み

小計　¥4,000
(10%対象　¥4,000
内消費税　¥364)
合計　¥4,000
お預かり　¥5000　お釣　¥1000
上記にて領収書とさせて頂きます
No[redacted]　担当:[redacted]近江八幡９
POS番号[redacted]
2024/01/04

Enejet

領収書

(株)伊藤佑
Dr. D近江八幡2
滋賀県近江八幡市加茂町3695-2
TEL:0748-36-7013
登録番号 [redacted]
2024/01/15(月)21:51
HOPカード [redacted] 様
売上 HOPカード
レギュラー
000180 ¥3000
18.29L @164.0 L-6 N-18
割引適用(021725)
2円/L.個 割引 済み

小計 ¥3,000
(10%対象 ¥3,000
内消費税 ¥273)
合計 ¥3,000
お預かり ¥3000 お釣 ¥0
上記にて領収書とさせて頂きます
No.[redacted] 担当:[redacted]近江八幡1
POS番号[redacted]
2024/01/16

納品書
(領収書)

登録番号[redacted]
適用税率10%

売上
2024年01月21日 13:57

様

現金固定J [redacted]

ﾚｷﾞｭﾗｰ P-13 内税 10%
24.81L.J @162.00 ¥4019
00200.00

合計 ¥4,019
(内消費税等 ¥365)
※上記にて領収書とさせて頂きます。

1万-5981 5千- 981

2024/01/21 [redacted]
ベストバリューエネルギー(株)近江八幡

滋賀県近江八幡市若宮町224-2
TEL0748-38-4220
ﾚｼｰﾄNo.[redacted] 担当:[redacted]
釣銭機処理No.[redacted]

納品書
(領収書)

登録番号[redacted]
適用税率10%

売上
2024年01月21日 16:49

様

現金固定J [redacted]

ﾚｷﾞｭﾗｰ P- 6 内税 10%
30.87L.J @162.00 ¥5000
00200.00

合計 ¥5,000
(内消費税等 ¥455)
※上記にて領収書とさせて頂きます。

1万-5000

2024/01/21 [redacted]
ベストバリューエネルギー(株)近江八幡

滋賀県近江八幡市若宮町224-2
TEL0748-38-4220
ﾚｼｰﾄNo.[redacted] 担当:[redacted]
釣銭機処理No.[redacted]

Enejet

領収書

(株)伊藤佑
Dr. D近江八幡1
滋賀県近江八幡市加茂町3695-2
TEL:0748-36-7013
登録番号:[redacted]
2024/02/05(月)16:52
HOPカード [redacted] 様
売上 HOPカード
レギュラー
000180 ¥3000
18.29L @164.0 L-4 N-12
割引適用(021725)
2円/L.個 割引 済み

小計 ¥3,000
(10%対象 ¥3,000
内消費税 ¥273)
合計 ¥3,000
お預かり ¥3000 お釣 ¥0
上記にて領収書とさせて頂きます
No.[redacted] 担当:[redacted]近江八幡9
POS番号[redacted]
2024/02/05

納品書
(領収書)

登録番号[redacted]
適用税率10%

売上
2024年02月20日 15:06

様

現金固定J [redacted]

ﾚｷﾞｭﾗｰ P- 6 内税 10%
26.88L.J @162.00 ¥4355
00200.00

合計 ¥4,355
(内消費税等 ¥396)
※上記にて領収書とさせて頂きます。

1万-5645 5千- 645

2024/02/20 [redacted]
ベストバリューエネルギー(株)近江八幡

滋賀県近江八幡市若宮町224-2
TEL0748-38-4220
ﾚｼｰﾄNo.[redacted] 担当:[redacted]
釣銭機処理No.[redacted]

納品書
(領収書)

登録番号[redacted]
適用税率10%

売上
2024年02月29日 17:09

様

現金固定J [redacted] [redacted]

ﾚｷﾞｭﾗｰ P- 2 内税 10%
18.52L.J @162.00 ¥3000
00200.00

合計 ¥3,000
(内消費税等 ¥278)
※上記にて領収書とさせて頂きます。

1万-7000 5千-2000

2024/02/29 [redacted]
ベストバリューエネルギー(株)近江八幡

滋賀県近江八幡市若宮町224-2
TEL0748-38-4220
ﾚｼｰﾄNo.[redacted] 担当:[redacted]
釣銭機処理No.[redacted]

納品書
（領収書）

登録番号[redacted]
適用税率10%

売上
2024年03月09日 10:48

様

現金固定J
[redacted]

ﾚｷﾞｭﾗｰ P- 6 内税 10%
27.78L,3 @162.00 ¥4500
00200.00

合計 ¥4,500
(内消費税等 ¥409)
※上記にて領収書とさせて頂きます。

1万-5500 5千- 500

2024/03/09 [redacted]
ベストバリューエネルギー(株)近江八幡

滋賀県近江八幡市若宮町２２４－２
TEL0748-38-4220
ﾚｼｰﾄNo.[redacted] 担当[redacted]
釣銭機処理No,[redacted]

納品書
（領収書）

登録番号[redacted]
適用税率10%

売上
2024年03月28日 11:17

様

現金固定J
[redacted]

ﾚｷﾞｭﾗｰ P-14 内税 10%
30.81L,3 @162.00 ¥4991
00200.00

合計 ¥4,991
(内消費税等 ¥454)
※上記にて領収書とさせて頂きます。

1万-5009 5千- 9

2024/03/28 [redacted]
ベストバリューエネルギー(株)近江八幡

滋賀県近江八幡市若宮町２２４－２
TEL0748-38-4220
ﾚｼｰﾄNo.[redacted] 担当：[redacted]
釣銭機処理No.[redacted]

（参考様式１）

領収書等の添付様式

使途項目	調査研究費・研修費・広聴広報費・要請陳情等活動費・会議費・資料作成費・資料購入費・事務所費・事務費・人件費
整理番号	2

領収書その他の証拠書類の添付欄

領　収　証

No. [redacted]

[redacted] 様　　5 年 3 月 12 日

金 20,700－ 円

但し 4.5.6 月分 自転車 定期利用代（[redacted]）

駐車場使用料金として領収いたしました

領収印
[redacted]



公益財団法人 自転車駐車場整備センター
大阪事務所
〒550-0003 大阪市西区京町堀1-6-2
肥後橋ルーセントビル10F
☎06-6449-0991

事業名、使途および内容等

駐車場定期利用代（5月、6月分）
（13,800円）

按分による支出の場合の記載事項	按分の率 50/100
政務活動費として支出する額	6,900 円

（注）1　領収書等は、この様式に添付してください。
2　政務活動に伴う経費とそれ以外の活動に伴う経費との按分が必要な場合は、「按分による支出の場合の記載事項」の欄に、按分の率を記載してください。
3　添付した領収書等の金額のうち、政務活動費として支出する額を記載してください。

(参考様式１)

領収書等の添付様式

経　費	調査研究費・研修費・広聴広報費・要請陳情等活動費・会議費・資料作成費・資料購入費・事務所費・事務費・人件費
整理番号	3

領収書その他の証拠書類の添付欄

領　収　証

No. [redacted]

重田　剛　様　　年　月　日

金 20,700 円

但し 7.8.9.月分 自動車駐車料定期 (No [redacted]

駐車場使用料金として領収いたしました

領収印

[redacted]

公益財団法人 自転車駐車場整備センター
大阪事務所
〒550-0003 大阪市西区京町堀1-6-2
肥後橋ルーセントビル10F
☎06-6449-0991

事業名、使途および内容等

駐車場定期利用代（7月～9月分）
（20,700円）

按分による支出の場合の記載事項	按分の率 50/100
政務活動費として支出する額	10,350 円

(注) 1　領収書等は、この様式に添付してください。
2　政務活動に伴う経費とそれ以外の活動に伴う経費との按分が必要な場合は、「按分による支出の場合の記載事項」の欄に、按分の率を記載してください。
3　添付した領収書等の金額のうち、政務活動費として支出する額を記載してください。

（参考様式１）

領収書等の添付様式

使途項目	調査研究費・研修費・広聴広報費・要請陳情等活動費・会議費・資料作成費・資料購入費・事務所費・事務費・人件費
整理番号	4

領収書その他の証拠書類の添付欄

領　収　証

No. [redacted]

重田 剛　様　　5年 9月23日

金　20,700 円

但し 10月～12月分 自転車定期利用代 (No. [redacted])

駐車場使用料金として領収いたしました

領収印 [redacted]

公益財団法人 自転車駐車場整備センター
大阪事務所
〒550-0003 大阪市西区京町堀1-6-2
肥後橋ルーセントビル10F
☎06-6449-0991

事業名、使途および内容等	
駐車場定期利用代（10月～12月分）（20,700円）	
按分による支出の場合の記載事項	按分の率　50/100
政務活動費として支出する額	10,350 円

（注）1　領収書等は、この様式に添付してください。
2　政務活動に伴う経費とそれ以外の活動に伴う経費との按分が必要な場合は、「按分による支出の場合の記載事項」の欄に、按分の率を記載してください。
3　添付した領収書等の金額のうち、政務活動費として支出する額を記載してください。

（参考様式１）

領収書等の添付様式

使途項目	調査研究費・研修費・広聴広報費・要請陳情等活動費・会議費・資料作成費・資料購入費・事務所費・事務費・人件費
整理番号	5 *

領収書その他の証拠書類の添付欄

領収証

5年12月20日

下記、正に領収しました。

金額　20700 円(税込)

但し、駐輪場利用料金として
消費税 10%
（当財団は印紙税非課税法人であり印紙は不要となっております）

重田剛様（自動車定期利用代 No.21）

公益財団法人 自転車駐車場整備センター
登録番号 [redacted]

事業名、使途および内容等

駐車場定期利用代（1月～3月分）
（20,700円）

按分による支出の場合の記載事項	按分の率　50/100
政務活動費として支出する額	10,350 円

（注）1　領収書等は、この様式に添付してください。
2　政務活動に伴う経費とそれ以外の活動に伴う経費との按分が必要な場合は、「按分による支出の場合の記載事項」の欄に、按分の率を記載してください。
3　添付した領収書等の金額のうち、政務活動費として支出する額を記載してください。

（参考様式１）

領収書等の添付様式

使途項目	調査研究費・研修費・広聴広報費・要請陳情等活動費・会議費・資料作成費・資料購入費・事務所費・事務費・人件費
整理番号	6

領収書その他の証拠書類の添付欄

[redacted]

05.05.22 E お振込　　92,440 ｺﾌﾞ ﾀﾋﾞｽｹ

[redacted]

領　収　証

令和5年5月27日

重田 剛 様

¥5,000-

但し、戦跡巡拝経費として

上記正に領収いたしました。

一般財団法人　滋賀県[redacted]

事業名、使途および内容等	5/27～29 沖縄「近江の塔」戦跡慰霊巡拝
按分による支出の場合の記載事項	按分の率　100/100
政務活動費として支出する額	97,440円

（注）1　領収書等は、この様式に添付してください。
2　政務活動に伴う経費とそれ以外の活動に伴う経費との按分が必要な場合は、「按分による支出の場合の記載事項」の欄に、按分の率を記載してください。
3　添付した領収書等の金額のうち、政務活動費として支出する額を記載してください。

作成日2023年5月19日

請求書No [redacted]

御　請　求　書

[redacted]

滋賀県知事登録旅行業 第[redacted]

有限会社 旅[redacted]

〒520-0024 大津市松山町11-20

TEL:077-528-2266 FAX:528-2267

代表取締役:

担当者: [redacted]

重田 剛 様

合計金額　92,000 円

月日	御利用内容	単価	数量	金額	備考/税金※
5/27-29	沖縄「近江の塔」戦跡慰霊巡拝旅行代金	@73,000	1	73,000	※遺族会様企画分
〃	上記、1人部屋追加代金として(2泊分)	@14,000	1	14,000	
〃	貸切バス追加代金(2台に変更分として)	@5,000	1	5,000	
合　計				92,000 円	

※ 備考欄に記入のない限り税込みとさせて頂いております。

※ お振込みの場合は、下記の口座までお願い申し上げます。
尚、振込手数料は、お客様にてご負担お願い申し上げます。

《振込先》 [redacted]

名義 有限会社 旅助

前受金(内金)　0 円

ご請求金額　92,000 円

（平成28年3月7日付滋議第88号通知様式）

活動報告書（海外・県外）

日　程	令和　5年5月27日 ～ 令和　5年5月29日
訪問先	令和5年5月27日 平和記念公園、摩文仁の丘、近江の塔 令和5年5月28日 一中健児之塔、慰霊祈和之塔、ひめゆり平和祈念資料館 令和5年5月29日 嘉数高台公園、沖縄県護国神社
目的 内容	【目的】 沖縄「近江の塔」戦没者追悼式典と南部方面戦跡慰霊巡拝及び研修 （参加者） 奥村芳正県議会議長、岩佐弘明議員、海東英和議員、周防清二議員 桑野　仁議員、重田　剛議員、村上元庸議員、桐田真人議員 小河文人議員、田中英樹議員　11名 他に武村展英衆議院議員、江島宏治副知事、遺族会会員等34名 【内容】 滋賀県遺族会主催による平和式典、戦没者追悼及び研修 近江の塔において戦没者追悼平和式典に出席し、戦没者の追悼。 一中健児之塔、慰霊祈和之塔では慰霊祭に出席。 ひめゆり平和祈念資料館では、資料館の見学とともに、当館職員による平和講和を聞き意見交換を行う。嘉数高台公園は、沖縄戦で多くの犠牲者を出した戦地であり、日本人兵や韓民族の慰霊塔を見学。 沖縄県護国神社では、正式参拝。 この戦跡慰霊巡拝に参加することで、戦争の悲惨さを改めて知るとともに、遺族会の皆さんと今後の支援や遺族会の在り方、戦争の惨禍を後世にどのように継承していくかについて意見交換、情報共有を行う。

（参考様式１）

領収書等の添付様式

使途項目	調査研究費・研修費・広聴広報費・要請陳情等活動費・会議費・資料作成費・資料購入費・事務所費・事務費・人件費
整理番号	7

領収書その他の証拠書類の添付欄

領　収　書

No.

重田 剛　　様

2023年9月4日

★　20,000円

但　第41回北方領土視察団負担金として

上記正に領収いたしました

北方領土返還要求運動滋[redacted]
会　長　奥村芳[redacted]
〒520-8577　大津市京町四[redacted]
滋賀県庁広報課内　[redacted]3041

内訳
税抜金額
消費税額（　%）

事業名、使途および内容等

10/22～10/25　北方領土視察団負担金

按分による支出の場合の記載事項	按分の率　100/100
政務活動費として支出する額	20,000 円

（注）1　領収書等は、この様式に添付してください。
2　政務活動に伴う経費とそれ以外の活動に伴う経費との按分が必要な場合は、「按分による支出の場合の記載事項」の欄に、按分の率を記載してください。
3　添付した領収書等の金額のうち、政務活動費として支出する額を記載してください。

（平成28年３月７日付滋議第88号通知様式）

活動報告書（海外・県外）

日程	令和5年10月22日　～　令和5年10月25日
訪問先	根室市、札幌市
目的 ・ 内容	【目的】 北方領土視察を行い、ロシアに不当に選挙されている北方領土問題の認識を深め、現地の人々との交流を通じて返還要求運動の輪をさらに強く大きくする。 （参加者） 周防清二議員、重田剛議員、村上元庸議員、谷成隆議員、田中英樹議員 【内容】 10月22日　根室市（市民との交流会） 10月23日　根室市（北方館、北方領土資料館、根室海上保安部、北方四島交流センター） 10月24日　根室市（国後島洋上視察） 10月25日　札幌市（北海道庁）

（参考様式１）

領収書等の添付様式

使途項目	調査研究費・研修費・広聴広報費・要請陳情等活動費・会議費・資料作成費・資料購入費・事務所費・事務費・人件費
整理番号	8、9、10

領収書その他の証拠書類の添付欄

(8)

EXご利用票（座席のご案内）
Seat Information

23年10月 6日
¥33,960
[redacted] 京都002
[redacted]

京 都 ▶ 新大阪
18:33発 18:48着
のぞみ179号 10号車 4番B席

新大阪 ▶ 鹿児島中央
18:54発 22:44着*
みずほ613号 6号車 14番B席

・車内改札の際は、このご利用票を提示してください。
・記載以外の座席をご利用の場合は、入場時に使用された ICカード等を確認させていただきます。

このご利用票はきっぷではありません
ご利用票では改札口は通れません

(9)

領収書 兼 利用明細書

[redacted] 様

領収金額		¥34,650
宿泊代		¥34,650
小計		¥34,650 *
(10%対象	¥34,650 内消費税	¥3,150)
(8%対象	¥0 内消費税	¥0)
合計		¥34,650 **

＊軽減税率適用 ＊＊非課税対象

現金 ¥34,650

宿泊期間: 2023/10/06 - 2023/10/09

アパホテル〈鹿児島天文館〉

〒892-0843
鹿児島県鹿児島市千日町13-23
TEL.(099)224-3111
FAX.(099)224-3078

株式会社SWAN
登録番号: [redacted]
取引番号:

担当者 [redacted]

収入印紙

・本領収書は再発行できません。 2023/10/06

(10)

EXご利用票（座席のご案内）
Seat Information

23年10月 9日
¥33,960
[redacted] 鹿中6001
[redacted]

鹿児島中央 ▶ 博 多
12:20発 13:58着
さくら402号 6号車 11番C席

博 多 ▶ 京 都
14:06発 16:53着
のぞみ168号 10号車 3番C席

・車内改札の際は、このご利用票を提示してください。
・記載以外の座席をご利用の場合は、入場時に使用された ICカード等を確認させていただきます。

このご利用票はきっぷではありません
ご利用票では改札口は通れません

事業名、使途および内容等

10/6～10/9 鹿児島国体視察

按分による支出の場合の記載事項	按分の率 100/100
政務活動費として支出する額	102,570 円

（注）1 領収書等は、この様式に添付してください。
2 政務活動に伴う経費とそれ以外の活動に伴う経費との按分が必要な場合は、「按分による支出の場合の記載事項」の欄に、按分の率を記載してください。
3 添付した領収書等の金額のうち、政務活動費として支出する額を記載してください。

（平成28年3月7日付滋議第88号通知様式）

活動報告書（海外・県外）

日　程	令和5年10月6日　～　令和5年10月9日
訪問先	燃ゆる感動かごしま国体総合開会式会場（白波スタジアム） ほか鹿児島県内各所
目　的 内　容	燃ゆる感動かごしま国体に出場する滋賀県代表選手の現地結団式および大会の総合開会式に出席するとともに、競技の激励、会場視察等を行った。 （行程） 10月6日（金）　鹿児島県へ移動 10月7日（土）　滋賀県選手団現地結団式・総合開会式出席 10月8日（日）　滋賀県代表選手激励（空手道競技）、 会場視察（バレーボール競技） 10月9日（月）　滋賀県代表選手激励（ライフル射撃競技）、 帰県 （所感等） 2025年に本県で開催する「わたSHIGA輝く国スポ・障スポ」に向けて、開会式・競技会場やおもてなし広場の運営等を検討する上で大いに参考になった。 また、鹿児島県の玄関口となる鹿児島中央駅には、のぼり旗や建築物へのラッピング広告が多く施され、近隣のショッピングセンターにも大会公式マスコットキャラクターをモチーフにしたモニュメントが設置されるなど、地域が一体となって国体を盛り上げようとしていることが伝わってきた。 本県に残された期間は約2年。鹿児島県や来年の開催地となる佐賀県に負けない大会を目指すには、県民に対するより一層の機運の醸成が必要と強く感じた。

※この報告書は、海外、県外での活動に要する経費に政務活動費を充当した場合に作成してください。

また、海外での活動については、日程や活動内容などの詳細がわかる資料を

（参考様式１）

領収書等の添付様式

使途項目	調査研究費・研修費・広聴広報費・要請陳情等活動費・会議費・資料作成費・資料購入費・事務所費・事務費・人件費
整理番号	11、12

領収書その他の証拠書類の添付欄

⑪

EXご利用票（座席のご案内）
Seat Information

23年10月29日 厚幅
¥26,520 [redacted]新大6212
[redacted]

新大阪 ▶ 鹿児島中央
9:54発 13:43着
みずほ607号 6号車14番B席

・車内改札の際は、このご利用票を呈示してください。
・記載以外の座席をご利用の場合は、入場時に使用されたICカード等を確認させていただきます。

このご利用票はきっぷではありません
ご利用票では改札口は通れません

⑫

EXご利用票（座席のご案内）
Seat Information

23年10月31日 厚幅
¥26,520 [redacted]1鹿中6004
[redacted]

鹿児島中央 ▶ 新大阪
15:17発 19:21着
さくら564号 6号車12番B席

・車内改札の際は、このご利用票を呈示してください。
・記載以外の座席をご利用の場合は、入場時に使用されたICカード等を確認させていただきます。

このご利用票はきっぷではありません
ご利用票では改札口は通れません

⑪→
⑫→

ＩＣカードご利用明細
カード番号 [redacted]
（最新 20件）

月日	種別	利用駅	種別	利用駅	残額
[redacted]					
1029	入場	近八幡	出場	JR新大	[redacted]
1031	入場	JR新大	出場	近八幡	[redacted]

近江八幡駅 R01発行
ご利用ありがとうございます。 ＪＲ西日本

事業名、使途および内容等

10/29～10/31 鹿児島国体（障害者）視察交通費

按分による支出の場合の記載事項	按分の率 100/100
政務活動費として支出する額	55,720 円

（注）1 領収書等は、この様式に添付してください。
2 政務活動に伴う経費とそれ以外の活動に伴う経費との按分が必要な場合は、「按分による支出の場合の記載事項」の欄に、按分の率を記載してください。
3 添付した領収書等の金額のうち、政務活動費として支出する額を記載してください。

令和5年10月5日

滋賀県議会
特別委員会委員長　重田　剛　様

燃ゆる感動かごしま大会（行動予定）

1，期間　令和5年10月29日（日）～10月31日（火）　2泊3日

2，行動予定

日	行動予定		備考
10/29（日）		鹿児島中央駅着（チェックイン後　タクシーで移動）	<宿舎>（夕食なし） 東横INN鹿児島中央駅東口 （鹿児島市鹿児島中央町26-25） TEL：099-813-1045
	14:00	[redacted]選手（卓球）　応援	
		ホテル	
10/30（月）	11:00	ホテル　発（タクシー）	<宿舎>（夕食なし） 東横INN鹿児島中央駅東口 （鹿児島市鹿児島中央町26-25） TEL：099-813-1045
		《陸上競技視察》	
	12:37	滋賀県選手（4×100mリレー）　応援	
	14:00	閉会式　開場	
	15:00	オープニングプログラム開始	
	15:40	開式	
	16:10	閉式→ファイナルステージ	
	16:42	役員・選手団退場	
		ホテル	
10/31（火）		（離県）	
		鹿児島中央駅発	

3，その他
・当日、身分証明書（運転免許証など写真のついているもの）を忘れずご持参ください。
・行動計画の詳細につきましては、現地にてお知らせします。

（平成28年３月７日付滋議第88号通知様式）

活動報告書（県外）

日程	令和5年10月29日　～　令和5年10月31日
訪問先	燃ゆる感動かごしま大会
目的 ・ 内容	別添のとおり

《視察の目的》

・障害者が全国から集まる中での大会で選手たちになされている配慮等を調査する。

・最も参加者が多いとされる閉会式の状況および閉会後の周辺の混雑状況について調査を行う。

《視察結果》

1　競技会の視察（卓球競技（身・知・精））

日時　令和５年（2023 年）10 月 29 日（日）　14:00～

場所　西原商会アリーナ（鹿児島アリーナ）

概要

① 選手団　67 団（47 都道府県＋20 政令指定都市）

② 選手数　計 420 名（うち、滋賀県選手団　５名）

③ その他　身体（四肢、視覚）、知的、精神と、多様な障害者が参加される競技のため、手話通訳・要約筆記・介助者・盲導犬など、多くの支援者がおられた。

【一般卓球】（18 コート）



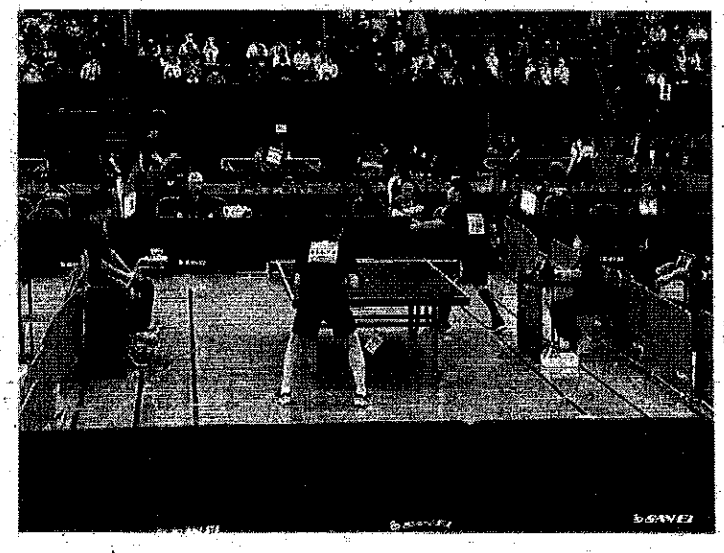

【サウンドテーブルテニス】（３コート）

静寂が必須の種目であるため、各コートは別々の個室（会議室等）で実施し、競技状況はロビーにてモニター観覧席を設置



〔総括〕

・各コートとも、各都道府県の予選を勝ち上がってきた選手たちであり、ハイレベルな戦いを繰り広げていた。

・競技会の開催が土曜日と日曜日であり、選手のご家族が応援のために遠くから来場されていた。

2　閉会式の状況

日時　令和５年（2023 年）10 月 30 日（月）　13:00～

場所　白波スタジアム

天候　晴天

・バックスタンド、サイドスタンドにも選手団が配席されていた。

・15 時からのオープニングプログラムでは１団体の歓迎演奏が披露されていた。

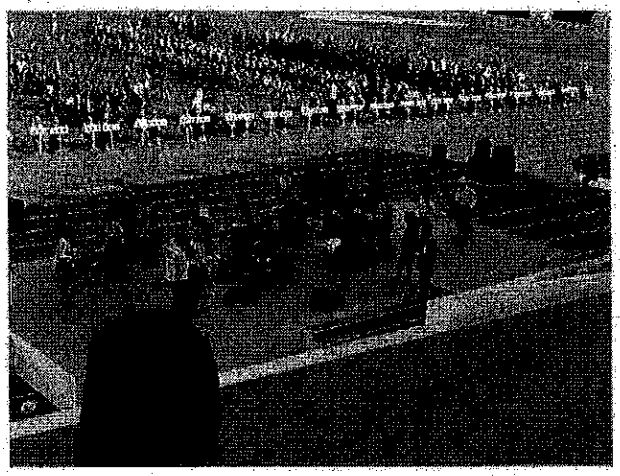

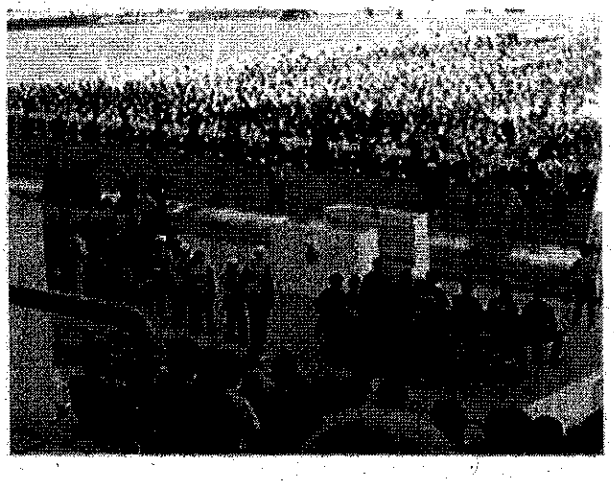

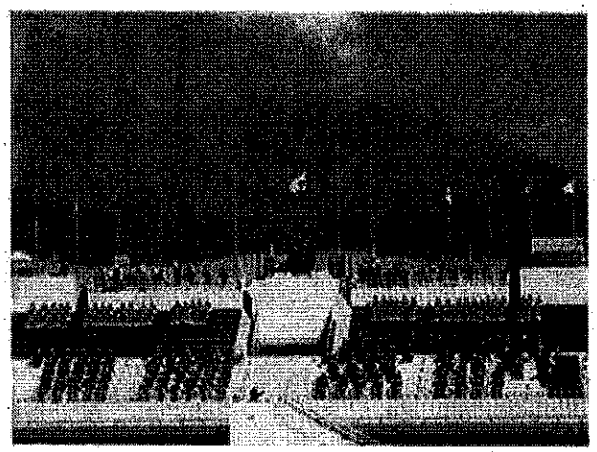

（写真は、歓迎演奏、開式、国旗降納の様子）

・障スポは入場行進、表彰等がないため、式典自体は 20 分弱で終了。

・閉式後、ファイナルステージ（C&K（シーアンドケー）のミニライブ）があり、大いに盛り上がっていた。

3　閉会式後の状況

日時　令和５年（2023 年）10 月 30 日（月）　17:00～

場所　白波スタジアム　周辺

・式典終了。場内アナウンスにて、乗車場所ごとに退出ゲートや出る順番を指定し、上手く退場を行っていた。



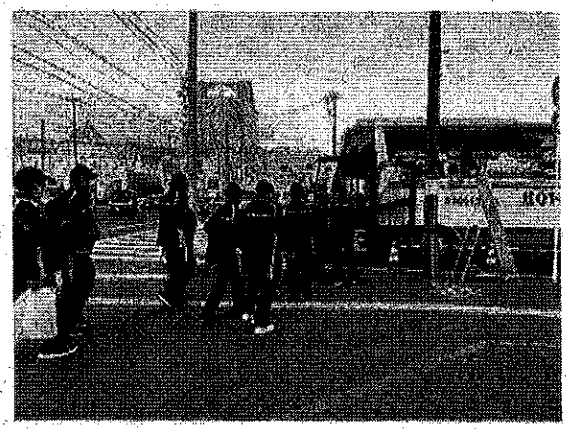

〔総括〕

・障スポの閉会式には、大会に参加した殆どすべての選手たちが参加するため、当日の状況を何度もシミュレーションしながら、万全を期していく必要があると感じた。

・少しずつ薄暗くなっていく中、移動が困難な選手たちも含めて、十分な配慮が必要と感じた。

（参考様式１）

領収書等の添付様式

使途項目	調査研究費・研修費・広聴広報費・要請陳情等活動費・会議費・資料作成費・資料購入費・事務所費・事務費・人件費
整理番号	13

領収書その他の証拠書類の添付欄



TOBU TOP TOURS

AB No. [redacted]

お客様コード [redacted]　2024年1月31日
DATE

領収証 RECEIPT

FORM OF PAYMENT	
現金 CASH	✓
小切手 CHECK	
銀行振込 BANK REMITTANCE	
ギフト券 GIFT TICKET	
クレジットカード CREDIT CARD	

RECEIVED FROM 重田剛 様

領収金額 THE SUM OF ¥314800-

滋賀県遺族会令和5年度海外戦跡慰霊巡拝

但し FOR ご旅行代金として

上記金額正に領収致しました
The above sum has been duly received.

発行者印 [redacted]

※クレジットカードによる領収(お支払い)の場合、印紙税法上の金銭又は有価証券の受取に該当しないため、収入印紙の貼付は不要となっています。

東武トップツアーズ株[redacted]
滋賀支[redacted]
〒525-0031 草津市若竹町7-10[redacted]
TEL050-9001-6304

事業名、使途および内容等
11/15～19 県遺族会海外戦跡慰霊巡拝（台湾）

按分による支出の場合の記載事項	按分の率 100/100
政務活動費として支出する額	314,800 円

（注）1　領収書等は、この様式に添付してください。
2　政務活動に伴う経費とそれ以外の活動に伴う経費との按分が必要な場合は、「按分による支出の場合の記載事項」の欄に、按分の率を記載してください。
3　添付した領収書等の金額のうち、政務活動費として支出する額を記載してください。

2023 年 12 月 01 日
請求書番号 [redacted]

重田 剛 様

[redacted]

東武トップツアーズ株式 [redacted]
登録番号 [redacted]
滋賀支店
〒 525-0031
滋賀県草津市若竹町7-10
KB21 2F
TEL：050-9001-6304 FAX：077-565-0112
支店長
担当者 [redacted]
発行者

請 求 書
INVOICE

毎度格別のお引立てを賜り厚くお礼申し上げます。下記の通りご請求申し上げます。

管理者印	扱者印
[redacted]	[redacted]

滋賀県遺族会 令和5年度台湾・東シナ海方面 海外戦跡慰霊巡拝
2023 年 11 月 15 日 ご出発 1 名様

代金合計	消費税区分による代金内訳				前受金	ご請求金額合計
¥322,900	課税10%	¥18,100	内税額	¥1,645	¥-8,100	¥314,800
内消費税合計	不課税	¥196,420				
¥1,645	免税	¥109,380				

お支払期限
2023年12月25日

摘 要	金 額 (円)	税区分	ご利用日
ご請求金額（課税10%）	18,100	課税10%	2023/11/15
ご請求金額（不課税）	196,420	不課税	2023/11/15
ご請求金額（免税）	109,380	免税	2023/11/15
前受金（保険相当額含む）	-8,100		
※※※ 合 計 ※※※	314,800		

1 / 1

※ お振込の場合は下記の口座にお振込み下さい。
□ [redacted] [redacted] [redacted] 東武トップツアーズ㈱滋賀支店

お支払いは 2023 年 12 月 25 日 までにお願い申し上げます。
※お振込手数料はご負担くださいますようお願い申し上げます。 ※お振込金受取書をもって当社の領収証に代えさせて頂きます。

（平成28年３月７日付滋議第88号通知様式）

活動報告書（海外・県外）

日程	令和5年11月15日　～　令和5年11月19日
訪問先	令和5年度滋賀県海外戦跡慰霊巡拝団参加
目的・内容	（参加者） 海東英和議員、重田剛議員 11月15日　関空から台北に空路で移動し、台中へ 11月16日　宝覚禅寺で追悼慰霊法要 嘉義公園など戦跡訪問 高雄へ移動 11月17日　高雄の保安道で追悼慰霊法要 高雄市役所、博物館、港など戦跡を訪問学習 高雄から墾丁へ 11月18日　猫鼻頭、バシー海峡を望む 11月19日　高雄から関空へ帰国 滋賀県遺族会のご献身で海外戦跡巡拝の派遣活動が継続できている。日本政府の命令で戦地に派遣され、戦火に倒れた戦没者の方々の遺骨収集や追悼・慰霊がきちんとされていないことに向き合わざるを得ない。 高齢の遺族は車いす等の介助が必要な方がおられたが、バシー海峡に臨み、フィリピン海峡に眠る父に語りかけてを合わされたときに、その心情を傍で感じることになった。

（参考様式１）

領収書等の添付様式

使途項目	調査研究費・研修費・広聴広報費・要請陳情等活動費・会議費・資料作成費・資料購入費・事務所費・事務費・人件費
整理番号	14

領収書その他の証拠書類の添付欄

No

領　収　書

重田　剛　様

金、　8,800　円

但し 2/10富士宮駅伝競走大会宿泊代及び
旅行保険代金として上記金額を領収しました

令和 6 年 2 月 1[redacted]

桐原学区協働まちづくり協議会[redacted]

事業名、使途および内容等

2/10～11日　富士宮駅伝競争大会

按分による支出の場合の記載事項	按分の率　100/100
政務活動費として支出する額	8,800 円

（注）1　領収書等は、この様式に添付してください。
2　政務活動に伴う経費とそれ以外の活動に伴う経費との按分が必要な場合は、「按分による支出の場合の記載事項」の欄に、按分の率を記載してください。
3　添付した領収書等の金額のうち、政務活動費として支出する額を記載してください。

（平成28年３月７日付滋議第88号通知様式）

活動報告書（県外）

日程	令和6年2月10日　～　令和6年2月11日
訪問先	富士宮駅伝競走大会
目的 ・ 内容	駅伝競走大会の運営等

（参考様式１）

領収書等の添付様式

使途項目	調査研究費・研修費・広聴広報費・要請陳情等活動費・会議費・資料作成費・資料購入費・事務所費・事務費・人件費
整理番号	1

領収書その他の証拠書類の添付欄

領　収　書

重田　剛　様

金　額　3,000円

但し、令和5年度視察研修参加費

上記金額には、消費税(10%)を含みます

令和 5 年 11 月 6 日

近江八幡農政推進協[redacted]

会長　瀧井[redacted]

事業名、使途および内容等	R5.11.6. 近江八幡農政推進協議会視察研修
按分による支出の場合の記載事項	按分の率　100/100
政務活動費として支出する額	3000円

（注）1　領収書等は、この様式に添付してください。
2　政務活動に伴う経費とそれ以外の活動に伴う経費との按分が必要な場合は、「按分による支出の場合の記載事項」の欄に、按分の率を記載してください。
3　添付した領収書等の金額のうち、政務活動費として支出する額を記載してください。

（参考様式１）

領収書等の添付様式

使途項目	調査研究費・研修費・広報広報費・要請陳情等活動費・会議費・資料作成費・資料購入費・事務所費・事務費・人件費
整理番号	2

領収書その他の証拠書類の添付欄

領　収　書

重田　剛　　様

発行日 令和5年12月5日

金額　¥3,000

但　研修会会費

上記正に領収いたしました。

内　訳
税抜金額
消費税等

大津市大江２丁目1-8
（一社）滋賀県下水管路
会長　清水　重郎

事業名、使途および内容等	
R5.12.5. 滋賀県下水管路維持協会 研修	
按分による支出の場合の記載事項	按分の率 100/100
政務活動費として支出する額	3000 円

（注）１　領収書等は、この様式に添付してください。
２　政務活動に伴う経費とそれ以外の活動に伴う経費との按分が必要な場合は、「按分による支出の場合の記載事項」の欄に、按分の率を記載してください。
３　添付した領収書等の金額のうち、政務活動費として支出する額を記載してください。

（参考様式１）

領収書等の添付様式

使途項目	調査研究費・研修費・広聴広報費・要請陳情等活動費・会議費・資料作成費・資料購入費・事務所費・事務費・人件費
整理番号	3

領収書その他の証拠書類の添付欄

看護連盟勉強会

市民総合交流センター駐車場

領収書

精算機 [redacted] A 精算No. [redacted]
発券機 [redacted] 発券No. [redacted]
入庫時刻 2024年 1月27日(土) 13:12
出庫時刻 2024年 1月27日(土) 17:02
駐車時間 3:50
駐車料金 A料金 ¥ 800円

合 計 800円
現金領収額 800円
お預り 1,000円
お釣り 200円
またのご利用をお待ちしております。

草津商工会議所・タイムズ24・
東急コミュニティー共同事業体
登録番号 [redacted]
合計は消費税率10％対象です。

事業名、使途および内容等
R6.1.27 看護連盟 勉強会 駐車場代

按分による支出の場合の記載事項	按分の率 100/100
政務活動費として支出する額	800 円

（注）1 領収書等は、この様式に添付してください。
2 政務活動に伴う経費とそれ以外の活動に伴う経費との按分が必要な場合は、「按分による支出の場合の記載事項」の欄に、按分の率を記載してください。
3 添付した領収書等の金額のうち、政務活動費として支出する額を記載してください。

（参考様式１）

領収書等の添付様式

使途項目	調査研究費・研修費・広聴広報費・要請陳情等活動費・会議費・資料作成費・資料購入費・事務所費・事務費・人件費
整理番号	1
領収書その他の証拠書類の添付欄	

領　収　証　　EINS

No. [redacted]

2024 年 1 月 30 日

重田たけし　様

金額			¥	1	9	8	7	3	1	円

但し、県政報告 第8号 印刷代、折込料金

上記の金額、正に領収いたしました。

ご入金種別　現金・小切手・振込・手形　通・相殺・（　　）

印紙税申告納付につき近江八幡税務署承認済

内訳

税率10%	金額（税抜・税込）	¥ 198,731
	消費税額等	¥ 18,066
税率8%	金額（税抜・税込）	¥
	消費税額等	¥

アインズ株式会[redacted]

本社・工場／〒520-2573 滋賀県蒲生郡竜王町鎮[redacted]

登録番号 [redacted] ☎(0748[redacted]

取扱者印 [redacted]

金額を訂正したもの及び取扱者印のなきものは無効とします。

経24（148105）

事業名、使途および内容等	県政報告広報紙（第8号（8月）印刷代）
按分による支出の場合の記載事項	按分の率 100/100
政務活動費として支出する額	198731 円

（注）1　領収書等は、この様式に添付してください。

2　政務活動に伴う経費とそれ以外の活動に伴う経費との按分が必要な場合は、「按分による支出の場合の記載事項」の欄に、按分の率を記載してください。

3　添付した領収書等の金額のうち、政務活動費として支出する額を記載してください。

請求書

発行日 2023年12月31日
お客様CD [redacted]

〒 523-0034
近江八幡市若宮町564番地

重田 たけし 様

滋賀県蒲生郡竜王町鏡２２９
（〒520-2573） 経理課 TEL(0748)59-[redacted]
アインズ株式会[redacted]

ご請求金額 ¥198,731（税込）
上記の通りご請求申し上げますのでよろしくお願いいたします。

担 当 [redacted]
登録番号 [redacted]

伝票日付 伝票No.	注文No. 受注No.	品 名	数 量 単 位	単 価	金 額	税率区分
09/26 [redacted]	[redacted]	県政報告 第8号 印刷代	24,300 枚		143,000	
09/26 [redacted]	[redacted]	県政報告 第8号 折込料金	24,300 枚		37,665	

お振込口座は下記の通りとなります。恐れいりますが
振込手数料はお客様にてご負担をお願いいたします。

[振込先名義] アインズ（カ
[振込先口座] [redacted]

合 計		金 額	消費税	税込金額
		180,665	18,066	198,731
税率内訳	10%	180,665	18,066	198,731
	8%	0	0	0
	対象外	0	－	0

税率区分（※）は軽減税率、（－）は対象外です。

自民党 滋賀県議会議員
自由民主党滋賀県議会議員団所属
●総務・企画・公室常任委員会 委員　●公共交通・国スポ・障スポ大会対策特別委員会　委員長

重田 剛（たけし）県政報告

令和5年8月 No.8



ごあいさつ　毎日うだるような暑さが続いておりますが、皆様方にはご壮健にてお過ごしのこととお喜び申し上げます。　去る４月の県議会議員選挙におきましては皆様方の大きなお力を頂きまして２期目の議会に立たせていただくことができました。滋賀県民１４０万人の皆様方の一人でも多くの笑顔が続きますよう２期目も頑張らせていただきますので、今後ともどうぞよろしくご指導、ご鞭撻のほどお願い申し上げます。

一般質問　6月定例会議



医療福祉拠点整備とは!?

【医療福祉拠点整備のイメージ】

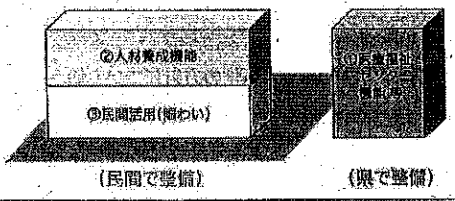

	医療福祉拠点の振興等	整備主体	期待される効果
①	医療福祉センター機能	滋賀県	・連携強化・人材育成機能 ・情報発信・交流機能 ・災害等危機管理時における多職種間連携 ・多団体が集約した事務所機能 ・健康危機管理事案発生時の司令塔機能
②	医療福祉関係の人材養成機能	民間	・医療福祉専門職（リハビリ専門職・看護職・歯科衛生士等）の養成機能 ・医療福祉専門職の復職支援機能 ・県民、関係団体向けの学習、情報発信、交流機能
③	県庁周辺の賑わい創出	滋賀県 民間	・平日昼間や休日の人通りの増加 ・県庁や周辺の公共空間に配慮した事業 ・在勤者・在住者等の利便性の向上

医療福祉拠点整備について

教育会館の跡地とその周辺の県有地を民間の活力を導入し、医療福祉拠点施設として「（仮称）第二大津合同庁舎」の建設（整備）が進められようとしております。

医療福祉拠点整備については大きな期待が寄せられており、一刻も早い整備をしていただきたいのですが、定期借地権を設定して土地を活用する方法には過去の事例を見ると安定・持続的な財政運営に資するか不安が残ることから、建築等について質問させていただきました。（以下、主な質問と回答）

質問　医療福祉拠点整備の目的について

回答　今後、さらなる高齢化の進展が見込まれる中、多様な職種がチームで保健・医療・介護を提供する体制が求められていますことから、多様な団体が顔の見える関係を日頃から築き、多職種連携を推進するとともに、不足が見込まれます医療福祉関係の専門職の養成が不可欠と考えております。

医療福祉拠点は、「医療福祉センター機能」および「人材養成機能」の2つの機能を備えることで、将来を見据えた課題に対応することを目的に整備を行うものでございます。

質問　カーボンニュートラルへの対応について

回答　第二大津合同庁舎の設計に当たりましては、滋賀県CO_2ネットゼロ社会づくり推進計画に基づきまして、一次エネルギー消費量を基準から50%削減する、いわゆるZEB（ゼブレディ）Ready以上の目標としています。

具体的には、省エネ設備や創エネ設備を整備するほか、来庁者の多い場所を中心としまして県産材を活用したいと考えております。

質問　自主財源確保について

回答　第二大津合同庁舎整備に当たりましても、自主財源確保は重要であると認識しており、人材養成機能を整備する民間事業者からの土地貸付料や入居団体からの使用料のほか、整備に当たりましては交付税措置がある有利な県債の活用など財源確保に努めてまいりたいと考えています。

滋賀の観光施策について



質問　最近の観光状況はどうか

回答　令和4年の延べ観光入込客数の速報値は、約4,500万人で対前年比プラス22.2%となったところですが、コロナ禍前の令和元年比では、マイナス16.3%であったところです。

質問　教育旅行（修学旅行等）の状況と今後の展開について

回答　教育旅行の状況につきましては、コロナ禍による行動制限により、遠方からの教育旅行が減少した一方で、新たに関西圏などからの近場の来訪が多くなったところでございます。自然の中での体験学習が注目されたことで受け入れ実績が、令和2年度が約6万人、令和3年度が約7万5,000人、令和4年度は約10万人となり、順調に回復しているところでございます。今後も、本県ならではの自然や歴史、MLGsを通じた学習体験などによりまして、子ども達の心に残る教育旅行を「シガリズムスクール」として、引き続き展開し全国からの教育旅行をさらに誘致してまいりたいと考えております。

質問　各関係機関や市町との連携強化について伺う

回答　本県の観光を効果的に振興するためには、関係機関や市町が一体となった取組が必要でありますことから、「滋賀県シガリズム推進協議会」を設置いたしておりまして、構成団体が連携しながら、情報共有や相互連携、情報発信等に取り組んでいるところでございます。今後、大型イベントの開催を見据え、各地域の観光資源のさらなる発掘、磨き上げが必要となりますことから、各市町や各観光協会等とより一層連携を深めまして、県全体で観光振興に取り組むことで、地域の活性化にもつなげてまいりたいと考えております。

質問　今後の観光施策について知事の決意を伺う

回答　コロナ禍で様々な光を見出したと思っています。密ではない空間、自然環境に恵まれた空間というのは、大変ありがたかったです。琵琶湖をはじめとする自然、また、戦国時代はもちろん、それぞれの時代で育まれてきた産業、食文化があるわけですが、滋賀に住んでおられる方もまだまだ滋賀のことを知らないこともあるのではないだろうか。シガリズム、シガリズムスクールを生かしながら滋賀ならではのおもてなしと、また1回だけでなくて、2回、3回、一カ所だけではなくて広域で周遊していただけるよう滋賀らしい観光というものをつくっていきたいと思います。

令和5年6月定例会議質問項目

1．医療福祉拠点整備について
2．滋賀の観光施策について

右記二次元コードで議会録画が見られます。

あなたの声を県政に！ いのちとくらしを守ります

編集・発行／自由民主党滋賀県議会議員団

自由民主党 滋賀県議会議員団 県議会レター

LIBERAL DEMOCRATIC

ごあいさつ

4月に執り行われた統一地方選挙において、自由民主党滋賀県議会議員団は21名の議席をお預かりすることとなりました。今後も県議会最大会派として、県執行部に対し責任ある政策提案を行ってまいります。また2年後に控えた国民スポーツ大会・全国障害者スポーツ大会の開催、地方創生やこども政策、コロナ後の産業振興など山積する「県政課題」に対して、所属議員1人ひとりが県民の皆様の声を大切にし、さらに研鑽に努めてまいりますので、今後とも皆様のご支援、ご協力を賜りますよう宜しくお願い申し上げます。

自由民主党滋賀県議会議員団　代表 川島 隆二



代表質問 6月定例会議



質問者 桑野 仁 議員

滋賀県行政経営方針と医療福祉拠点整備について

Q 県行政経営方針に照らして、医療福祉拠点の整備手法についての考え方を伺う

A 行政経営方針では「民間の資金・ノウハウ等を活かした資産活用の推進」を図るため、民間活力を積極的に取り入れ、柔軟な発想を持って、効果的な活用につなげることとしております。

医療福祉拠点の整備に当たりましても、民間提案を基本に進めることが効果的であると考えており、その可能性について市場調査を行っています。

Q 医療福祉拠点整備のスケジュールやその意義、整備にかかる知事の決意を伺う

A 医療福祉拠点構想は、医療福祉関係団体や地元の皆様からご期待をいただき、ようやく事業着手に至ったものであり、令和9年春の供用開始を目指します。

また、関係部局の力を結集し、この構想を着実に進めることで、医療福祉サービスの向上につなげ、誰もが自分らしく幸せを感じられる「健康しが」の実現を目指します。

健康な山づくりと林業の振興について

Q 山の健康づくりには、何が一番重要か伺う

A 戦後植栽の人工林は、利用期を迎える一方、高齢化に伴い成長が衰える傾向にありますことから、伐って、使って、植えて、育てる森林資源の循環利用に取り組み、成長の旺盛な若い森林を確実に造成していくことが必要です。

森林空間の利用なども含めた「やま」の資源をフルに活用することにより「やま」に関わる人々の収益向上を図ることが最も重要だと認識しております。

「滋賀県県産材の利用の促進に関する条例」を踏まえ、琵琶湖森林づくり基本計画を見直し、主伐・再造林をはじめとした必要な施策に取り組みます。

Q 花粉の少ないスギの植林を進めるという方針と、林業振興にかける知事の思いを伺う

A 現在、少花粉スギへの植え替えに対する支援の強化や、コストを抑えた再造林技術の普及などに取り組んでおります。林業振興は、「伐って、使って、植えて、育てる」という自律的、持続的な循環を、ICTを活用した低コスト化や流通強化を図り、高いレベルで成り立たせることが重要であると認識しています。

CO2ネットゼロ社会の実現も見据え、主伐・再造林による資源の再生産と森林の適正な管理を図り、林業・木材産業を成長発展させ、グリーン成長の実現につなげてまいります。

信頼ある警察組織づくりのために

Q 滋賀県警察の組織力強化の方針について伺う

A 県議会の議員の皆様をはじめ、多方面の方々から御理解と御支援を賜り、20人の警察官増員の措置をいただき、2年後の国スポ・障スポに向けた警備対策のほか、ストーカー・DVをはじめとする人身安全関連事案への対処や、サイバーセキュリティ対策の強化に取り組みます。

Q 警察本部長として着任した決意と意気込みを伺う

A 「県民等が安全に暮らすことができる社会の実現」は、警察に課せられた使命であります。職員に、「常に県民のための警察であれ」ということを指示いたしました。職員一人ひとりがどうすれば県民のためになるのかを自ら考え、行動する、こうした心掛けのもとで組織力を結集し、組織一体となって安全・安心の確保に努めてまいります。

皆様の声を県政に届ける21人

（　）内は期数　●委員長 ●副委員長

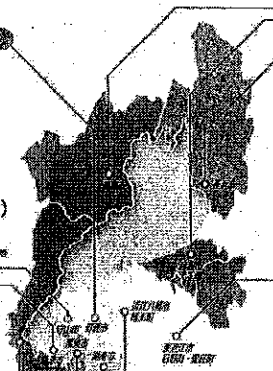

野洲市
井狩 辰也(2)
いかり たつや
総務・企画・公室常任委員会
総務・GX推進対策特別委員会●

長浜市
川島 隆二(5)
かわしま りゅうじ
厚生・産業常任委員会
総務・GX推進対策特別委員会

柴田 清行(2)
しばた きよゆき
土木交通・警察・企業常任委員会
総務・GX推進対策特別委員会●

彦根市・犬上郡
谷口 典隆(1)
たにぐち のりたか
土木交通・警察・企業常任委員会
総務・GX推進対策特別委員会

高島市
海東 英和(3)
かいとう ひでかず
土木交通・警察・企業常任委員会●
総務・GX推進対策特別委員会

東近江市・日野町・竜王町
加藤 誠一(3)
かとう せいいち
総務・農水常任委員会
総務・GX推進対策特別委員会

周防 清二(3)
すおう せいじ
総務・農水常任委員会●
総務・GX推進対策特別委員会

本田 秀樹(2)
ほんだ ひでき
厚生・産業常任委員会●
総務・GX推進対策特別委員会

谷 成隆(1)
たに しげたか
総務・農水常任委員会
総務・GX推進対策特別委員会

草津市
岩佐 弘明(4)
いわさ ひろあき
総務・企画・公室常任委員会
総務・GX推進対策特別委員会

議長
奥村 芳正(5)
おくむら よしまさ
土木交通・警察・企業常任委員会

白井 幸則(2)
しらい ゆきのり
教育・文化スポーツ常任委員会
総務・GX推進対策特別委員会●

大津市
目片 信悟(4)
めかた しんご
教育・文化スポーツ常任委員会
総務・GX推進対策特別委員会

桑野 仁(3)
くわの ひとし
総務・企画・公室常任委員会●
総務・GX推進対策特別委員会

桐田 真人(2)
きりた まこと
厚生・産業常任委員会
総務・GX推進対策特別委員会●

栗東市
田中 英樹(1)
たなか ひでき
教育・文化スポーツ常任委員会
総務・GX推進対策特別委員会

湖南市
菅沼 利紀(2)
すがぬま としのり
土木交通・警察・企業常任委員会
総務・GX推進対策特別委員会

甲賀市
村上 元庸(2)
むらかみ げんよう
教育・文化スポーツ常任委員会●
総務・GX推進対策特別委員会

小河 文人(1)
おがわ ふみと
厚生・産業常任委員会
総務・GX推進対策特別委員会

近江八幡市・竜王町
副議長
有村 國俊(4)
ありむら くにとし
総務・農水常任委員会

重田 剛(2)
しげた たけし
総務・企画・公室常任委員会
総務・GX推進対策特別委員会●

【自由民主党滋賀県議会議員団】〒520-8577 大津市京町4丁目1-1（滋賀県庁内）　TEL.077-528-4010　FAX.077-528-5110

（参考様式１）

領収書等の添付様式

使途項目	調査研究費・研修費・広聴広報費・要請陳情等活動費・会議費・資料作成費・資料購入費・事務所費・事務費・人件費
整理番号	2
領収書その他の証拠書類の添付欄	

領　収　証

EINS

No. [redacted]

2024年2月27日

重田たけし　様

金額			¥	1	9	8	7	3	1	円

但し、県政報告 第9号代、税込代として、

上記の金額、正に領収いたしました。

ご入金種別　現金・小切手・振込・手形　通・相殺・（　　）

印紙税申告納
付につき近江八幡
税務署承認済

内訳

税率10%	金額（税抜・税込）	¥ 180,665
	消費税額等	¥ 18,066
税率8%	金額（税抜・税込）	¥
	消費税額等	¥

アインズ株式会[redacted]

本社・工場／〒520-2573 滋賀県蒲生郡竜王町[redacted]

登録番号 [redacted] ☎(07[redacted]

取扱者印

[redacted]

金額を訂正したもの及び取扱者印のなきものは無効とします。

経24（148105）

事業名、使途および内容等	
県政報告広報紙（第9号（1月）印刷代）	
按分による支出の場合の記載事項	按分の率 100/100
政務活動費として支出する額	198,731 円

（注）1　領収書等は、この様式に添付してください。

2　政務活動に伴う経費とそれ以外の活動に伴う経費との按分が必要な場合は、「按分による支出の場合の記載事項」の欄に、按分の率を記載してください。

3　添付した領収書等の金額のうち、政務活動費として支出する額を記載してください。

自民党 滋賀県議会議員
自由民主党滋賀県議会議員団所属
●総務・企画・公室常任委員会 委員　●公共交通・国スポ・障スポ大会対策特別委員会　委員長

重田 剛（たけし）県政報告

令和6年1月 No.9



ごあいさつ

新年あけましておめでとうございます。
皆様には、お健やかに新年をお迎えのこととお慶び申し上げます。
辰年は時代を動かす「変革（転機）」や「激動」の年と呼ばれています。未来を背負う子どもたちが、共存・共栄の世をしっかりとつくっていけるように、今を生きる私たちが確かな政策をしていかねばと考えております。　本年もどうぞよろしくお願い申しあげます。

一般質問　9月定例会議　船舶事故防止ついて

質　問　今年も夏の琵琶湖で水上オートバイによる痛ましい事故が相次いで発生しました。

8月26日、大津市北比良の琵琶湖で泳いでいた子ども2人に水上オートバイが接触する事故がありました。水上オートバイを運転していた男は無免許で、酒を飲んでおりその場で逮捕されました。水上バイクの危険走行について早急に条例改正をして事故防止に努めていただきたい。

回　答　本県におきましては、過去に起こった重大な船舶事故を受け、条例を改正し、罰則付きで酒酔い操船を禁止しておりますが、酒気帯び操船についての規定は設けられていないと承知しております。

本年、水上オートバイをはじめとした船舶の無謀操船等により重大な事故も発生していることから酒気帯び操船等に係るルールづくりにつきましても他県の事例を参考にしながら検討してまいりたい。



12月発表

滋賀県琵琶湖等水上安全条例改正案概要
～酒気帯び操船等の禁止・罰則の引き上げ～
（詳細は滋賀県ホームページ参照下さい）

令和６年７月１日施行予定

一般質問　11月定例会議　教育振興支援ついて

質　問　我が国は少子高齢化に全く歯止めがかからない状況となっています。少子化に歯止めをかけるには、残念ながら特効薬はなく、総合的な政策が必要と考えます。その中でも教育の充実を図ることは国家百年の大計であり、人材育成こそ国家の要となることから、たとえ財政難であろうが、いつ、いかなる時でも教育に力を入れなくてはなりません。

そこで、この11月議会では具体的に
1. 医療福祉人材の育成について
2. 私立学校振興補助金について
3. 中高一貫校について
4. 教職員の待遇改善について

等を質問しました。詳しくは下記二次元コードで見て頂ければ幸いです。

以上をまとめて「子ども・子ども・子ども」と言われる知事の教育に対する今後のビジョンを伺いました。



回　答　今定例会議に提案しております第4期滋賀県教育振興計画案において、私（知事）が考える今後の教育についてのビジョンを、一定お示ししたところでございます。

社会が抱える課題は多様化・複雑化していると言われますが、他方では可能性と挑戦の機会でもあり、これまでの価値観から新しい豊かさを追求していくための鍵こそが教育だと考えております。

子どもたちの今と未来が希望に満ち、「三方よし」で幸せが育まれる滋賀県になるよう、県民の皆さんと共に、計画案の基本目標である「未来を拓く心豊かでたくましい人づくり」に取り組んでまいりたいと存じます。

訴　え　知事、教育の現場が一番望んでいるのは、今も昔も人です。人を付ける予算です!!

日野川早期抜本改修要望活動（国土交通省）

令和５年12月５日、近江八幡市馬淵学区日野川改修推進対策協議会、竜王町日野川改修促進協議会の皆さんと一緒に要望活動させていただきました。


広瀬昌由水管理・国土保全局長と面談


こやり隆史大臣政務官と面談


子ども竜王ライオンズクラブ（会社）滋賀県下水道管路維持協会より


県遺族会の慰問活動に参加させていただきました（台湾）


竜王清流会さかなつかみ大会


北方領土返還運動視察団（根室）

鹿児島国体激励訪問（10月8～10日、10月29～30日）







令和５年９月定例会議質問項目
1. 船舶事故防止について
2. 学校における熱中症対策について

右記二次元コードで拡大可能が見られます。

令和５年11月定例会議質問項目
1. 教育振興支援について

右記二次元コードで拡大可能が見られます。

あなたの声を県政に！ いのちとくらしを守ります

自由民主党 滋賀県議会議員団 県議会レター

ごあいさつ



あけましておめでとうございます。
皆様方におかれましては、輝かしい新春をお迎えのこととお慶び申し上げます。
2024年も議会の機能を発揮し、会派一丸となって県民の皆様がより一層安心して生活ができますように県政推進に努めてまいりますので、格別のご支援を賜りますようお願い申し上げます。
特に2025年に滋賀で行われる「わたSHIGA輝く国スポ・障スポ」にも力を注ぎ、皆様とともに豊かな社会の構築に努めます。
辰の年が皆様にとって希望と喜びに満ちた新しい一年となりますよう心よりお祈り申し上げます。

自由民主党滋賀県議会議員団

11月定例会議 代表質問



CO_2ネットゼロ社会づくりの推進について

Q 県の再エネ導入量の拡大に向けた取組状況と今後の方針について知事に伺う

A 再エネ導入のモデルとなります「脱炭素先行地域」に、米原市と湖南市の取組が選定され、エリア内における太陽光発電設備の導入が進められています。今後も引き続きこれらの取組を進めるとともに、環境と調和する再エネ導入を促進する区域の指定や、区域内での事業の推進について、市町の取組を積極的に支援してまいります。

Q 原子力政策の方向性として、安全性を確保しつつ既設炉の活用や、次世代革新炉の開発・建設にも取り組んでいくという国の動きについて、所見を知事に伺う

A 原発につきましては、実効性ある多重防護体制の構築が依然道半ばであること、使用済核燃料の処理などいわゆる原子力の「静脈」部分が未整備であること、国民・県民の不安感が払しょくされていないことなどから、中長期的に見て「持続可能なエネルギー」とは言えないと申し上げてきたところです。
既設炉の活用は言うまでもなく、次世代革新炉についても、これらが解決されておらず、また、廃炉も現在若狭湾で7基ということですので、原発に頼り続けることは難しいという状況に変わりないと認識しています。

教育振興基本計画について

Q 次期滋賀県教育振興基本計画の3つの柱についての思いを教育長に伺う

A 社会の変化が見込まれる中、未来社会の中心となる子どもたちの育成、学びの基盤となる環境の整備、社会のみんなで取り組む学びの3つの観点から、今、取り組むべき教育施策を整理しました。
柱Ⅰでは、体験的な学びや情報活用能力の育成に、柱Ⅱでは、働き方改革を通じた笑顔あふれる学校づくりの推進に、柱Ⅲでは、不登校など困難な環境にある子どもたちの学びへの支援に重点的に取り組みます。

Q 特別支援教育の充実に向けて、特に施設面の教育環境整備の考え方について教育長に伺う

A 子どもたちが安全で安心して学べる教育環境は、大変重要なものです。今後の児童生徒数の推移を踏まえて、現在、県内すべての特別支援学校の教育環境整備について、特別支援教育の充実が図れますよう、総合的な観点から検討を進めているところでございます。その中で特別支援学校の分離新設に向けて、しっかりと考えてまいります。

わたSHIGA輝く国スポ・障スポについて

Q 成績も含めた知事のこれからの取組や決意を知事に伺う

A 2023鹿児島国体における本県選手団の成績は17位ということであり、目標の10位以内は達成できませんでしたが、順位・入賞数ともに前年を上回り、障スポでは、3種目で大会記録を更新するなど着実に力をつけつつある選手団を頼もしく感じているところです。
「わたSHIGA輝く国スポ」において、天皇杯・皇后杯が獲得できるよう選手や競技団体を支えてまいります。また「わたSHIGA輝く障スポ」に向けましては、目標である全種目出場が果たせますよう、選手の育成や強化を着実に進めてまいります。

わたSHIGA輝く国スポ・障スポ 競技会場地マップ

第79回国民スポーツ大会 2024.9.28(土)～10.8(火) 第24回全国障害者スポーツ大会 2025.10.25(土)～10.27(月)

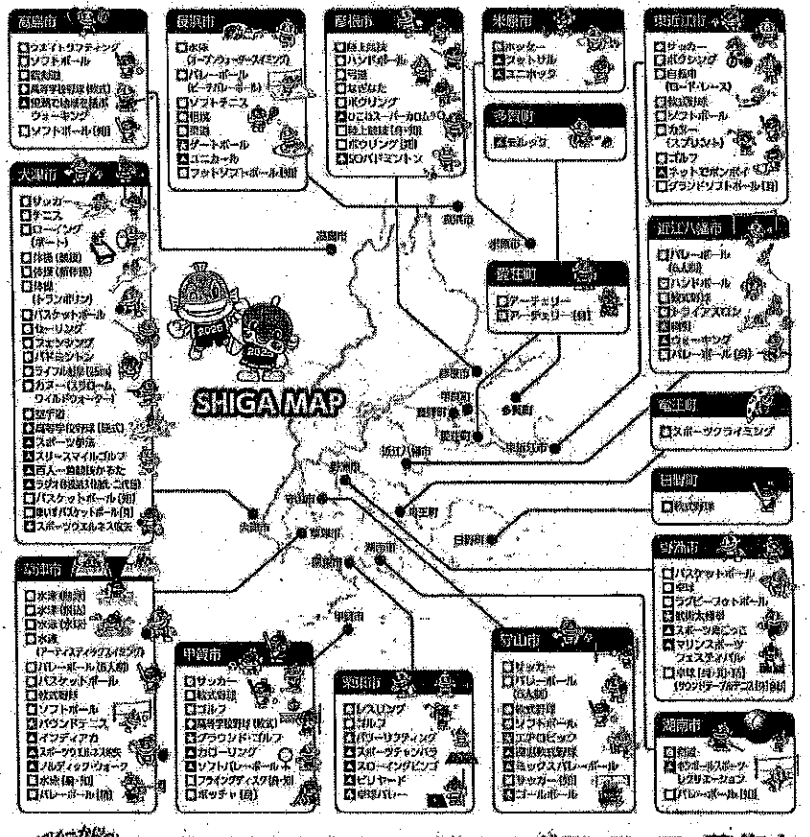



わたSHIGA輝く国スポ・障スポを支えるボランティアを募集中

2025年に開催する両大会の運営ボランティア、手話・要約筆記ボランティアを募集中です。来県される選手や観客の皆様を温かくお迎えし、44年ぶりに本県で開催される大会を成功させましょう。

お申し込みはこちら

編集・発行 自由民主党滋賀県議会議員団 〒520-8577 大津市京町4丁目1-1(滋賀県庁内) TEL.077-528-4010 FAX.077-528-5110

〒 523-0034
近江八幡市若宮町564番地

請求書

発行日　2024年02月26日
お客様CD　[redacted]

重田　たけし 様

滋賀県蒲生郡竜王町鏡２２９[redacted]
(〒520-2573)　経理課 TEL(0748)58[redacted]
アインズ株式会[redacted]

ご請求金額　　¥198,731（税込）
上記の通りご請求申し上げますのでよろしくお願いいたします。

担　当　[redacted]
登録番号　[redacted]

伝票日付 / 伝票No.	注文No. / 受注No.	品名	数量 / 単位	単価	金額	税率区分
01/19 [redacted]	[redacted]	県政報告　第９号 印刷代	25,300 枚		143,000	
01/21 [redacted]		県政報告　第９号 折込料金（01/21折込）	24,300 枚		37,665	

お振込口座は下記の通りとなります。恐れいりますが
振込手数料はお客様にてご負担をお願いいたします。

[振込先名義] アインズ（カ
[振込先口座] [redacted]

合計		金額	消費税	税込金額
		180,665	18,066	198,731
税率内訳	10%	180,665	18,066	198,731
	8%	0	0	0
	対象外	0	－	0

税率区分（※）は軽減税率、（－）は対象外です。

（参考様式１）

領収書等の添付様式

使途項目	調査研究費・研修費・広聴広報費・要請陳情等活動費・会議費・資料作成費・資料購入費・事務所費・事務費・人件費
整理番号	3、4、5

領収書その他の証拠書類の添付欄

③ 領収書

様

［別納引受］
区内特別基（定） 14.0g
@73 382通 ¥27,886

小　計 ¥27,886

郵便物引受合計通数 382通
課税計（10%） ¥27,886
（内消費税等 ¥2,535）
非課税計 ¥0

合計 ¥27,886
お預り金額 ¥30,000
おつり ¥2,114

〒100-8792　日本郵便株式会社
東京都千代田区大手町２－３－１
取扱日時：2023年 9月 8日 16:20
発行No. [redacted]
連絡先：近江八幡馬淵郵便局
TEL:0748-37-7552

④ 領収書

様

［別納引受］
区内特別基（定） 13.5g
@73 371通 ¥27,083

小　計 ¥27,083

郵便物引受合計通数 371通
課税計（10%） ¥27,083
（内消費税等 ¥2,462）
非課税計 ¥0

合計 ¥27,083
お預り金額 ¥30,103
おつり ¥3,020

〒100-8792　日本郵便株式会社
東京都千代田区大手町２－３－１
取扱日時：2023年 9月12日 15:23
発行No. [redacted]
連絡先：近江八幡馬淵郵便局
TEL:0748-37-7552

⑤ 領収書

様

［別納引受］
区内特別基（定） 13.5g
@73 746通 ¥54,458

小　計 ¥54,458

郵便物引受合計通数 746通
課税計（10%） ¥54,458
（内消費税等（10%） ¥4,950）
非課税計 ¥0

合計 ¥54,458
お預り金額 ¥60,000
おつり ¥5,542

〒100-8792　日本郵便株式会社
東京都千代田区大手町２－３－１
登録番号　T1010001112577
取扱日時：2024年 1月25日 10:14
発行No. [redacted]
連絡先：近江八幡馬淵郵便局
TEL:0748-37-7552

事業名、使途および内容等

県政報告郵送代

按分による支出の場合の記載事項	按分の率	100/100
政務活動費として支出する額		109,427円

（注）1　領収書等は、この様式に添付してください。
2　政務活動に伴う経費とそれ以外の活動に伴う経費との按分が必要な場合は、「按分による支出の場合の記載事項」の欄に、按分の率を記載してください。
3　添付した領収書等の金額のうち、政務活動費として支出する額を記載してください。

（参考様式１）

領収書等の添付様式

使途項目	調査研究費・研修費・広聴広報費・要請陳情等活動費・会議費・資料作成費・資料購入費・事務所費・事務費・人件費
整理番号	6.

領収書その他の証拠書類の添付欄

領　収　証

No.＿＿＿＿

東田たけし事務所 様　　2023年5月8日

★ ¥17,600-

但　封筒代として

上記正に領収いたしました

内　訳
税抜金額
消費税額等（　%）

有限会社デジタル[redacted]
代表取締役 田 中[redacted]
滋賀県守山市勝部[redacted]
TEL.077-514-2127 FAX.077-514-2128

コクヨ　ウケ-78

事業名、使途および内容等

県政報告 郵送封筒代

按分による支出の場合の記載事項	按分の率	1/2 50/100
政務活動費として支出する額		8,800 円

（注）1　領収書等は、この様式に添付してください。
2　政務活動に伴う経費とそれ以外の活動に伴う経費との按分が必要な場合は、「按分による支出の場合の記載事項」の欄に、按分の率を記載してください。
3　添付した領収書等の金額のうち、政務活動費として支出する額を記載してください。

請求明細書

2023 年3 月31 日 締切分　　No. [redacted]

〒524-0041
滋賀県守山市勝部1[redacted]ル
有限会社デジタ[redacted]
代表取締役 田中[redacted]
TEL 077-514-2127 FAX [redacted]28

重田たけし事務所 様

お客様コード [redacted]

【振込先】[redacted]

口座名義 有限会社デジタルストライブ
下記の通り御請求申し上げます

前回御請求額	御入金額	繰越金額		消費税	今回御買上額	今回御請求額
				1,600	17,600	17,600

日付	伝票番号	商品コード/商品名	数量	単位	単価	金額	備考
2023/03/31	[redacted]	長3カラー封筒封印刷費(オレンジ)	1,000	枚		16,000	課10.0% 3/3 納品
		消費税				1,600	
		【課税10.0% 税込額】				17,600	
		【内消費税額】				1,600	

（参考様式１）

領収書等の添付様式

使途項目	調査研究費・研修費・広聴広報費・要請陳情等活動費・会議費・資料作成費・資料購入費・事務所費・事務費・人件費
整理番号	7

領収書その他の証拠書類の添付欄

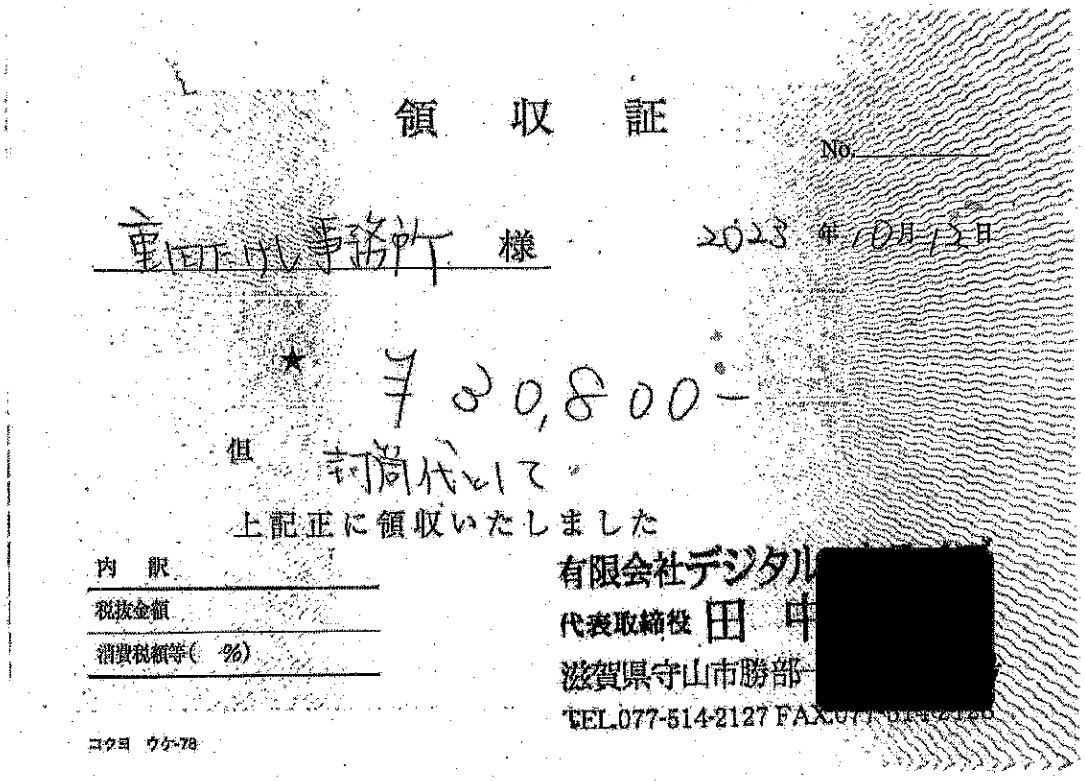

領　収　証

No.

重田正明事務所　様　　2023 年 10 月 12 日

★ 730,800-

但　封筒代として

上記正に領収いたしました

内　訳

税抜金額

消費税額等（　%）

有限会社デジタル[redacted]

代表取締役 田 中[redacted]

滋賀県守山市勝部[redacted]

TEL.077-514-2127 FAX[redacted]

コクヨ　ウケ-78

事業名、使途および内容等	
県政報告郵送封筒代	
按分による支出の場合の記載事項	按分の率　~~1/2~~ 50/100
政務活動費として支出する額	15,400 円

（注）１　領収書等は、この様式に添付してください。
　　２　政務活動に伴う経費とそれ以外の活動に伴う経費との按分が必要な場合は、「按分による支出の場合の記載事項」の欄に、按分の率を記載してください。
　　３　添付した領収書等の金額のうち、政務活動費として支出する額を記載してください。

請求明細書

10/5

2023 年9 月30 日 締切分　　No. [redacted]

重田たけし事務所 様

〒524-0041
滋賀県守山市勝部1丁目[redacted]
有限会社デジタルス[redacted]
代表取締役 田中 英[redacted]
TEL 077-514-2127 [redacted]
登録番号 [redacted]

お客様コード [redacted]

【振込先】
[redacted]
口座名義 有限会社デジタルストライブ
下記の通り御請求申し上げます

[redacted]

前回御請求額	御入金額	繰越金額		消費税	今回御買上額	今回御請求額
				2,800	30,800	30,800

日付	伝票番号	商品コード/商品名	数量	単位	単価	金額	備考
2023/09/30	[redacted]	長3カラー封筒封印刷費(オレンジ)	2,000	枚		28,000	課10.0% 9/26 納品
		消費税				2,800	
		【課税10.0% 税込額】				30,800	
		【内消費税額】				2,800	

(参考様式1)

領収書等の添付様式

使途項目	調査研究費・研修費・広聴広報費・要請陳情等活動費・会議費・資料作成費・資料購入費・事務所費・事務費・人件費
整理番号	1

領収書その他の証拠書類の添付欄

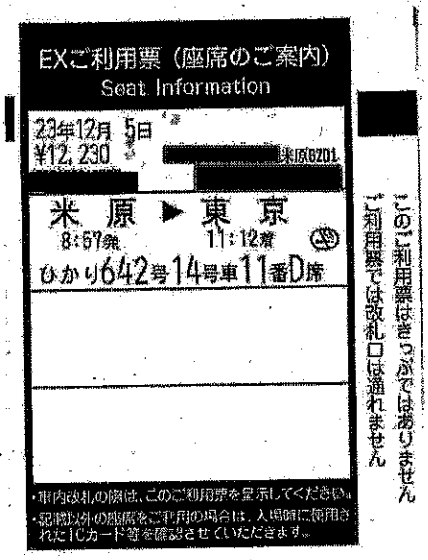

EXご利用票（座席のご案内）
Seat Information

23年12月 5日
¥12,230 [redacted] 米原6201
[redacted]

米 原 ▶ 東 京
8:57発 11:12着
ひかり642号14号車11番D席

・車内改札の際は、このご利用票を呈示してください。
・記載以外の座席をご利用の場合は、入場時に使用されたICカード等を確認させていただきます。

このご利用票はきっぷではありません
ご利用票では改札口は通れません

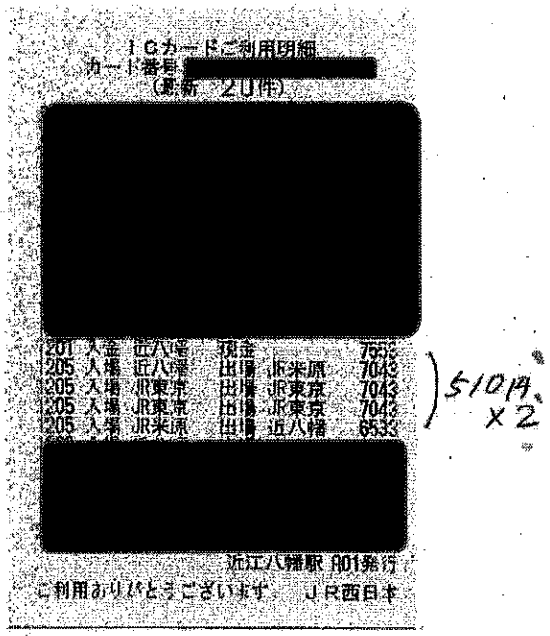

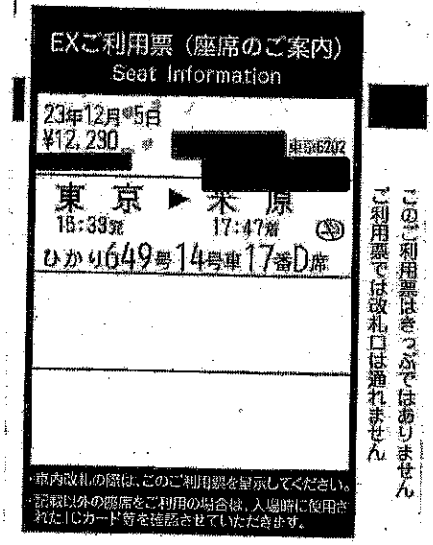

EXご利用票（座席のご案内）
Seat Information

23年12月 5日
¥12,230 [redacted] 東京6202
[redacted]

東 京 ▶ 米 原
16:39発 17:47着
ひかり649号14号車17番D席

・車内改札の際は、このご利用票を呈示してください。
・記載以外の座席をご利用の場合は、入場時に使用されたICカード等を確認させていただきます。

このご利用票はきっぷではありません
ご利用票では改札口は通れません

ICカードご利用明細
カード番号 [redacted]
（最新 20件）

[redacted]

201	入金	近八幡	現金		7553
205	入場	近八幡	出場	JR米原	7043
205	入場	JR東京	出場	JR東京	7043
205	入場	JR東京	出場	JR東京	7043
205	入場	JR米原	出場	近八幡	6533

510円 ×2

[redacted]

近江八幡駅 A01発行
ご利用ありがとうございます。 JR西日本

事業名、使途および内容等	
12/5 日野川改修 国交省陳情交通費	
按分による支出の場合の記載事項	按分の率 100/100
政務活動費として支出する額	25,480 円

(注) 1 領収書等は、この様式に添付してください。
2 政務活動に伴う経費とそれ以外の活動に伴う経費との按分が必要な場合は、「按分による支出の場合の記載事項」の欄に、按分の率を記載してください。
3 添付した領収書等の金額のうち、政務活動費として支出する額を記載してください。

（平成28年３月７日付滋議第88号通知様式）

活動報告書（県外）

日程	令和5年12月5日
訪問先	別添のとおり
目的 ・ 内容	別添のとおり

「日野川早期抜本改修」国陳情報告書

1．陳情日　　令和５年１２月５日（月）
2．陳情先　　国土交通省　水管理・国土保全局長　　広瀬　昌由　氏
　　国土交通省大臣政務官　こやり　隆史　氏
3．陳情者及び陳情行程
　　別紙
4．要望書　　別紙
5．面談内容

○水管理・国土保全局長　広瀬　昌由　氏

災害に弱い日野川の状況を説明し、この１２月に県から提出される中流部（蛇行部分）の改修に伴う「河川整備計画変更申請」の早期の認可をお願いし、その計画が予定通りに進行できるためには、現行事業が遅滞なく進められるよう予算確保と変更部分も並行して進められるよう国土強靭化予算の増額確保をお願いした。広瀬氏は京都出身であり、竜王スケート場に行ったことがあると言われ、すごく身近に感じられ、なごやかな中での陳情活動となった。

○大臣政務官　こやり　隆史　氏

地元選出の議員でもあり、重々承知されており、変更計画案の年度内認可についてもその方向で進めていきますと述べられた。

改修予算についても県と協議しながら前向きに取り組んでもらえる力強さを感じる要望活動となった。


広瀬　局長


こやり大臣政務官

要　望　書

（要　旨）

一級河川「日野川」の
早期抜本改修の実施について

（理　由）

日野川は、鈴鹿山系の綿向山に源を発し、琵琶湖の東南部、日野町、東近江市を貫流した後、竜王町と近江八幡市の境界付近を流下し、琵琶湖にそそぐ流域面積２０７．１㎢、流路延長４６．７㎞の治水、利水及び環境保全上、極めて重要な一級河川です。　本河川の中・下流部は典型的な天井川を形成しており、過去には明治２９年災害、昭和２８年災害、昭和３４年災害など幾多の堤防決壊による水災害に見舞われております。

最近では、平成２５年９月の台風１８号（滋賀県に大雨特別警報発令）において、竜王町と近江八幡市を結ぶ安吉（あぎ）橋の水位観測所では、計画高水位６．００ｍを越える６．３９ｍまで上昇し、土砂災害、家屋の浸水や道路冠水による交通障害が発生し、特に大きく蛇行している地域では堤防の崩落が２か所発生しました。

また、平成２９年１０月の台風２１号においても、安吉橋の水位が６．０６ｍと計画高水位を超え、竜王町地先の日野川支川新川（しんかわ）の堤防が決壊し、平成２５年台風１８号以上の浸水被害が発生し、避難指示を発令する逼迫した事態となりました。このように絶えず破堤の危険にさらされ、生命や財産が脅かされている状況です。

万が一、天井川である日野川が決壊した場合、一気に濁流が民家を襲い、近くを走っている近畿・東海の物流大動脈である国道８号をも飲み込むことは過去にも経験済みであり、多大な経済損失を蒙ることは必至であります。

日野川改修については、県において下流から鋭意取り組んでいただいており、特に昨年３月には、ＪＲ琵琶湖線（東海道本線）の橋梁架け替え事業（国の個別補助事業である「大規模特定河川事業」として採択）の工事施工委託協定が締結され、事業進捗のスピード化を図っていただいたことは沿川住民にとっては、大変ありがたいことと感謝しております。

また、当初、現事業計画になかった日野川の最も危険と想定される中流部（川の蛇行が最も著しく、蛇行に合わせて近江八幡市と竜王町の市町境界が存在する区間（私どもが住まいしているところです））の改修事業についても市町協議、地域住民の説明会等十分な合意形成を図られた上、現在、現事業の延伸として認可をいただくべく県で「河川整備計画変更」申請の準備を進めていただいております。

私たち沿川住民が安心して暮らせるよう、この「河川整備計画変更」の早期認可をいただき、中流部の改修（蛇行修正）に対しましても格別のご配慮をいただきますよう切にお願い申し上げます。

記

一、　現事業区間の早期完了を目指した確実な予算確保をされたい。

一、　「河川整備計画変更（案）」の早期認可を求め、追加事業に対する予算確保をお願いしたい。

令和　５年１２月　５日

滋賀県近江八幡市

馬淵学区日野川改修推進対策協議会　　会長　園田　新一

滋賀県蒲生郡竜王町

竜王町日野川改修促進協議会　　会長　小森　重剛

日野川改修国交省陳情行程表

1．　陳情日　令和５年１２月５日（火）

2．　陳情参加者

（近江八幡市サイド）　６名

馬淵学区日野川改修推進対策協議会	会長	園田新一
馬淵学区日野川改修推進対策協議会	副会長	[redacted]
馬淵学区日野川改修推進対策協議会		
近江八幡市　国・県事業推進室	主査	
近江八幡市議会議員		小川広司
近江八幡市議会議員		南　祐輔

（竜王町サイド）　３名

竜王町日野川改修促進協議会	会長	小森重剛
竜王町日野川改修促進協議会		貴多正幸
竜王町役場　産業建設	主監	[redacted]

滋賀県議会議員　重田　剛

3．　国交省陳情行程予定

午前８時１０分発　JR 新快速（米原　８時３０分着）

（近江八幡駅）⇩

午前８時５７分発　ひかり６４２号　自由席（３、４号車）

（米原駅）⇩

午前１１時１２分　東京駅着

⇩（タクシー）

午前１１時３０分頃　衆議院第一議院会館着（小寺事務所）　適宜昼食

午後　０時４５分　滋賀県選出与党議員訪問

午後　１時１５分　参議院会館

午後　１時３５分　タクシー移動（国土交通省へ）

陳情案内役　滋賀県東京本部政策推進課長代理　奥村　哲也　氏

○午後２時～

広瀬昌由水管理・国土保全局長と面談、要望書手渡し

省内要望書　配布

○午後３時～

国土交通省　こやり隆史政務官と面談、要望書手渡し

午後３時２０分　　タクシー移動

午後３時４０分頃　東京駅（午後４時３３分発ひかり号で帰路）

（参考様式１）

領収書等の添付様式

使途項目	調査研究費・研修費・広聴広報費・要請陳情等活動費・会議費・資料作成費・資料購入費・事務所費・事務費・人件費
整理番号	1, 2
領収書その他の証拠書類の添付欄	

12　　意見交換会は　K　席です。

領　収　書

①

重田剛　様

会　費　6，000円

但　令和5年農業農村整備推進大会　意見交換会費として

2023年6月30日
上記正に領収いたしました

滋賀県土地改良政治連盟[redacted]
会長　家森茂樹

②

領　収　証　滋賀県議会議員重田剛　様　No.

金額				¥	2	0	0	0

但　領として

内　訳
現　金
小切手　／
手　形　／

消費税額等（　%）

令和5年7月8日　上記正に領収いたしました

竜王町日野川改修促進協議会[redacted]
会長　小森重剛

GR1619

事業名、使途および内容等	1. 令和5年農業農村整備推進大会　意見交換会 2. 竜王町日野川改修促進協議会　意見交換会
按分による支出の場合の記載事項	按分の率　100/100
政務活動費として支出する額	8,000円

（注）1　領収書等は、この様式に添付してください。
2　政務活動に伴う経費とそれ以外の活動に伴う経費との按分が必要な場合は、「按分による支出の場合の記載事項」の欄に、按分の率を記載してください。
3　添付した領収書等の金額のうち、政務活動費として支出する額を記載してください。

（参考様式１）

領収書等の添付様式

使途項目	調査研究費・研修費・広聴広報費・要請陳情等活動費・会議費・資料作成費・資料購入費・事務所費・事務費・人件費
整理番号	3

領収書その他の証拠書類の添付欄

領　収　書

発行番号 [redacted]

滋賀県議会議員　重田　剛　様

金 3，000 円

但し、令和５年８月30日意見交換会参加費　として

令和５年８月３０日　上記正に領収いたしました

滋賀県近江八幡市鷹飼町北四丁[redacted]

滋賀県東近江地域農政連絡[redacted]

[redacted]

事業名、使途および内容等

東近江地域農政連絡協議会 意見交換会

按分による支出の場合の記載事項	按分の率	100/100
政務活動費として支出する額		3,000円

（注）１　領収書等は、この様式に添付してください。
２　政務活動に伴う経費とそれ以外の活動に伴う経費との按分が必要な場合は、「按分による支出の場合の記載事項」の欄に、按分の率を記載してください。
３　添付した領収書等の金額のうち、政務活動費として支出する額を記載してください。

（参考様式１）

領収書等の添付様式

使途項目	調査研究費・研修費・広聴広報費・要請陳情等活動費（会議費）・資料作成費・資料購入費・事務所費・事務費・人件費
整理番号	4

領収書その他の証拠書類の添付欄

領　収　書

2023年10月3日

県議会議員
重田　剛　　様

¥5,000-

但し　会費　として
上記の金額を受領いたしました

近江牛輸出振興協同組[redacted]
〒523-0013
滋賀県近江八幡市長光寺町[redacted]
滋賀食肉センター内

事業名、使途および内容等

近江牛輸出振興協同組合と意見交換会

按分による支出の場合の記載事項	按分の率　100/100
政務活動費として支出する額	5,000 円

（注）1　領収書等は、この様式に添付してください。
2　政務活動に伴う経費とそれ以外の活動に伴う経費との按分が必要な場合は、「按分による支出の場合の記載事項」の欄に、按分の率を記載してください。
3　添付した領収書等の金額のうち、政務活動費として支出する額を記載してください。

（参考様式１）

領収書等の添付様式

使途項目	調査研究費・研修費・広聴広報費・要請陳情等活動費・会議費・資料作成費・資料購入費・事務所費・事務費・人件費
整理番号	5

領収書その他の証拠書類の添付欄

領　収　書

重田　剛 様

金額　　1,500円

但　ひだまりクラブ講座　参加費

上記金額を領収しました

日付：令和5年１０月１２日

近江八幡市土田[redacted]

近江八幡市老人[redacted]会

会長 [redacted]

事業名、使途および内容等	近江八幡市老人クラブ連合会 ひだまりクラブ講座　参加費
按分による支出の場合の記載事項	按分の率　100/100
政務活動費として支出する額	1500 円

（注）１　領収書等は、この様式に添付してください。
２　政務活動に伴う経費とそれ以外の活動に伴う経費との按分が必要な場合は、「按分による支出の場合の記載事項」の欄に、按分の率を記載してください。
３　添付した領収書等の金額のうち、政務活動費として支出する額を記載してください。

（参考様式１）

領収書等の添付様式

使途項目	調査研究費・研修費・広聴広報費・要請陳情等活動費・会議費・資料作成費・資料購入費・事務所費・事務費・人件費
整理番号	6

領収書その他の証拠書類の添付欄

受　領　書

＿＿＿＿＿＿＿＿＿＿＿＿＿＿＿＿ 様

金　７，５００　円也

但し、特別国民体育大会・近畿ブロック大会報告会 情報交換会費として
上記金額を領収しました

令和５年１１月２１日

公益財団法人滋賀県スポ[redacted]
事務局長 [redacted]

事業名、使途および内容等

公益財団法人 滋賀県スポーツ協会 情報交換会

按分による支出の場合の記載事項	按分の率	100/100
政務活動費として支出する額		7,500 円

（注）１　領収書等は、この様式に添付してください。
２　政務活動に伴う経費とそれ以外の活動に伴う経費との按分が必要な場合は、「按分による支出の場合の記載事項」の欄に、按分の率を記載してください。
３　添付した領収書等の金額のうち、政務活動費として支出する額を記載してください。

（参考様式１）

領収書等の添付様式

使途項目	調査研究費・研修費・広聴広報費・選挙関係費等活動費・会議費・資料作成費・資料購入費・事務所費・事務費・人件費
整理番号	1

領収書その他の証拠書類の添付欄

領　収　証

No. [redacted]

重田剛　様

★　¥ 396,000 -

但

内訳

現　金	
小切手	

税抜金額

消費税額

R5年 6月 1日 上記正に領収いたしました。

[redacted]

株式会社滋賀[redacted]

〒527-00[redacted]町1005番地

TEL.074[redacted]AX.0748-23-1115

（日本政府）200円

事業名、使途および内容等

全国地方情報紙代

按分による支出の場合の記載事項	按分の率　100/100
政務活動費として支出する額	396,000。円

（注）1　領収書等は、この様式に添付してください。
2　政務活動に伴う経費とそれ以外の活動に伴う経費との按分が必要な場合は、「按分による支出の場合の記載事項」の欄に、按分の率を記載してください。
3　添付した領収書等の金額のうち、政務活動費として支出する額を記載してください。

御請求書

〒523-0034
近江八幡市若宮町564

重田　剛　滋賀県議会議員　様

[redacted]

株式会社滋賀[redacted]社

〒527-0015 滋賀県東近江市中野町１６０５番地
TEL 代表 (0748) 23-1111 FAX (0748) 23-1115
〒520-0044 滋賀県大津市京町４丁目５番２３号
TEL 代表 (077) 527-1111 FAX (077) 527-1113

(取引銀行)
[redacted]

No [redacted]

毎度ありがとうございます。下記の通り宜しくお願い申し上げます。
当請求書と入れ違いにご入金の場合は何卒ご容赦下さいませ。

2023年 5月 31 日締切

前月御請求額	御入金額	値引額	前月分残高	当月御利用額	(内消費税額)	差引御請求額
0	0	0	0	396,000	(36,000)	396,000

月　日	内　訳	金　額	摘　要
05/01	全国地域情報　第1部、第2部セット	360,000	年間分
	【消費税】	36,000	

（参考様式１）

領収書等の添付様式

使途項目	調査研究費・研修費・広聴広報費・要請陳情等活動費・会議費・資料作成費・資料購入費・事務所費・事務費・人件費
整理番号	2、3

領収書その他の証拠書類の添付欄

[redacted] 領収証　5年 5月分　No. [redacted]

(2)

若宮町　　５６４

重田　剛　様

¥3,400円
8%対象　3,400円
10%対象　0円
※印は軽減税率対象

ご購読紙	部数	金額
京都新聞朝刊	1	3,400 ※

ご愛読ありがとうございます。

上記、正に領収致しました。[税込]
令和 5年 6月 12日

京都新聞 販売所 領収之証

京都新聞近江八幡販売所
近江八幡市魚屋町元９
ＴＥＬ：３２－２７４３
ＦＡＸ：３２－３５０４

(3)

[redacted] 領収証　5年 6月分　No. [redacted]

若宮町　　５６４

重田　剛　様

¥3,400円
8%対象　3,400円
10%対象　0円
※印は軽減税率対象

ご購読紙	部数	金額
京都新聞朝刊	1	3,400 ※

ご愛読ありがとうございます。

上記、正に領収致しました。[税込]
令和 5年 6月 26日

京都新聞 販売所 領収之証

京都新聞近江八幡販売所
近江八幡市魚屋町元９
ＴＥＬ：３２－２７４３
ＦＡＸ：３２－３５０４

事業名、使途および内容等	
新聞代（5月分、6月分）。	
按分による支出の場合の記載事項	按分の率　100/100
政務活動費として支出する額	6800 円

（注）１　領収書等は、この様式に添付してください。
２　政務活動に伴う経費とそれ以外の活動に伴う経費との按分が必要な場合は、「按分による支出の場合の記載事項」の欄に、按分の率を記載してください。
３　添付した領収書等の金額のうち、政務活動費として支出する額を記載してください。

（参考様式１）

領収書等の添付様式

使途項目	調査研究費・研修費・広聴広報費・要請陳情等活動費・会議費・資料作成費・資料購入費・事務所費・事務費・人件費
整理番号	4, 5

領収書その他の証拠書類の添付欄

[redacted] 領収証 5年 7月分 No. [redacted]

若宮町 564

重田 剛 様

¥3,400 円
8%対象 3,400 円
10%対象 0 円
※印は軽減税率対象

ご購読紙	部数	金額
京都新聞朝刊	1	3,400 ※

ご愛読ありがとうございます。

上記、正に領収致しました。[税込]
令和 5 年 7 月 22 日

京都新聞 販売 領収之証
京都新聞近江八幡販売所
近江八幡市魚屋町元9
TEL：32－2743
FAX：32－3504

(5)

No. [redacted]

[redacted] 領収証
令和 5年 8月分

若宮町５６４

重田 剛 様

¥3,400 円
8%対象 3,400 円
(内消費税等 252円)
10%対象 0 円
(内消費税等 0円)
※印は軽減税率対象

ご購読紙	部数	金額
京都新聞朝刊	1	3,400 ※

ご愛読ありがとうございます。

上記、正に領収致しました。[税込]
令和 5 年 8 月 26 日

京都新聞 販売 領収之証
京都新聞近江八幡販売所
近江八幡市魚屋町元9
TEL：32-2743 FAX：32-3504
登録番号：[redacted]

事業名、使途および内容等

新聞代（7月分、8月分）

按分による支出の場合の記載事項	按分の率 100/100
政務活動費として支出する額	6800 円

（注）1 領収書等は、この様式に添付してください。
2 政務活動に伴う経費とそれ以外の活動に伴う経費との按分が必要な場合は、「按分による支出の場合の記載事項」の欄に、按分の率を記載してください。
3 添付した領収書等の金額のうち、政務活動費として支出する額を記載してください。

（参考様式１）

領収書等の添付様式

使途項目	調査研究費・研修費・広聴広報費・要請陳情等活動費・会議費・資料作成費・資料購入費・事務所費・事務費・人件費
整理番号	6, 7

領収書その他の証拠書類の添付欄

⑥

No. [redacted]

領収証
令和 5年 9月分

[redacted]
若宮町５６４

重田　剛 様

¥3,400円
8%対象　3,400円
(内消費税等　252円)
10%対象　0円
(内消費税等　0円)
※印は軽減税率対象

ご購読紙	部数	金額
京都新聞朝刊	1	3,400 ※

ご愛読ありがとうございます。

上記、正に領収致しました。[税込]
令和 5年 9月 25日

京都新聞 新聞 領収之証

京都新聞近江八幡販売所
近江八幡市魚屋町元９
TEL：32-2743　FAX：32-3504
登録番号：[redacted]

⑦

No. [redacted]

領収証
令和 5年10月分

[redacted]
若宮町５６４

重田　剛 様

¥3,400円
8%対象　3,400円
(内消費税等　252円)
10%対象　0円
(内消費税等　0円)
※印は軽減税率対象

ご購読紙	数	金額	本体価格	消費税
京都新聞朝刊	1	3,400	3,148	252 ※

ご愛読ありがとうございます。

上記、正に領収致しました。[税込]
令和 5年 10月 26日

京都新聞 新聞 領収之証

京都新聞近江八幡販売所
近江八幡市魚屋町元９
TEL：32-2743　FAX：32-3504
登録番号：[redacted]

事業名、使途および内容等

新聞代（9月分，10月分）

按分による支出の場合の記載事項	按分の率　100/100
政務活動費として支出する額	6,800 円

（注）1　領収書等は、この様式に添付してください。
2　政務活動に伴う経費とそれ以外の活動に伴う経費との按分が必要な場合は、「按分による支出の場合の記載事項」の欄に、按分の率を記載してください。
3　添付した領収書等の金額のうち、政務活動費として支出する額を記載してください。

（参考様式１）

領収書等の添付様式

使途項目	調査研究費・研修費・広聴広報費・要請陳情等活動費・会議費・資料作成費・資料購入費・事務所費・事務費・人件費
整理番号	8, 9

領収書その他の証拠書類の添付欄

(8)

No. [redacted]

領収証
令和 5年11月分

[redacted]
若宮町５６４

重田　剛　様

ご購読紙	部数	金額
京都新聞朝刊	1	3,900 ※

ご愛読ありがとうございます。

¥3,900円
8%対象　3,900円
(内消費税等　289円)
10%対象　0円
(内消費税等　0円)
※印は軽減税率対象

上記、正に領収致しました。[税込]
令和 5 年 11 月 26 日

京都新聞 新聞 領収之証
京都新聞近江八幡販売所
近江八幡市魚屋町元９
TEL：32-2743　FAX：32-3504
登録番号：[redacted]

(9)

No. [redacted]

領収証
令和 5年12月分

[redacted]
若宮町５６４

重田　剛　様

ご購読紙	部数	金額
京都新聞朝刊	1	3,900 ※

ご愛読ありがとうございます。

¥3,900円
8%対象　3,900円
(内消費税等　289円)
10%対象　0円
(内消費税等　0円)
※印は軽減税率対象

上記、正に領収致しました。[税込]
令和 6 年 12 月 26 日

京都新聞 新聞 領収之証
京都新聞近江八幡販売所
近江八幡市魚屋町元９
TEL：32-2743　FAX：32-3504
登録番号：[redacted]

事業名、使途および内容等

新聞代（11月分、12月分）

按分による支出の場合の記載事項	按分の率　100/100
政務活動費として支出する額	7800 円

（注）1　領収書等は、この様式に添付してください。
2　政務活動に伴う経費とそれ以外の活動に伴う経費との按分が必要な場合は、「按分による支出の場合の記載事項」の欄に、按分の率を記載してください。
3　添付した領収書等の金額のうち、政務活動費として支出する額を記載してください。

（参考様式１）

領収書等の添付様式

使途項目	調査研究費・研修費・広聴広報費・要請陳情等活動費・会議費・資料作成費・資料購入費・事務所費・事務費・人件費
整理番号	10, 11

領収書その他の証拠書類の添付欄

(10)

No. [redacted]

領収証
令和 6年 1月分

若宮町５６４

重田　剛 様

¥3,900 円
8%対象　3,900 円
(内消費税等　289円)
10%対象　0 円
(内消費税等　0円)
※印は軽減税率対象

ご購読紙	部数	金額
京都新聞朝刊	1	3,900 ※

本年もどうぞ宜しくお願い申し上げます。

上記、正に領収致しました。[税込]
令和 6 年 1 月 27 日

京都新聞 新勢 領収之証

京都新聞近江八幡販売所
近江八幡市魚屋町元９
TEL：32-2743　FAX：32-3504
登録番号：[redacted]

(11)

No. [redacted]

領収証
令和 6年 2月分

若宮町５６４

重田　剛 様

¥3,900 円
8%対象　3,900 円
(内消費税等　289円)
10%対象　0 円
(内消費税等　0円)
※印は軽減税率対象

ご購読紙	部数	金額
京都新聞朝刊	1	3,900 ※

毎度ありがとうございます。

上記、正に領収致しました。[税込]
令和 6 年 2 月 26 日

京都新聞 新勢 領収之証

京都新聞近江八幡販売所
近江八幡市魚屋町元９
TEL：32-2743　FAX：32-3504
登録番号：[redacted]

事業名、使途および内容等
新聞代（1月分、2月分）

按分による支出の場合の記載事項	按分の率　100/100
政務活動費として支出する額	7,800※ 円

（注）１　領収書等は、この様式に添付してください。
２　政務活動に伴う経費とそれ以外の活動に伴う経費との按分が必要な場合は、「按分による支出の場合の記載事項」の欄に、按分の率を記載してください。
３　添付した領収書等の金額のうち、政務活動費として支出する額を記載してください。

（参考様式１）

領収書等の添付様式

使途項目	調査研究費・研修費・広聴広報費・要請陳情等活動費・会議費・資料作成費・資料購入費・事務所費・事務費・人件費
整理番号	12

領収書その他の証拠書類の添付欄

No. [redacted]

領収証

令和 6年 3月分

若宮町５６４

重田　剛 様

¥3,900 円
8%対象　3,900 円
(内消費税等　289円)
10%対象　0 円
(内消費税等　0円)
※印は軽減税率対象

ご購読紙	部数	金額
京都新聞朝刊	1	3,900 ※

毎度ありがとうございます。

上記、正に領収致しました。[税込]
令和 6年 3月 25日

京都新聞 領収之証
京都新聞近江八幡販売所
近江八幡市魚屋町元９
TEL：32-2743　FAX：32-3504
登録番号：[redacted]

事業名、使途および内容等

新聞代（3月分）

按分による支出の場合の記載事項	按分の率　100/100
政務活動費として支出する額	3900 円

（注）１　領収書等は、この様式に添付してください。
２　政務活動に伴う経費とそれ以外の活動に伴う経費との按分が必要な場合は、「按分による支出の場合の記載事項」の欄に、按分の率を記載してください。
３　添付した領収書等の金額のうち、政務活動費として支出する額を記載してください。

（参考様式１）

領収書等の添付様式

使途項目	調査研究費・研修費・広聴広報費・要請陳情等活動費・会議費・資料作成費・資料購入費・事務所費・事務費・人件費
整理番号	13

領収書その他の証拠書類の添付欄

領収証　重田　剛　様

金額 ¥1,540-

但　広告料・購読料　令和5年度分（内　消費税　140円）

2024年 3月25日 上記正に領収いたしました。

合名会[redacted]しが

代表社[redacted]り[redacted]

〒520-0861 [redacted]五丁目7番10号

☎・FAX(077)533－4400

収入印紙

事業名、使途および内容等

県政レポ（令和5年度分）

按分による支出の場合の記載事項	按分の率	100/100
政務活動費として支出する額		1540 円

（注）1　領収書等は、この様式に添付してください。
2　政務活動に伴う経費とそれ以外の活動に伴う経費との按分が必要な場合は、「按分による支出の場合の記載事項」の欄に、按分の率を記載してください。
3　添付した領収書等の金額のうち、政務活動費として支出する額を記載してください。

（参考様式１）

領収書等の添付様式

使途項目	調査研究費・研修費・広聴広報費・要請陳情等活動費・会議費・資料作成費・資料購入費・事務所費・事務費・人件費
整理番号	14

領収書その他の証拠書類の添付欄

領収証

滋賀県議会議員 重田剛 様　5年5月16日

¥ 6,427－

但 別紙通り

上記正に領収いたしました

滋賀県官[redacted]

有限会社 澤[redacted]堂

大津市中央[redacted]

TEL (077) 524－2683

FAX (077) 525－3789

内

消費税等

[redacted]

IISAGO BR0808(300) J595293

事業名、使途および内容等

書籍購入費（3冊）

按分による支出の場合の記載事項	按分の率 100/100
政務活動費として支出する額	6,427円

（注）1　領収書等は、この様式に添付してください。
2　政務活動に伴う経費とそれ以外の活動に伴う経費との按分が必要な場合は、「按分による支出の場合の記載事項」の欄に、按分の率を記載してください。
3　添付した領収書等の金額のうち、政務活動費として支出する額を記載してください。

請　求　書

令和　　年　　月　　日

滋賀県議会議員 重田　剛 殿

下記の通り請求申し上げます

滋賀県大津市中央一丁目５番２号
滋[redacted]販売所
有限[redacted]五車堂
代表[redacted]康正[redacted]

金３，９１９円也

図　書　名	冊数	単　価	金　額
ケースで学ぶ議会・議員対応のきほん	1		1,950
統計から読み解く47都道府県ランキング 消費・子供・スポーツ編	1		1,800
計	2		3,750
		値引き	187
計	2		3,563
消費税及び地方消費税			356
計	2		3,919
以　下　余　白			
合　計　（消費税及び地方消費税を含む）	8		15,525

（振込先）[redacted]（有限会社 澤五車堂）

TEL.077-524-2683　FAX.077-525-3789

請　求　書

令和　　年　　月　　日

滋賀県議会議員 重田　剛 殿

下記の通り請求申し上げます

金2，５０８円也

滋賀県大津市中央一丁目５番２号
滋[redacted]販売所
有限[redacted]五車堂[redacted]
代表[redacted]尺　康正[redacted]

図　書　名	冊数	単　価	金　額
議員に役立つ地方創生アイデアブック	1		2,400
計	1		2,400
		値引き	120
計	1		2,280
消費税及び地方消費税			228
計	1		2,508
以　下　余　白			
合　計　（消費税及び地方消費税を含む）			

（振込先）[redacted]（有限会社 澤五車堂）

TEL.077-524-2683　FAX.077-525-3789

（参考様式１）

領収書等の添付様式

使途項目	調査研究費・研修費・広聴広報費・要請陳情等活動費・会議費・資料作成費・資料購入費・事務所費・事務費・人件費
整理番号	1, 2

領収書その他の証拠書類の添付欄

① 領　収　証　　重田　剛　　様　No.

★　　¥100,000.—

内訳
現金
小切手　／
手形　／

消費税額等(10%)　9,090

但　家賃 5月、6月分として
R5 年 6 月 30 日　上記正に領収いたしました

[redacted]

滋賀県近江[redacted]3番地5
株式会社[redacted]ケイ

コクヨ　ウケ-98

② 領　収　証　　重田　剛　　様　No.

★　　¥50,000.—

内訳
現金
小切手　／
手形　／

消費税額等(10%)　4,545

但　家賃 7月分として
R5 年 7 月 25 日　上記正に領収いたしました

収入印紙

滋賀県近[redacted]3番地5
株式会[redacted]ケイ

コクヨ　ウケ-98

事業名、使途および内容等

事務所家賃（5月～7月分）

按分による支出の場合の記載事項	按分の率　50/100
政務活動費として支出する額	75,000 円

（注）1　領収書等は、この様式に添付してください。
2　政務活動に伴う経費とそれ以外の活動に伴う経費との按分が必要な場合は、「按分による支出の場合の記載事項」の欄に、按分の率を記載してください。
3　添付した領収書等の金額のうち、政務活動費として支出する額を記載してください。

（参考様式１）

領収書等の添付様式

使途項目	調査研究費・研修費・広聴広報費・要請陳情等活動費・会議費・資料作成費・資料購入費・事務所費・事務費・人件費
整理番号	3, 4

領収書その他の証拠書類の添付欄

③ 領　収　証　　重　田　剛　様　No.

★　¥ 50,000—

内訳
現金
小切手　/
手形　/

消費税額等(10 %)　4,545

但　家賃 8月分
R5 年 8 月 25 日　上記正に領収いたしました

収入印紙

滋賀県近江[redacted]番地5
株式会社[redacted]ケイ

コクヨ　ウケ-98

④ 領　収　証　　重　田　剛　様　No.

★　¥ 50,000—

内訳
現金
小切手　/
手形　/

消費税額等(10 %)　4,545

但　家賃 9月分
R5 年 9 月 25 日　上記正に領収いたしました

収入印紙

滋賀県近江[redacted]番地5
株式会社[redacted]ケイ

コクヨ　ウケ-98

事業名、使途および内容等	
事務所家賃（8月，9月分）	
按分による支出の場合の記載事項	按分の率　50/100
政務活動費として支出する額	50,000円

（注）1　領収書等は、この様式に添付してください。
2　政務活動に伴う経費とそれ以外の活動に伴う経費との按分が必要な場合は、「按分による支出の場合の記載事項」の欄に、按分の率を記載してください。
3　添付した領収書等の金額のうち、政務活動費として支出する額を記載してください。

（参考様式１）

領収書等の添付様式

使途項目	調査研究費・研修費・広聴広報費・要請陳情等活動費・会議費・資料作成費・資料購入費・事務所費・事務費・人件費
整理番号	5, 6

領収書その他の証拠書類の添付欄

⑤ 領収証　重田剛　様　No.

★ ¥ 50,000 —

内訳	
現金	
小切手	/
手形	/
消費税額等(10%)	4,545

但 家賃 10月分

R5 年 10 月 25 日 上記正に領収いたしました

[redacted]

滋賀県近江八[redacted]番地5

株式会社 [redacted]イ

TEL 074[redacted]05

収入印紙

コクヨ ウケ-98

⑥ 領収証　重田剛　様　No.

★ ¥ 50,000 —

内訳	
現金	
小切手	/
手形	/
消費税額等(10%)	4,545

但 家賃 11月分

R5 年 11 月 24 日 上記正に領収いたしました

[redacted]

滋賀県近江八[redacted]番地5

株式会社 [redacted]イ

TEL 074[redacted]05

収入印紙

コクヨ ウケ-98

事業名、使途および内容等

事務所家賃（10月，11月分）

按分による支出の場合の記載事項	按分の率 50/100
政務活動費として支出する額	50000円

（注）1 領収書等は、この様式に添付してください。
2 政務活動に伴う経費とそれ以外の活動に伴う経費との按分が必要な場合は、「按分による支出の場合の記載事項」の欄に、按分の率を記載してください。
3 添付した領収書等の金額のうち、政務活動費として支出する額を記載してください。

（参考様式１）

領収書等の添付様式

使途項目	調査研究費・研修費・広聴広報費・要請陳情等活動費・会議費・資料作成費・資料購入費・事務所費・事務費・人件費
整理番号	7・8

領収書その他の証拠書類の添付欄

⑦ 領収証　重田剛様　No.

★ ¥50,000—

内訳
現金
小切手 /
手形 /

消費税額等(10%) 4,545

但 家賃 12月分
R5年12月25日 上記正に領収いたしました

[redacted]
滋賀県近江[redacted]番地5
株式会社 [redacted]イ
TEL07[redacted]05

収入印紙

コクヨ ウケ-98

⑧ 領収証　重田剛様　No.

★ ¥50,000—

内訳
現金
小切手 /
手形 /

消費税額等(10%) 4,545

但 家賃 1月分
R6年1月25日 上記正に領収いたしました

[redacted]
滋賀県近江八[redacted]番地5
株式会社 工[redacted]イ
TEL0748[redacted]05

収入印紙

コクヨ ウケ-98

事業名、使途および内容等

事務所家賃（12月，1月分）

按分による支出の場合の記載事項	按分の率 50/100
政務活動費として支出する額	50000円

（注）1　領収書等は、この様式に添付してください。
2　政務活動に伴う経費とそれ以外の活動に伴う経費との按分が必要な場合は、「按分による支出の場合の記載事項」の欄に、按分の率を記載してください。
3　添付した領収書等の金額のうち、政務活動費として支出する額を記載してください。

（参考様式１）

領収書等の添付様式

使途項目	調査研究費・研修費・広聴広報費・要請陳情等活動費・会議費・資料作成費・資料購入費・事務所費・事務費・人件費
整理番号	9, 10

領収書その他の証拠書類の添付欄

⑨ 領収証　重田剛　様　No.

★ ¥50,000 —

内訳
現金
小切手 /
手形 /

消費税額等(10%) 4545

但 家賃 2月分

R6年 2月 26日 上記正に領収いたしました

収入印紙

滋賀県近江八[redacted]番地5
株式会社 [redacted]ケイ
TEL 007[redacted]005

コクヨ ウケ-98

⑩ 領収証　重田剛　様　No.

★ ¥50,000 —

内訳
現金
小切手 /
手形 /

消費税額等(10%) 4545

但 家賃 3月分

R6年 3月 25日 上記正に領収いたしました

収入印紙

[redacted]
滋賀県近江八[redacted]番地5
株式会社 [redacted]ケイ
TEL 07[redacted]05

コクヨ ウケ-98

事業名、使途および内容等

事務所家賃（2月, 3月分）

按分による支出の場合の記載事項	按分の率 50/100
政務活動費として支出する額	50,000円

（注）1 領収書等は、この様式に添付してください。
2 政務活動に伴う経費とそれ以外の活動に伴う経費との按分が必要な場合は、「按分による支出の場合の記載事項」の欄に、按分の率を記載してください。
3 添付した領収書等の金額のうち、政務活動費として支出する額を記載してください。

（参考様式１）

領収書等の添付様式

使途項目	調査研究費・研修費・広聴広報費・要請陳情等活動費・会議費・資料作成費・資料購入費・事務所費・事務費・人件費
整理番号	11

領収書その他の証拠書類の添付欄

納品書
（領収書）

登録番号[redacted]
適用税率10%

売上
2023年11月05日 16:22

様

現金固定J[redacted]

灯油1L　P-17 内税 10%
18.00L,J　@112.00 ¥2016
00400.00
灯油1L　P-18 内税 10%
18.00L,J　@112.00 ¥2016
00400.00

合計　¥4,032
(内)消費税等　¥366)
※上記にて領収書とさせて頂きます。

1万-5968　5千- 968

2023/11/05 [redacted]
ベストバリューエネルギー(株)近江八幡

滋賀県近江八幡市若宮町２２４－２
TEL0748-38-4220
ﾚｼｰﾄNo.[redacted]　担当：[redacted]
釣銭機処理No.[redacted]

事業名、使途および内容等
事務所灯油代（4,032円）

按分による支出の場合の記載事項	按分の率　50/100
政務活動費として支出する額	2,016円

（注）１　領収書等は、この様式に添付してください。
２　政務活動に伴う経費とそれ以外の活動に伴う経費との按分が必要な場合は、「按分による支出の場合の記載事項」の欄に、按分の率を記載してください。
３　添付した領収書等の金額のうち、政務活動費として支出する額を記載してください。

（参考様式１）

領収書等の添付様式

使途項目	調査研究費・研修費・広聴広報費・要請陳情等活動費・会議費・資料作成費・資料購入費・事務所費・事務費・人件費
整理番号	12

領収書その他の証拠書類の添付欄

山文

納品書(領収書)

2023年11月29日 21:09

売上
Tカード会員 [redacted] 様

現金会員
車両番号 [redacted] 乗車番

白灯油 P-25
53.10L *
113円 ¥6,000※

合計 ¥6,000
(消費税10%対象 ¥6,000
内消費税等 ¥545)
お預り ¥6,000
お釣り ¥0
Tカード番号：XXXXXXXXXX[redacted]
Tポイント：基本P [redacted] P
特別P P
今回計 P
利用ポイント P
利用可能ポイント P

本日付与されたポイントは２～３日目以降に反映されます。有効期限切等の理由で、Tカードにポイントが加算されないことがあります。
詳細はwww.tsuta.jpにてご確認下さい。

現金でお買上げの場合は領収書にかえさせて頂きます。

山文商事株式会社
ＤＤセルフ近江八幡駅南ＳＳ
滋賀県 近江八幡市
鷹飼町南１丁目４番９号
TEL:0748-37-6300 [redacted]
登録番号：[redacted]
ﾚｼｰﾄNo [redacted]
ﾃﾞｰﾀNo [redacted]
[redacted] 2023/11/29※

事業名、使途および内容等

事務所灯油代（6,000円）

按分による支出の場合の記載事項	按分の率	50/100
政務活動費として支出する額		3000※ 円

(注) 1 領収書等は、この様式に添付してください。
2 政務活動に伴う経費とそれ以外の活動に伴う経費との按分が必要な場合は、「按分による支出の場合の記載事項」の欄に、按分の率を記載してください。
3 添付した領収書等の金額のうち、政務活動費として支出する額を記載してください。

（参考様式１）

領収書等の添付様式

使途項目	調査研究費・研修費・広聴広報費・要請陳情等活動費・会議費・資料作成費・資料購入費・事務所費・事務費・人件費
整理番号	13~15。

領収書その他の証拠書類の添付欄

(13)

納品書（領収書）

登録番号[redacted]
適用税率10%

売上
2023年12月26日 11:57

様

現金固定J
[redacted]

灯油1L　P-17 内税 10%
36.00L,コ　@111.00 ¥3996
00400.00
灯油1L　P-18 内税 10%
36.00L,コ　@111.00 ¥3996
00400.00

合計 ¥7,992
(内消費税等 ¥726)
※上記にて領収書とさせて頂きます。

1万-2008　6千-　8

2023/12/26 (890008)
ベストバリューエネルギー(株)近江八幡

滋賀県近江八幡市若宮町２２４－２
TEL0748-38-4220
ﾚｼｰﾄNo.[redacted]　担当：
釣銭機処理No.[redacted]

(14)

納品書（領収書）

登録番号[redacted]
適用税率10%

売上
2024年02月01日 15:57

様

現金固定J
[redacted]

灯油1L　P-17 内税 10%
18.00L,コ　@111.00 ¥1998
00400.00
灯油1L　P-18 内税 10%
36.00L,コ　@111.00 ¥3996
00400.00

合計 ¥5,994
(内消費税等 ¥545)
※上記にて領収書とさせて頂きます。

1万-4006　6千-　6

2024/02/01 (890008)
ベストバリューエネルギー(株)近江八幡

滋賀県近江八幡市若宮町２２４－２
TEL0748-38-4220
ﾚｼｰﾄNo.[redacted]　担当：[redacted]
釣銭機処理No.[redacted]

(15)

納品書（領収書）

登録番号[redacted]
適用税率10%

売上
2024年03月09日 18:35

様

現金固定J
[redacted]

灯油1L　P-17 内税 10%
36.00L,コ　@111.00 ¥3996
00400.00
灯油1L　P-18 内税 10%
18.00L,コ　@111.00 ¥1998
00400.00

合計 ¥5,994
(内消費税等 ¥545)
※上記にて領収書とさせて頂きます。

1万-4006　6千-　6

2024/03/09 (890008)
ベストバリューエネルギー(株)近江八幡

滋賀県近江八幡市若宮町２２４－２
TEL0748-38-4220
ﾚｼｰﾄNo.[redacted]　担当：[redacted]
釣銭機処理No.[redacted]

事業名、使途および内容等	
事務所灯油代（19,980円）	
按分による支出の場合の記載事項	按分の率　50/100
政務活動費として支出する額	9,990円

（注）１　領収書等は、この様式に添付してください。
２　政務活動に伴う経費とそれ以外の活動に伴う経費との按分が必要な場合は、「按分による支出の場合の記載事項」の欄に、按分の率を記載してください。
３　添付した領収書等の金額のうち、政務活動費として支出する額を記載してください。

（参考様式１）

領収書等の添付様式

使途項目	調査研究費・研修費・広聴広報費・要請陳情等活動費・会議費・資料作成費・資料購入費・事務所費・事務費・人件費
整理番号	1

領収書その他の証拠書類の添付欄
別紙のとおり

事業名、使途および内容等
事務所電話代（R5.6月～R6.3月）

按分による支出の場合の記載事項	按分の率	50/100
政務活動費として支出する額	37,480 円	

（注）1　領収書等は、この様式に添付してください。
2　政務活動に伴う諸費とそれ以外の活動に伴う経費との按分が必要な場合は、「按分による支出の場合の記載事項」の欄に、按分の率を記載してください。
3　添付した領収書等の金額のうち、政務活動費として支出する額を記載してください。

6月	05.06.26 E 振　替	7,486 TGLカリ(SMFS	[redacted]
7月	05.07.26 E 振　替	7,486 TGLカリ(SMFS	
8月	05.08.28 E 振　替	7,486 TGLカリ(SMFS	

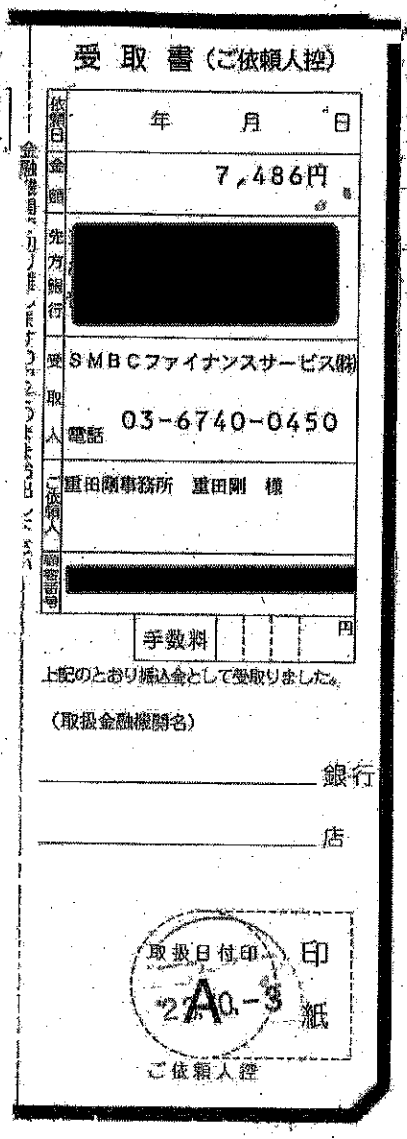

受取書（ご依頼人控）

依頼日	年　月　日
金額	7,486円
先方銀行	[redacted]
受取人	SMBCファイナンスサービス㈱ 電話 03-6740-0450
ご依頼人	重田剛事務所　重田剛　様
顧客番号	[redacted]
手数料	円

上記のとおり振込金として受取りました。

（取扱金融機関名）

＿＿＿＿＿＿＿＿銀行

＿＿＿＿＿＿＿＿店

取扱日付印 22.10.-3 印紙

ご依頼人控

9月分

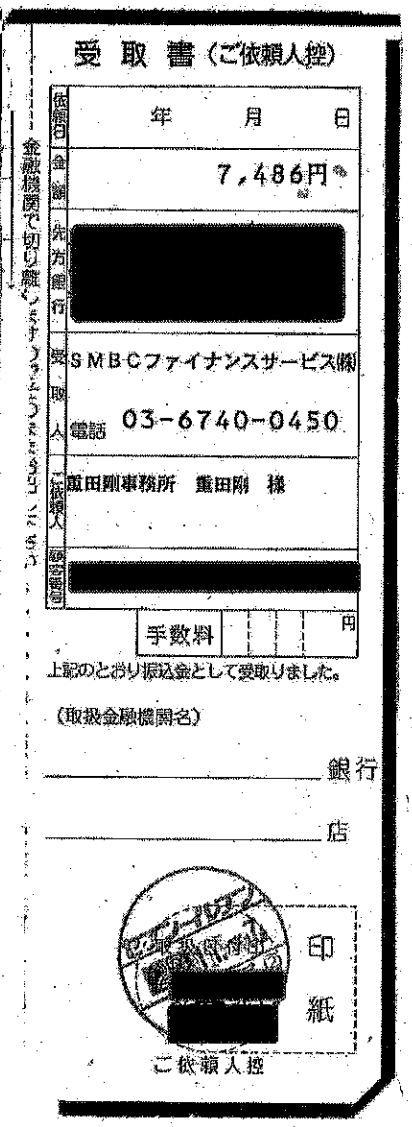

受取書（ご依頼人控）

依頼日	年　月　日
金額	7,486円
先方銀行	[redacted]
受取人	SMBCファイナンスサービス㈱ 電話 03-6740-0450
ご依頼人	重田剛事務所　重田剛　様
顧客番号	[redacted]
手数料	円

上記のとおり振込金として受取りました。

（取扱金融機関名）

＿＿＿＿＿＿＿＿銀行

＿＿＿＿＿＿＿＿店

[redacted] 印紙

ご依頼人控

10月分

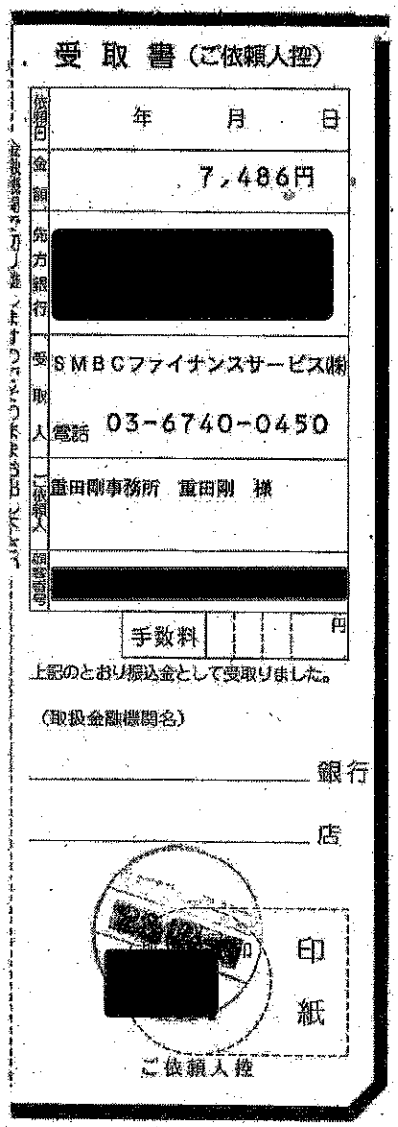

受取書（ご依頼人控）

依頼日	年　月　日
金額	7,486円
先方銀行	[redacted]
受取人	SMBCファイナンスサービス㈱ 電話 03-6740-0450
ご依頼人	重田剛事務所　重田剛　様
顧客番号	[redacted]
手数料	円

上記のとおり振込金として受取りました。

（取扱金融機関名）

＿＿＿＿＿＿＿＿銀行

＿＿＿＿＿＿＿＿店

[redacted] 印紙

ご依頼人控

11月分

9月～11月分　電話代

22,458円

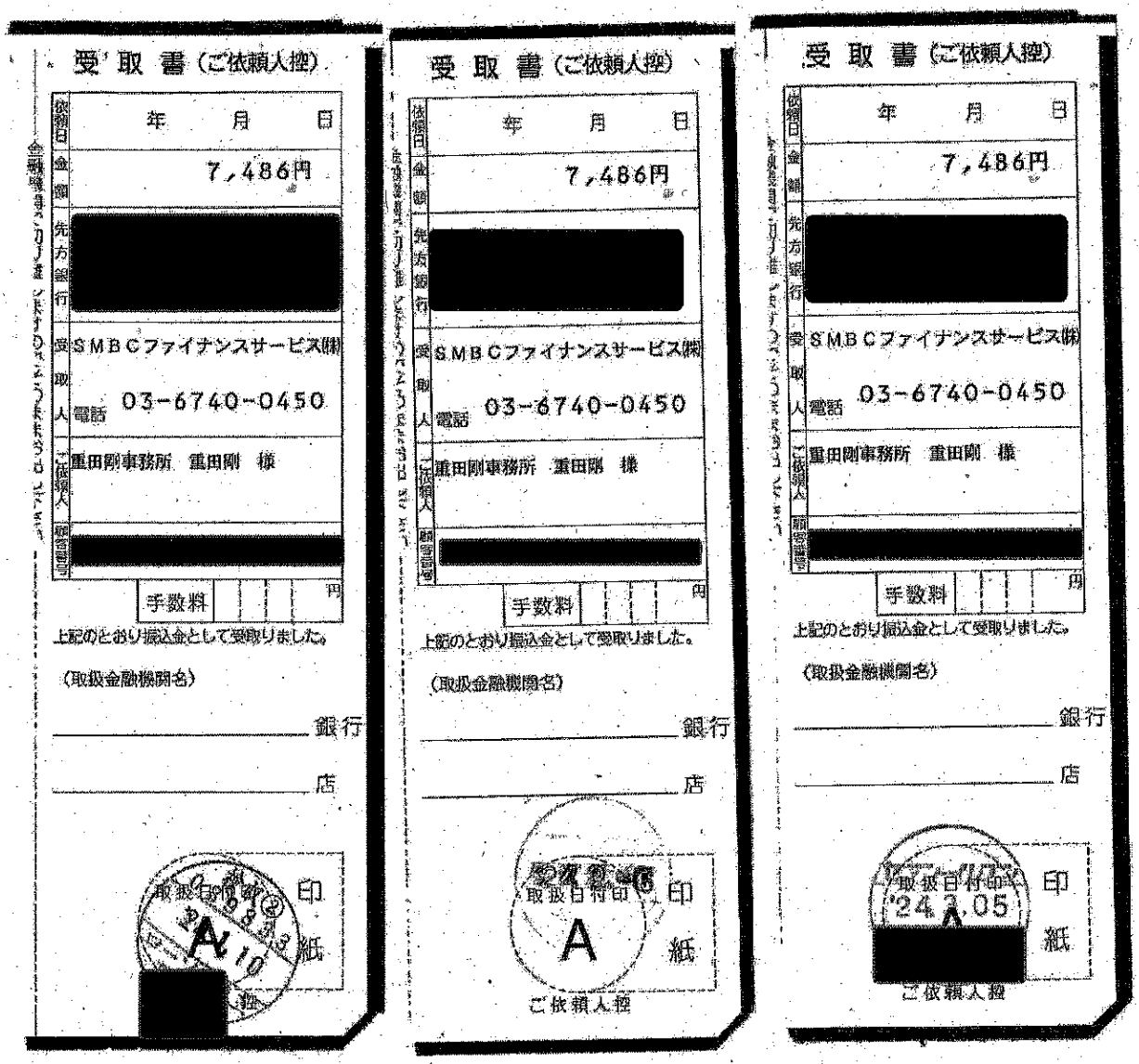

受取書（ご依頼人控）

依頼日	年　月　日
金額	7,486円
先方銀行	[redacted]
受取人	ＳＭＢＣファイナンスサービス㈱
	電話 03-6740-0450
ご依頼人	重田剛事務所　重田剛　様
顧客番号	[redacted]

手数料　　円

上記のとおり振込金として受取りました。

（取扱金融機関名）

＿＿＿＿＿＿＿＿銀行

＿＿＿＿＿＿＿＿店

取扱日付印　印紙

ご依頼人控

受取書（ご依頼人控）

依頼日	年　月　日
金額	7,486円
先方銀行	[redacted]
受取人	ＳＭＢＣファイナンスサービス㈱
	電話 03-6740-0450
ご依頼人	重田剛事務所　重田剛　様
顧客番号	[redacted]

手数料　　円

上記のとおり振込金として受取りました。

（取扱金融機関名）

＿＿＿＿＿＿＿＿銀行

＿＿＿＿＿＿＿＿店

取扱日付印　印紙

ご依頼人控

受取書（ご依頼人控）

依頼日	年　月　日
金額	7,486円
先方銀行	[redacted]
受取人	ＳＭＢＣファイナンスサービス㈱
	電話 03-6740-0450
ご依頼人	重田剛事務所　重田剛　様
顧客番号	[redacted]

手数料　　円

上記のとおり振込金として受取りました。

（取扱金融機関名）

＿＿＿＿＿＿＿＿銀行

＿＿＿＿＿＿＿＿店

取扱日付印　印紙

ご依頼人控

12月分

1月分

2月分

12月～2月分　電話代

22,458円

受取書（ご依頼人控）

依頼日	年　月　日
金額	7,486円
先方銀行	[redacted]
受取人	SMBCファイナンスサービス㈱ 電話 03-6740-0450
ご依頼人	重田剛事務所　重田剛　様
顧客番号	[redacted]
手数料	円

上記のとおり振込金として受取りました。

（取扱金融機関名）

＿＿＿＿＿＿＿＿＿＿銀行

＿＿＿＿＿＿＿＿＿＿店

取扱日付印　印

A　紙

ご依頼人控

3月分

電話代

7,486円

（参考様式１）

領収書等の添付様式

使途項目	調査研究費・研修費・広聴広報費・要請陳情等活動費・会議費・資料作成費・資料購入費・事務所費・事務費・人件費
整理番号	2.

領収書その他の証拠書類の添付欄

別紙のとおり

事業名、使途および内容等

R5. 5月分～R6. 3月分　携帯料金
（86,833円　按分 50/100）

按分による支出の場合の記載事項	按分の率	50/100
政務活動費として支出する額		43,416円

（注）１　領収書等は、この様式に添付してください。
２　政務活動に伴う経費とそれ以外の活動に伴う経費との按分が必要な場合は、「按分による支出の場合の記載事項」の欄に、按分の率を記載してください。
３　添付した領収書等の金額のうち、政務活動費として支出する額を記載してください。

利用明細

利用年月日 利用者	ご利用内容	新規ご利用額(円)	今回ご請求額(円)	備考 現地通貨額	通貨略称	換算レート(円)
[redacted]		[redacted]	[redacted]			
04.30	ドコモご利用料金　6月分	10,384	10,384			
[redacted]		[redacted]	[redacted]			
	＊＊ 合　計 ＊＊					

上記ご利用内容のうち、ショッピングおよびキャッシングご利用分を「リボ払い」に変更できます！（当行規定集の内容にご同意の上でお申込みください）

リボ切替サービス

【ホームページの場合】https://www.cr.mufg.jp/bk_info からログイン！
お申込み期限：6月5日(月)12時まで

【お電話の場合】裏面のお問合せ先にお申込みください。
お申込み期限：6月5日(月)12時まで

利用者欄の数字はご利用いただいたカードをあらわしています。1=本人会員　2=本人会員(リボ払い専用カード)　3=家族会員　4=家族会員(リボ払い専用カード) また、「V」はVisa、「M」はMastercard®をあらわしています。

外でご利用の場合、加盟店でのご利用日または伝票の処理日が記載されます。また、9桁以上の現地通貨額は表示されず、通貨略称・日本円換算額のみ表示しております。
の円換算レートは、Visa WorldwideまたはMastercardが適用するレートを使用いたします。必ずしもご利用日のレートではございません。また、円換算レートに諸事務
の費用として当行が定めた2.20%(税込)を加算させていただきます。●ご利用可能枠を超えるカードのご利用を希望される場合は、事前に当行までご連絡ください。

利用区分	前回お支払後残高 ①	新規ご利用額 ②	ご利用残高合計 ③=①+②	今回ご請求額 ④=③+⑥+⑦	内訳 元金 ⑤	手数料／利息 ⑥	その他 ⑦	お支払後残高 ⑧=③−⑤
一括払い	0	0	0	0	0	0	0	0
リボ払い	0	0	0	0	0	0	0	0

一括払い」は「キャッシング一括払い」を、「リボ払い」は「キャッシングリボ払い」を表わしています。

明細

年月日	ご利用内容	新規ご利用額(円)	今回ご請求額(円)	備考 現地通貨額	通貨略称	換算レート(円)
[redacted]	[redacted]		[redacted]			
1						
5. 31	ドコモご利用料金　6月分	8,507	8,507			
[redacted]	[redacted]	[redacted]				
	＊＊会　計＊＊					

上記ご利用内容のうち、ショッピングおよびキャッシングご利用分を「リボ払い」に変更できます！（当行規定集の内容にご同意の上でお申込みください）

サービス【ホームページの場合】https://www.cr.mufg.jp/bk_info からログイン！ お申込み期限：7月3日(月)12時まで

【お電話の場合】裏面のお問合せ先にお申込みください。 お申込み期限：7月3日(月)12時まで

欄の数字はご利用いただいたカードをあらわしています。1=本人会員 2=本人会員(リボ払い専用カード) 3=家族会員 4=家族会員(リボ払い専用カード) また、「V」はVisa、「M」はMastercardをあらわしています。

ご利用の場合、加盟店でのご利用日または伝票の処理日が記載されます。また、9桁以上の現地通貨額は表示されず、通貨略称・日本円換算額のみ表示しております。
円換算レートは、Visa WorldwideまたはMastercardが適用するレートを使用いたします。必ずしもご利用日のレートではございません。また、円換算レートに諸事務の費用として当行が定めた2.20%(税込)を加算させていただきます。●ご利用可能枠を超えるカードのご利用を希望される場合は、事前に当行までご連絡ください。

支払い	前回お支払い後残高 ①	新規ご利用額 ②	ご利用残高合計 ③=①+②	今回ご請求額 ④=③-⑤+⑥	元金 ⑤	内訳 手数料 ⑥	利息 ⑦	その他 ⑧	お支払い後残高 ⑨=③-⑤
払い	0	0	0	0	0	0	0	0	0
払い	0	0	0	0	0	0	0	0	0

払い」は「キャッシング一括払い」を、「リボ払い」は「キャッシングリボ払い」を表わしています。

用明細

年月日 用者	ご利用内容	新規ご利用額(円)	今回ご請求額(円)	備考 現地通貨額	通貨略称	換算レート(円)
[redacted]	[redacted]	[redacted]				
06.30	ドコモご利用料金　7月分	7,417	7,417			
	[redacted]	[redacted]				
	＊＊ 合　計 ＊＊					

上記ご利用内容のうち、ショッピングおよびキャッシングご利用分を「リボ払い」に変更できます！（当行規定集の内容にご同意の上でお申込みください）

ボ切替サービス　【ホームページの場合】https://www.cr.mufg.jp/bk_info からログイン！ お申込み期限：8月3日(木)12時まで　【お電話の場合】裏面のお問合せ先にお申込みください。 お申込み期限：8月3日(木)12時まで

者欄の数字はご利用いただいたカードをあらわしています。1=本人会員　2=本人会員(リボ払い専用カード)　3=家族会員　4=家族会員(リボ払い専用カード) また、「V」はVisa、「M」はMastercard®をあらわしています。

でご利用の場合、加盟店でのご利用日または伝票の処理日が記載されます。また、9桁以上の現地通貨額は表示されず、通貨略称・日本円換算額のみ表示しております。
の円換算レートは、Visa WorldwideまたはMastercardが適用するレートを使用いたします。必ずしもご利用日のレートではございません。また、円換算レートに諸事務
として当行が定めた2.20%(税込)を加算させていただきます。●ご利用可能枠を超えるカードのご利用を希望される場合は、事前に当行までご連絡ください。

区分	前回お支払後残高 ①	新規ご利用額 ②	ご利用残高合計 ③=①+②	今回ご請求額 ④=⑤+⑥+⑦	内訳 元金 ⑤	手数料／利息 ⑥	その他 ⑦	お支払後残高 ⑧=③−⑤
払い	0	0	0	0	0	0	0	0
払い	0	0	0	0	0	0	0	0

払い」は「キャッシング一括払い」を、「リボ払い」は「キャッシングリボ払い」を表わしています。

ご利用明細

※ご利用者数の数字はご利用いただいたカードをあらわしています。1=本人会員 2=本人会員(リボばらい専用カード) 3=家族会員 4=家族会員(リボばらい専用カード)
また、「V」はVisa、「M」はMastercard®をあらわしています。

[redacted]					
07/31	V	1	ドコモご利用料金　8月分	7,390	7,390
[redacted]					
			ご利用代金明細書発行手数料		
			＊＊ 合　計 ＊＊		

ショッピングリボ・分割・2回・ボーナス・キャッシングのお支払明細 (単位:円)

ご利用区分	[redacted]							
ショッピングリボ	0	0	0	0	0	0	0	0
分割・2回・ボーナス	0	0	0	0	0	0	0	0
キャッシング一括	0	0	0	0	0	0	0	0
キャッシングリボ	0	0	0	0	0	0	0	0

利用明細

利用年月日 利用者	ご利用内容	新規ご利用額(円)	今回ご請求額(円)	備考 現地通貨額	通貨略称	換算レート(円)
[redacted]	[redacted]	[redacted]	[redacted]			
08.31	ドコモご利用料金　9月分	7,496	7,496			
[redacted]		[redacted]				
	＊＊ 合　計 ＊＊					

上記ご利用内容のうち、ショッピングおよびキャッシングご利用分を「リボ払い」に変更できます！（当行規定集の内容にご同意の上でお申込みください）

リボ切替サービス

【ホームページの場合】 https://www.cr.mufg.jp/bk_infoからログイン！ お申込み期限：10月2日(月)12時まで

【お電話の場合】 裏面のお問合せ先にお申込みください。 お申込み期限：10月2日(月)12時まで

利用者欄の数字はご利用いただいたカードをあらわしています。1=本人会員　2=本人会員(リボ払い専用カード)　3=家族会員　4=家族会員(リボ払い専用カード) また、「V」はVisa、「M」はMastercardをあらわしています。

外でご利用の場合、加盟店でのご利用日または伝票の処理日が記載されます。また、9桁以上の現地通貨額は表示されず、通貨略称・日本円換算額のみ表示しております。
[illegible]換算レートは、Visa WorldwideまたはMastercardが適用するレートを使用いたします。必ずしもご利用日のレートではございません。また、円換算レートに諸事務
[illegible]用として当行が定めた2.20%(税込)を加算させていただきます。●ご利用可能枠を超えるカードのご利用を希望される場合は、事前に当行までご連絡ください。

利用区分	前回お支払後残高 ①	新規ご利用額 ②	ご利用残高合計 ③=①+②	今回ご請求額 ④=⑤+⑥+⑦	内訳 元金 ⑤	内訳 手数料／利息 ⑥	内訳 その他 ⑦	お支払後残高 ⑧=③−⑤
一括払い	0	0	0	0	0	0	0	0
リボ払い	0	0	0	0	0	0	0	0

一括払い」は「キャッシング一括払い」を、「リボ払い」は「キャッシングリボ払い」を表わしています。

用明細

年月日	ご利用内容	新規ご利用額(円)	今回ご請求額(円)	備考 現地通貨額	通貨略称	換算レート(円)
[redacted]	[redacted]	[redacted]				
09.30	ドコモご利用料金　10月分	7,384	7,384			
[redacted]	[redacted]	[redacted]	[redacted]			
	＊＊ 合　計 ＊＊	83,654	83,654			

上記ご利用内容のうち、ショッピングおよびキャッシングご利用分を「リボ払い」に変更できます！（当行規定集の内容にご同意の上でお申込みください）

リボ切替サービス

【ホームページの場合】https://www.cr.mufg.jp/bk_info からログイン！
お申込み期限：11月2日(木)12時まで

【お電話の場合】裏面のお問合せ先にお申込みください。
お申込み期限：11月2日(木)12時まで

用者額の数字はご利用いただいたカードをあらわしています。1=本人会員　2=本人会員(リボ払い専用カード)　3=家族会員　4=家族会員(リボ払い専用カード)　また、「V」はVisa、「M」はMastercard®をあらわしています。

外でご利用の場合、加盟店でのご利用日または伝票の処理日が記載されます。また、9桁以上の現地通貨額は表示されず、通貨略称・日本円換算額のみ表示しております。
貨の円換算レートは、Visa WorldwideまたはMastercardが適用するレートを使用いたします。必ずしもご利用日のレートではございません。また、円換算レートに諸事務
など[illegible]用として当行が定めた2.20%(税込)を加算させていただきます。●ご利用可能枠を超えるカードのご利用を希望される場合は、事前に当行までご連絡ください。

利用区分	前回お支払後残高 ①	新規ご利用額 ②	ご利用残高合計 ③=①+②	今回ご請求額 ④=③+⑤+⑥	内訳 元金 ⑤	手数料／利息 ⑥	その他 ⑦	お支払後残高 ⑧=③-⑤
括払い	0	0	0	0	0	0	0	0
拡払い	0	0	0	0	0	0	0	0

括払い」は「キャッシング一括払い」を、「リボ払い」は「キャッシングリボ払い」を表わしています。

05.11.10 E タレジット　　83,654 シガエステイオDC

利用明細

利用年月日 利用者	ご利用内容	新規ご利用額(円)	今回ご請求額(円)	備考 現地通貨額	通貨略称	換算レート(円)
[redacted]	[redacted]	[redacted]	[redacted]			
10.31	ドコモご利用料金　11月分	7,393	7,393			
[redacted]	[redacted]	[redacted]	[redacted]			
	＊＊ 合　計 ＊＊	16,283	16,283			

リボ切替サービス ▲ 上記のショッピング・キャッシングご利用分を「リボ払い」に変更できます！（当行規定集の内容にご同意の上お申込みください）

2023年12月11日(月)引落分お申込み期限 [WEB・電話] 2023年12月4日(月)12時	2024年1月10日(水)引落分お申込み期限 [WEB] 2024年1月2日(火)12時 [電話] 2023年12月29日(金)17時 ご注意！	[WEB] https://www.cr.mufg.jp/bk_info からログイン！ [電話] 裏面お問合せ先にお申込みください。

利用者欄の数字はご利用いただいたカードをあらわしています。1=本人会員　2=本人会員(リボ払い専用カード)　3=家族会員　4=家族会員(リボ払い専用カード) また、「V」はVisa、「M」はMastercard®をあらわしています。

[illegible]用の場合、加盟店でのご利用日または伝票の処理日が記載されます。また、9桁以上の現地通貨額は表示されず、通貨略称・日本円換算額のみ表示しております。
貨の円換算レートは、Visa WorldwideまたはMastercardが適用するレートを使用いたします。必ずしもご利用日のレートではございません。また、円換算レートに諸事務
などの費用として当行が定めた2.20%(税込)を加算させていただきます。●ご利用可能枠を超えるカードのご利用を希望される場合は、事前に当行までご連絡ください。

[illegible]

利用区分	前回お支払後残高 ①	新規ご利用額 ②	ご利用残高合計 ③=①+②	今回ご請求額 ④=⑤+⑥+⑦	内訳 元金 ⑤	手数料／利息 ⑥	その他 ⑦	お支払後残高 ⑧=③−⑤
括払い	0	0	0	0	0	0	0	0
ボ払い	0	0	0	0	0	0	0	0

括払い」は「キャッシング一括払い」を、「リボ払い」は「キャッシングリボ払い」を表わしています。

05.12.11 E クレジット　　16,283 シカ゛エステイ1DC

明細

月日 用途	ご利用内容	新規ご利用額(円)	今回ご請求額(円)	備考 現地通貨額	通貨略称	換算レート(円)
[redacted]		[redacted]				
30	ドコモご利用料金　１２月分	7,590	7,590			
[redacted]		[redacted]				
	＊＊ 合　計 ＊＊	36,254	36,254			

切替サービス ▲ 上記のショッピング・キャッシングご利用分を「リボ払い」に変更できます！（当行規定等の内容にご同意の上お申込みください）

24年1月10日(水)分お申込み期限	[WEB] 2024年1月2日(火)12時 https://www.cr.mufg.jp/bk_info からログイン！ [電話] 2023年12月29日(金)17時 ご注意 裏面お問合せ先にお申込みください。	年末年始の影響により、お電話でのお申込み期限を過ぎて、ご利用代金明細書が到着する場合があります。何卒ご了承ください。

各欄の数字はご利用いただいたカードをあらわしています。1=本人会員　2=本人会員(リボ払い専用カード)　3=家族会員　4=家族会員(リボ払い専用カード)また、「V」はVisa、「M」はMastercardをあらわしています。

*ご[redacted]の場合、加盟店でのご利用日または伝票の処理日が記載されます。また、9桁以上の現地通貨額は表示されず、通貨略称・日本円換算額のみ表示しております。
○円換算レートは、Visa WorldwideまたはMastercardが適用するレートを使用いたします。必ずしもご利用日のレートではございません。また、円換算レートに関事務
の費用として当行が定めた2.20%(税込)を加算させていただきます。●ご利用可能枠を超えるカードのご利用を希望される場合は、事前に当行までご連絡ください。

区分	前回ご請求後残高 ①	新規ご利用額 ②	ご利用額合計 ①+②	今回ご請求額 ①+②-③	内訳 元金 ③	手数料・利息 ④	その他 ⑤	次回ご請求残高 ①+②-③
一括払い	0	0	0	0	0	0	0	0
リボ払い	0	0	0	0	0	0	0	0

「一括払い」は「キャッシング一括払い」を、「リボ払い」は「キャッシングリボ払い」を表わしています。

06.01.10 E クレジット　36,254 カードエステイトDC

利用明細

利用年月日 利用者	ご利用内容	新規ご利用額(円)	今回ご請求額(円)	備考 現地通貨額	通貨略称	換算レート(円)
[redacted]	[redacted]	[redacted]				
12.31	ドコモご利用料金 1月分	7,377	7,377			
[redacted]		[redacted]				
	＊＊ 合 計 ＊＊	11,461	11,461			

上記ご利用内容のうち、ショッピングおよびキャッシングご利用分を「リボ払い」に変更できます！（当行規定集の内容にご同意の上でお申込みください）

リボ切替サービス

【ホームページの場合】https://www.cr.mufg.jp/bk_infoからログイン！ お申込み期限：2月5日(月)12時まで

【お電話の場合】裏面のお問合せ先にお申込みください。 お申込み期限：2月5日(月)12時まで

利用者欄の数字はご利用いただいたカードをあらわしています。1=本人会員 2=本人会員(リボ払い専用カード) 3=家族会員 4=家族会員(リボ払い専用カード) また、「V」はVisa、「M」はMastercard®をあらわしています。

外でご利用の場合、加盟店でのご利用日または伝票の処理日が記載されます。また、9桁以上の現地通貨額は表示されず、通貨略称・日本円換算額のみ表示しております。
の円換算レートは、Visa WorldwideまたはMastercardが適用するレートを使用いたします。必ずしもご利用日のレートではございません。また、円換算レートに諸事務
用として当行が定めた2.20%(税込)を加算させていただきます。●ご利用可能枠を超えるカードのご利用を希望される場合は、事前に当行までご連絡ください。

利用区分	前回お支払後残高 (1)	新規ご利用額 (2)	ご利用残高合計 (3)=(1)+(2)	今回ご請求額 (4)=(5)+(6)+(7)	内訳 元金 (5)	手数料／利息 (6)	その他 (7)	お支払後残高 (8)=(3)−(5)
一括払い	0	0	0	0	0	0	0	0
リボ払い	0	0	0	0	0	0	0	0

一括払い」は「キャッシング一括払い」を、「リボ払い」は「キャッシングリボ払い」を表わしています。

11,461 シガエスティオDC

用明細

年月日 用者	ご利用内容	新規ご利用額(円)	今回ご請求額(円)	備考 現地通貨額	通貨略称	換算レート(円)
[redacted]		[redacted]	[redacted]			
01.31	ドコモご利用料金　2月分	8,497	8,497			
[redacted]		[redacted]	[redacted]			
	＊＊ 合　計 ＊＊	17,103	17,103			

上記ご利用内容のうち、ショッピングおよびキャッシングご利用分を「リボ払い」に変更できます！（当行規定集の内容にご同意の上でお申込みください）

リボ切替サービス　【ホームページの場合】https://www.cr.mufg.jp/bk_infoからログイン！ お申込み期限：3月4日(月)12時まで　【お電話の場合】裏面のお問合せ先にお申込みください。 お申込み期限：3月4日(月)12時まで

用者欄の数字はご利用いただいたカードをあらわしています。1=本人会員　2=本人会員(リボ払い専用カード)　3=家族会員　4=家族会員(リボ払い専用カード) また、「V」はVisa、「M」はMastercardⓅをあらわしています。

トでご利用の場合、加盟店でのご利用日または伝票の処理日が記載されます。また、9桁以上の現地通貨額は表示されず、通貨略称・日本円換算額のみ表示しております。
の[illegible]算レートは、Visa WorldwideまたはMastercardが適用するレートを使用いたします。必ずしもご利用日のレートではございません。また、円換算レートに諸事務
どの[illegible]用として当行が定めた2.20%(税込)を加算させていただきます。●ご利用可能枠を超えるカードのご利用を希望される場合は、事前に当行までご連絡ください。

[illegible]

用区分	前回お支払後残高 ①	新規ご利用額 ②	ご利用残高合計 ③=①+②	今回ご請求額 ④=③+⑥+⑦	内訳 元金 ⑤	手数料・利息 ⑥	その他 ⑦	お支払後残高 ⑧=⑨−⑤
括払い	0	0	0	0	0	0	0	0
払い	0	0	0	0	0	0	0	0

括払い」は「キャッシング一括払い」を、「リボ払い」は「キャッシングリボ払い」を表わしています。

[illegible]　17,103 シガ゛ユステイオDC

ご利用代金明細書

2024年 3月24日 作成

[redacted]

会社名　株式会社滋賀銀行
〒・住所　525-0032
滋賀県草津市大路1-14-26

[redacted]田 剛 様

[redacted]

[redacted]

利用明細 ※ご利用者欄の数字はご利用いただいたカードをあらわしています。1=本人会員 2=本人会員(Uポイント専用カード) 3=連携会員 4=連携会員(Uポイント専用カード)
また、「V」はVisa、「M」はMastercardをあらわしています。

利用月日	ご利用者	ご利用内容	新規ご利用額 (円)	今回ご請求額 (円)	備考		
02.29	V 1	ドコモご利用料金 3月分	7,398	7,398			
[redacted]			[redacted]				
		** 合 計 **					

（参考様式１）

領収書等の添付様式

使途項目	調査研究費・研修費・広聴広報費・要請陳情等活動費・会議費・資料作成費・資料購入費・事務所費・(事務費)・人件費
整理番号	3

領収書その他の証拠書類の添付欄

別紙のとおり

事業名、使途および内容等
事務用品費（USBメモリ、パソコンソフト、インク、用紙他） （39,880円 按分50/100）

按分による支出の場合の記載事項	按分の率 50/100
政務活動費として支出する額	19,940円

（注）１　領収書等は、この様式に添付してください。
２　政務活動に伴う経費とそれ以外の活動に伴う経費との按分が必要な場合は、「按分による支出の場合の記載事項」の欄に、按分の率を記載してください。
３　添付した領収書等の金額のうち、政務活動費として支出する額を記載してください。

Joshin
近江八幡イオン店
0748-37-8911
お問合せNo.：[redacted]

印紙税申告納付につき浪速税務署承認済

[redacted]領収書（お買上明細書）

2023年05月07日(日) 15時57分　No. [redacted]
0001：お持帰
会員：[redacted]

1646936700066 用紙　10P※
S1UMA4N
5個 (428)単 (2,140)
セール10%割引|+セール (-325)
(税別価格 1,650) 値引後 1,815
対象セール
アプリ割引|パスポート５％１０％

税込小計 1,815

《税込合計》 ¥1,815※
内消費税等 165
(10% 対象額 1,815 消費税 165)

現金(J-Deb|t含む)及び金券等に含まれる消費税等 165
お預り ¥2,020
お釣り ¥205
(「税別価格」は参考表示です)

アル・プラザ
守山
TEL:077-581-1800

領収証

毎週火曜・水曜日は生鮮市開催
新鮮でお買得な商品を豊富に！
ぜひ、ご利用くださいませ

2023年 5月 8日 (月) 14:46
会員

文具
¥100 2個 ¥200
文具 ¥50

小計 3点 ¥250
10.0%対象額 税込 ¥275
(内消費税等 ¥25)

現計 ¥275※
お預り ¥300
お釣り ¥25

Joshin
近江八幡イオン店
0748-37-8911
お問合せNo.：[redacted]

印紙税申告納付につき浪速税務署承認済

[redacted]領収書（お買上明細書）

2023年05月07日(日) 15時52分　No. [redacted]
0001：お持帰 [redacted]
会員：[redacted]

4984279231890 ＵＳＢメモリ　8P※
HDUF113C16G2
2個 (780)単 (1,560)
セール10%割引| (-156)
(税別価格 1,278) 割引後 1,404
4953103319769 ＵＳＢメモリ　3P※
MF-SSU216GBK
1個 580
(税別価格 528)
2097897447009 商品外
2304ｱﾌﾟﾘｺﾞﾗｲﾃﾝ50P
1個
対象セール
アプリ割引|パスポート５％１０％

税込小計 1,984
(ｼﾞｮｰｼﾝﾎﾟｲﾝﾄ使用) 50

《税込合計》 ¥1,934※
内消費税等 175
(10% 対象額 1,934 消費税 175)

現金(J-Deb|t含む)及び金券等に含まれる消費税等 175
お預り ¥10,034
お釣り ¥8,100
(「税別価格」は参考表示です)

2024'19

Joshin

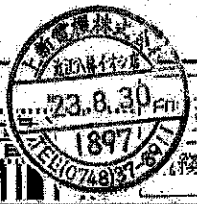

領収書（お買上明細書）

税申告納
つき浪速
務署承認済

お問い合わせ番号：

管理No

U1		担当		伝票番号	
取引No.		端末No.		日付	2023年08月30日

お名前	様	電話	（　　）　－
お所	〒（　　－　　）		

00 ポイント発行済み　　会員番号　XXXXX

	商品コード／品名	数量	単価	金額	現持	引	発	移	ポイント
1	4906186723244 用紙	2	1,050	2,100	持				
		(税別価格 1,910)							
2									
3									
4									
5									

2,100 19

アヤハディオ

登録番号：[redacted]

＊＊＊領収証＊＊＊

近江八幡店　TEL(0748)37-5252
毎度ご来店ありがとうございます。
☆只今、アヤカ会員様
特別ご優待会開催中！☆
★9月8日(金)～9月26日(火)★

2023年 9月 9日(土)12:11 [redacted]

内10 0022 ノリ	¥382
4901480161908	
内10 0022 コクヨドットライナーカ. エ3P	¥877
4901480259970	
小計	¥1,259
買上点数	2点
合計	¥1,259
(税率10%対象額	¥1,259)
(内消費税等10%	¥114)
現金	¥2,000
お釣り	¥741

※内8は軽減税率対象です。

Joshin

近江八幡イオン店

0748-37-8911

お問合せNo.：[redacted]

印紙税申告納付につき過速税務署承認済

領収書（お買上明細書）

2023年09月11日(月) 14時48分　No. [redacted]
0001:お持帰 [redacted]
会員:XXXXX [redacted]

4549292144529 インク BC-360XL			3P
1個		(	3,540)
値引		(	-440)
(税別価格	2,819)	値引後	3,100
4549292144932 インク BC-361XL			3P
1個		(	3,460)
値引		(	-460)
(税別価格	2,726)	値引後	3,000
クーポン発行枚数： 2枚			
税込小計			6,100
(ジョーシンポイント使用)			100
《税込合計》			¥6,000
内消費税等			545
(10% 対象額	6,000	消費税	545)
現金(J-Debit含む)及び金券等に含まれる消費税等			545
お預り			¥6,000
お釣り			¥0

(「税別価格」は参考表示です)

225 / 19

AEON

イオン近江八幡店
TEL0748-38-0330 FAX0748-38-0331

[redacted] 領収証 [redacted]

イオンリテール株式会社
登録番号 [redacted]

レジ [redacted] 2023/11/11(土) 20:11
取 [redacted] 責 [redacted]

カートリッジブルーブラッ 98

小 計	¥98
外税10%対象額	¥98
外税10%	¥9
合 計	¥107
現 金	¥107
お釣り	¥0

お買上商品数:1



Joshin

近江八幡イオン店

0748-37-8911

お問合せNo.: [redacted]



印紙税申告納付につき過速税務署承認済

[redacted] 領収書 (お買上明細書)

2023年12月25日(月) 17時00分 No. [redacted]
0001:お持帰 [redacted]
会員:XXXX [redacted]

4988762020391 パソコンソフト 16P
VBTTLセキュリティST3YH
1個 (17,490)
10%割引 (-1,749)
(税別価格 14,310) 値引後 15,741
税込小計 15,741
(ジョーシンポイント使用) 741

《税込合計》 ¥15,000
内消費税等 1,363
(10% 対象額 15,000 消費税 1,363)

現金(J-Debit含む)及び金券等に含まれる消費税等 1,363
お預り ¥15,000
お釣り ¥0
(「税別価格」は参考表示です)

アル・プラザ
ALPLAZA
野洲
TEL:077-588-5500

登録番号 [redacted]

領収証

お買い上げありがとうございました
2024年01月07日(日)18:36 レジ [redacted]

責No 内堀	
ボールペン替芯	
2コX単95	¥190
ボールペン替芯	
4コX単95	¥380
小計	¥570
標準10%対象額	¥627
(内消費税等)	¥57
合計	¥627
お預り	¥1,000
お釣り	¥373

お買上点数 6点

--- HOPポイント情報 ---

ポイント対象金額	570円
通常ポイント	5点
累計ポイント	3,076点

※有効期限は、最後のポイント加点から8年間です。

カードNo. ********[redacted]



レシートNo [redacted] 店No [redacted]

Joshin

近江八幡イオン店

0748-37-8911

お問合せNo.: [redacted]



印紙税申告納付につき過速税務署承認済

[redacted] 領収書 (お買上明細書)

2024年01月16日(月) 13時36分 No. [redacted]
0001:お持帰 [redacted]
会員:XXX [redacted]

4905166723244 用紙 20P※
72324
2個 (1,050)単 2,100
(税別価格 1,910)
クーポン強行枚数: 2枚

税込小計 2,100

《税込合計》 ¥2,100
内消費税等 190
(10% 対象額 2,100 消費税 190)

1283419

AL アル・プラザ
AL.PLAZA
近江八幡
TEL:0748-31-2880

登録番号 [redacted]

領収証

お買い上げありがとうございました
2024年01月07日(日)15:13 レジ[redacted]
責No [redacted]

ボールペン替芯
3コX単95 ¥285

小計	¥285
標準10%対象額	¥313
(内消費税等)	¥28
合計	¥313
現計	¥313
お釣り	¥0
お買上点数	3点

---- LOPポイント情報 ----

だんぜん!ダイソー
DAISO

ダイソーイオン近江八幡店
TEL:080-4183-0031
公式通販サイト「DAISOオンラインショップ」
「ダイソーオンライン」で検索!
<会員 収 証>
2024年01月16日(火)15:22
レジNo.[redacted] 責:[redacted]

液体のり(70mL×2個	¥100外
小計 1点	¥100
10%税抜対象額	¥100
10%税額	¥10
合計	¥110
お預り合計	¥110
お釣り	¥0
登録番号	[redacted]

Joshin
近江八幡イオン店
0748-37-8911
お問合せNo.:[redacted]

印紙税申告納付につき浪速税務署承認済

[redacted]領収書 (お買上明細書)

2024年01月16日(火) 15時17分 No.[redacted]
0001:お持帰 [redacted]
会員:XXXXX[redacted]

4988617266827 インク ITH-Y		10P※
1個		1,070
(税別価格	973)	
4988617266797 インク ITH-BK		10P※
1個		1,070
(税別価格	973)	
クーポン発行枚数: 2枚		
税込小計		2,140
《税込合計》		¥2,140
内消費税等		194
(10% 対象額	2,140 消費税	194)

現金(J-Debit含む)及び金券等に含まれる消費税等 194
お預り ¥10,000
お釣り ¥7,860
(「税別価格」は参考表示です)

Joshin
近江八幡イオン店
0748-37-8911
お問合せNo.:[redacted]

印紙税申告納付につき浪速税務署承認済

[redacted]領収書 (お買上明細書)

2024年03月01日(金) 12時01分 No.[redacted]
0001:お持帰 [redacted]
会員:XXXXX[redacted]

4549292144932 インク BC-361XL		3P
1個		(3,460)
セール10%割引		(-346)
(税別価格	2,831) 割引後	3,114
4549292144529 インク BC-360XL		3P
1個		(3,540)
セール10%割引		(-354)
(税別価格	2,897) 割引後	3,186
対象セール		
常お得意様ご優待5%10%割引		
クーポン発行枚数: 2枚		
税込小計		6,300
(ジョーシンポイント使用)		200
《税込合計》		¥6,100
内消費税等		554
(10% 対象額	6,100 消費税	554)

現金(J-Debit含む)及び金券等に含まれる消費税等 554
お預り ¥10,100
お釣り ¥4,000
(「税別価格」は参考表示です)

866314