様式第８号（第５条関係）

令和6年4月15日

滋賀県議会議長　様

氏名　谷成隆

令和　5　年度政務活動費に係る収支報告について

滋賀県政務活動費の交付に関する条例第10条第１項（第３項）に基づき、別紙のとおり令和　5　年度政務活動費収支報告書を提出します。

別紙

# 令和　5年度政務活動費収支報告書

氏名　　谷　成隆

1 収　入

政務活動費　　2,200,004　円　(利息　　4　円含む)

2 支　出

(単位：円)

| 経　費 | 支出額 | 備　考 |
|---|---|---|
| 調査研究費 | 43,086円 | |
| 研修費 | 円 | |
| 広聴広報費 | 712,048円 | |
| 要請陳情等活動費 | 円 | |
| 会議費 | 円 | |
| 資料作成費 | 140,000円 | |
| 資料購入費 | 64,850円 | |
| 事務所費 | 482,893円 | |
| 事務費 | 335,215円 | |
| 人件費 | 450,000円 | |
| 合計 | 2,228,092円 | |

3 残　余

0　円

（参考様式４）

# 会 計 帳 簿

| 収 入 内 訳 | |
|---|---|
| 交付金計 | 2,200,000 円 |
| 利　　息 | 4 円 |
| 合　　計 | 2,200,004 円 |

| 支 出 内 訳 | |
|---|---|
| 調査研究費 | 43,086 円 |
| 研修費 | 円 |
| 広聴広報費 | 712,048 円 |
| 要請陳情等活動費 | 円 |
| 会議費 | 円 |
| 資料作成費 | 140,000 円 |
| 資料購入費 | 64,850 円 |
| 事務所費 | 482,893 円 |
| 事務費 | 335,215 円 |
| 人件費 | 450,000 円 |
| 合　　計 | 2,228,092 円 |

| 残　　余 | 0 円 |
|---|---|

（別紙）

# 支出内訳書

| 経　費 | 調査研究費 |
|---|---|

| 整理番号 | 支出年月日 | 支出金額 | 摘要（事業名、使途および内容等） |
|---|---|---|---|
| 79 | R6. 2. 16 | 43,086円 | 滋賀県議会観光議員連盟視察 |
| | | | |
| | | | |
| | | | |
| | | | |
| | | | |
| | | | |
| | | | |
| | | | |
| | | | |
| | | | |
| | | | |
| | | | |
| | | | |
| | | | |
| | | | |
| | | | |
| | | | |
| | | | |
| | | | |
| | | | |
| | | | |
| | | | |
| 計 | | 43,086円 | |

（注）1 支出整理簿は、経費の種類ごとに作成してください。
2 経費ごとの合計額と収支報告書の当該使途項目の支出額と一致するようにして下さい。
3 整理番号の欄は、領収書等の添付様式（参考様式1）の整理番号と同じ番号として下さい。
4 証拠書類が「支払証明書」（参考様式2）の支出にあたっては、整理番号欄は「－」としてください。
5 支出金額欄で、按分等により領収書等の額面の金額と政務活動費充当額が異なる場合は、
政務活動費充当額を記入してください。

（別紙）

# 支出内訳書

| 経　費 | 広聴広報費 |
|---|---|

| 整理番号 | 支出年月日 | 支出金額 | 摘要（事業名、使途および内容等） |
|---|---|---|---|
| 1 | R5. 6. 14 | 396,000円 | 地域情報（県政NOW）への寄稿料 |
| 63 | R5. 12. 28 | 27,500円 | 県政レポート編集費 |
| 63 | R5. 12. 23 | 44,260円 | 県政レポート印刷費 |
| 63 | R6. 1. 5 | 21,368円 | 新聞折込料 |
| 63 | R6. 1. 7 | 578円 | 新聞折込料 |
| 63 | R6. 1. 20 | 11,550円 | 新聞折込料 |
| 63 | R6. 1. 22 | 2,997円 | 新聞折込料 |
| 77 | R6. 3. 23 | 55,000円 | 県政レポート編集費 |
| 77 | R6. 3. 15 | 80,030円 | 県政レポート印刷費 |
| 77 | R6. 3. 21 | 71,610円 | 新聞折込料 |
| 77 | R6. 3. 26 | 1,155円 | 新聞折込料 |
| | | | |
| | | | |
| | | | |
| | | | |
| | | | |
| | | | |
| | | | |
| | | | |
| | | | |
| | | | |
| | | | |
| | | | |
| 計 | | 712,048円 | |

（注）1支出整理簿は、経費の種類ごとに作成してください。
2経費ごとの合計額と収支報告書の当該使途項目の支出額と一致するようにして下さい。
3整理番号の欄は、領収書等の添付様式（参考様式1）の整理番号と同じ番号として下さい。
4証拠書類が「支払証明書」（参考様式2）の支出にあたっては、整理番号欄は「-」としてください。
5支出金額欄で、按分等により領収書等の額面の金額と政務活動費充当額が異なる場合は、政務活動費充当額を記入してください。

（別紙）

# 支出内訳書

| 経　費 | 資料作成費 |
|---|---|

| 整理番号 | 支出年月日 | 支出金額 | 摘要（事業名、使途および内容等） |
|---|---|---|---|
| 73 | R6. 2. 27 | 70,000円 | 県政NOWおよび議会資料作成 |
| 74 | R6. 3. 25 | 70,000円 | 県政NOWおよび県政レポート資料作成 |
| | | | |
| | | | |
| | | | |
| | | | |
| | | | |
| | | | |
| | | | |
| | | | |
| | | | |
| | | | |
| | | | |
| | | | |
| | | | |
| | | | |
| | | | |
| | | | |
| | | | |
| | | | |
| | | | |
| | | | |
| | | | |
| 計 | | 140,000円 | |

（注）1 支出整理簿は、経費の種類ごとに作成してください。
2 経費ごとの合計額と収支報告書の当該使途項目の支出額と一致するようにして下さい。
3 整理番号の欄は、領収書等の添付様式（参考様式1）の整理番号と同じ番号として下さい。
4 証拠書類が「支払証明書」（参考様式2）の支出にあたっては、整理番号欄は「-」としてください。
5 支出金額欄で、按分等により領収書等の額面の金額と政務活動費充当額が異なる場合は、政務活動費充当額を記入してください。

（別紙）

# 支出内訳書

| 経　費 | 資料購入費 |
|---|---|

| 整理番号 | 支出年月日 | 支出金額 | 摘要（事業名、使途および内容等） |
|---|---|---|---|
| 8 | R5.7.25 | 1,430円 | 滋賀県職員名簿 |
| 32 | R5.8.25 | 6,800円 | 8月分読売・中日新聞購読料 |
| 33 | R5.9.25 | 6,800円 | 9月分読売・中日新聞購読料 |
| 80 | R5.10.25 | 6,800円 | 10月分読売・中日新聞購読料 |
| 81 | R5.11.25 | 6,800円 | 11月分読売・中日新聞購読料 |
| 82 | R5.12.25 | 6,800円 | 12月分読売・中日新聞購読料 |
| 83 | R6.1.25 | 6,800円 | 1月分読売・中日新聞購読料 |
| 84 | R6.2.25 | 6,800円 | 2月分読売・中日新聞購読料 |
| 85 | R6.3.25 | 6,800円 | 3月分読売・中日新聞購読料 |
| 86 | R6.3.12 | 5,246円 | 農業新聞（1月、2月） |
| 87 | R6.3.2 | 1,887円 | 公明新聞（2月） |
| 87 | R6.3.30 | 1,887円 | 公明新聞（3月） |
| | | | |
| | | | |
| | | | |
| | | | |
| | | | |
| | | | |
| | | | |
| | | | |
| | | | |
| | | | |
| | | | |
| 計 | | 64,850円 | |

（注）1支出整理簿は、経費の種類ごとに作成してください。
2経費ごとの合計額と収支報告書の当該使途項目の支出額と一致するようにして下さい。
3整理番号の欄は、領収書等の添付様式（参考様式1）の整理番号と同じ番号として下さい。
4証拠書類が「支払証明書」（参考様式2）の支出にあたっては、整理番号欄は「-」としてください。
5支出金額欄で、按分等により領収書等の額面の金額と政務活動費充当額が異なる場合は、政務活動費充当額を記入してください。

（別紙）

# 支出内訳書

| 経　費 | 事務所費 |
|---|---|

| 整理番号 | 支出年月日 | 支出金額 | 摘要(事業名、使途および内容等) |
|---|---|---|---|
| 2 | R5.6.25 | 70,000円 | 事務所使用料（5月、6月） |
| 3 | R5.7.6 | 17,096円 | 事務所調度品（平机） |
| 4 | R5.7.8 | 14,377円 | 事務所調度品（オフィスチェア） |
| 5 | R5.7.11 | 46,250円 | 事務所調度品（パイプ椅子） |
| 27 | R5.9.25 | 105,000円 | 事務所使用料（7月、8月、9月） |
| 65 | R6.2.1 | 2,990円 | サーキュレーター |
| 66 | R6.2.10 | 2,990円 | サーキュレーター |
| 67 | R6.2.9 | 12,000円 | 駐車場代 |
| 68 | R6.2.25 | 1,290円 | センサーライト |
| 86 | R5.12.25 | 105,000円 | 事務所使用料（10月、11月、12月） |
| 87 | R6.3.25 | 105,000円 | 事務所使用料（1月、2月、3月） |
| | | | |
| | | | |
| | | | |
| | | | |
| | | | |
| | | | |
| | | | |
| | | | |
| | | | |
| | | | |
| | | | |
| | | | |
| 計 | | 482,893円 | |

（注）1支出整理簿は、経費の種類ごとに作成してください。
2経費ごとの合計額と収支報告書の当該使途項目の支出額と一致するようにして下さい。
3整理番号の欄は、領収書等の添付様式(参考様式1)の整理番号と同じ番号として下さい。
4証拠書類が「支払証明書」(参考様式2)の支出にあたっては、整理番号欄は「-」としてください。
5支出金額欄で、按分等により領収書等の額面の金額と政務活動費充当額が異なる場合は、政務活動費充当額を記入してください。

（別紙）

# 支出内訳書

| 経　費 | 事務費 |
|---|---|

| 整理番号 | 支出年月日 | 支出金額 | 摘要（事業名、使途および内容等） |
|---|---|---|---|
| 7 | R5.7.25 | 16,500円 | パソコンリース料 |
| 9 | R5.7.27 | 12,870円 | コピー機リース料（6月、7月分） |
| 10 | R5.8.4 | 17,216円 | 光電話設置料 |
| 11 | R5.7.31 | 878円 | 和紙コピー用紙、曜日マグネット |
| 12 | R5.8.4 | 17,629円 | テプラ機、テプラ用テープ |
| 13 | R5.8.25 | 3,375円 | テプラ用テープ |
| 14 | R5.8.5 | 305円 | クリアブック |
| 15 | R5.8.20 | 764円 | スタンプ（特別郵便） |
| 16 | R5.8.20 | 672円 | デジタル計量器 |
| 17 | R5.8.5 | 330円 | テープカッター |
| 18 | R5.8.17 | 770円 | ファイル、クリップ |
| 19 | R5.8.19 | 556円 | スティックのり |
| 21 | R5.8.28 | 2,780円 | 光電話使用料（8月分） |
| 22 | R5.8.31 | 385円 | 朱肉、スタンプ台、クリップボード |
| 23 | R5.9.1 | 6,435円 | コピー機リース料（8月分） |
| 24 | R5.8.26 | 295円 | USBメモリー |
| 25 | R5.9.30 | 1,657円 | テプラ用テープ |
| 26 | R5.9.8 | 915円 | 電卓 |
| 27 | R5.9.15 | 110円 | ビニールケース |
| 30 | R5.9.26 | 2,289円 | 光電話使用料（9月分） |
| 31 | R5.9.27 | 6,435円 | コピー機リース料（9月分） |
| 32 | R5.10.4 | 1,349円 | パソコンケーブル |
| 33 | R5.10.12 | 827円 | 分配器 |
| 34 | R5.10.27 | 275円 | 穴あけパンチほか |
| 43 | R5.10.25 | 16,500円 | パソコンリース料 |
| 44 | R5.10.27 | 6,435円 | コピー機リース料（10月分） |
| 45 | R5.11.27 | 6,435円 | コピー機リース料（11月分） |
| 46 | R5.12.27 | 6,435円 | コピー機リース料（12月分） |
| 47 | R6.1.29 | 6,435円 | コピー機リース料（1月分） |
| 48 | R6.2.27 | 6,435円 | コピー機リース料（2月分） |
| 49 | R6.3.27 | 6,435円 | コピー機リース料（3月分） |
| 50 | R5.10.26 | 2,299円 | 光電話使用料（10月分） |
| 51 | R5.11.27 | 2,309円 | 光電話使用料（11月分） |
| 52 | R5.12.26 | 2,387円 | 光電話使用料（12月分） |
| 53 | R6.1.26 | 2,319円 | 光電話使用料（1月分） |
| 54 | R6.2.26 | 2,275円 | 光電話使用料（2月分） |
| 55 | R6.3.26 | 2,329円 | 光電話使用料（3月分） |
| 56 | R5.11.11 | 295円 | USBメモリー |
| 57 | R5.12.6 | 822円 | 穴あけパンチ |
| 58 | R5.12.7 | 1,199円 | コピー用紙和紙 |
| 59 | R5.12.7 | 424円 | コピー用紙 |
| 60 | R5.12.9 | 3,024円 | 灯油 |
| 61 | R6.1.1 | 55円 | タックシール |
| 62 | R6.1.5 | 2,280円 | チューブファイル |

（別紙）

# 支出内訳書

| 経　費 | 事務費 |
|---|---|

| 整理番号 | 支出年月日 | 支出金額 | 摘要（事業名、使途および内容等） |
|---|---|---|---|
| 64 | R6.1.28 | 16,500円 | パソコンリース料 |
| 69 | R6.2.5 | 65円 | 色画用紙 |
| 70 | R6.2.13 | 1,430円 | コピー用紙和紙 |
| 71 | R6.2.14 | 1,120円 | クリアホルダー |
| 72 | R6.2.7 | 5,265円 | 角２封筒 |
| 75 | R6.3.6 | 16,761円 | スピーカーシステム |
| 76 | R6.3.18 | 990円 | チューブファイル |
| 78 | R6.3.28 | 120,350円 | プロジェクター |
| 計 | | 335,215円 | |

（注）１支出整理簿は、経費の種類ごとに作成してください。
２経費ごとの合計額と収支報告書の当該使途項目の支出額と一致するようにして下さい。
３整理番号の欄は、領収書等の添付様式（参考様式１）の整理番号と同じ番号として下さい。
４証拠書類が「支払証明書」（参考様式２）の支出にあたっては、整理番号欄は「-」としてください。
５支出金額欄で、按分等により領収書等の額面の金額と政務活動費充当額が異なる場合は、
政務活動費充当額を記入してください。

（別紙）

# 支出内訳書

| 経　費 | 人件費 |
|---|---|

| 整理番号 | 支出年月日 | 支出金額 | 摘要（事業名、使途および内容等） |
|---|---|---|---|
| 6 | R5.7.25 | 50,000円 | 事務所職員給与（7月分） |
| 20 | R5.8.25 | 50,000円 | 事務所職員給与（8月分） |
| 29 | R5.9.25 | 50,000円 | 事務所職員給与（9月分） |
| 35 | R5.10.25 | 50,000円 | 事務所職員給与（10月分） |
| 36 | R5.11.25 | 50,000円 | 事務所職員給与（11月分） |
| 37 | R5.12.25 | 50,000円 | 事務所職員給与（12月分） |
| 38 | R6.1.25 | 50,000円 | 事務所職員給与（1月分） |
| 39 | R6.2.25 | 35,000円 | 事務所職員給与（2月分） |
| 40 | R6.2.25 | 15,000円 | 事務所職員給与（2月分） |
| 41 | R6.3.25 | 35,000円 | 事務所職員給与（3月分） |
| 42 | R6.3.25 | 15,000円 | 事務所職員給与（3月分） |
| | | | |
| | | | |
| | | | |
| | | | |
| | | | |
| | | | |
| | | | |
| | | | |
| | | | |
| | | | |
| 計 | | 450,000円 | |

（注）1支出整理簿は、経費の種類ごとに作成してください。
2経費ごとの合計額と収支報告書の当該使途項目の支出額と一致するようにして下さい。
3整理番号の欄は、領収書等の添付様式（参考様式1）の整理番号と同じ番号として下さい。
4証拠書類が「支払証明書」（参考様式2）の支出にあたっては、整理番号欄は「-」としてください。
5支出金額欄で、按分等により領収書等の額面の金額と政務活動費充当額が異なる場合は、政務活動費充当額を記入してください。

（参考様式１）

# 領収書等の添付様式

| 経費 | 調査研究費 |
|---|---|
| 整理番号 | 79 |

領収書その他の証拠書類の添付欄

次頁に添付

事業名、使途および内容等

滋賀県議会観光議員連盟視察

| 案分による支出の場合の記載事項 | 按分の率 |
|---|---|
| 政務活動費として支出する額 | 43,086 円 |

# 領　収　書

59

滋賀県議会議員　谷　成隆　　様

No. [redacted]

発行日　令和６年　２月　１６日

**金額　￥４３、０８６　円**　（税込）

但　令和5年11/30~12/1

観光議連視察にかかる交通費及び宿泊代

上記正に領収いたしました。

印収紙入

| 内　訳 | | |
|---|---|---|
| 税抜金額 | | ￥３９，１６９円 |
| 消費税額等 | 10% | ￥３、９１７円 |
| 消費税額等 | 8% | |

彦根観光バス株式会社 [redacted]
〒521-1111
滋賀県彦根市稲里町6[redacted]
TEL：0749-43-[redacted]
FAX：0749-43-5450
登録番号：[redacted]

# 活動報告書（海外・県外）

| | |
|---|---|
| 日程 | 令和５年11月30日（木）から令和5年１２月1日（金） |
| 訪問先 | ①令和5年１１月３０日（木）<br>PLAY atre・CYCLING HOTEL「星野リゾート BEB5 土浦」<br>茨城県土浦市役所<br>りんりんポート土浦（つくば霞ヶ浦リンリンロード始発点）<br>②令和5年１２月1日（金）<br>国営常陸海浜公園事務所　国営ひたち海浜公園<br><br>参加者：滋賀県議会観光議員連盟所属議員<br>川島隆二・桐田真人・谷口典隆・田片信吾・周防清二・桑野仁・重田剛<br>柴田清行・村上元庸・菅沼利紀・小河文人・谷成隆・田中英樹 |
| 目的<br>・<br>内容 | ①　【自転車施策が地域にもたらす効果】<br>・PLAY atre・CYCLING HOTEL 星野リゾート BEB5 土浦（座学・施設調査）<br>駅前立地の商業施設の隆盛とリニューアルがもたらす駅前・観光振興・地域活性化への効果について調査する。<br>サイクリストの支持を集めている施設内の設備について調査する。<br>・茨城県土浦市役所（座学）<br>自転車施策を活かした観光振興ならびに地域活性化の現状と課題今後の展望について調査する。<br>・りんりんポート土浦（施設・周辺調査）（つくば霞ヶ浦リンリンロード始発点）<br>サイクリストの快適な利用に資する設備や運営、また霞ヶ浦港に隣接している立地を生かしてサイクルルートの湖上利用について調査する。<br>②　【P－PFIがもたらす効果と課題】<br>・国営ひたち海浜公園（国営常陸海浜公園事務所　座学・現地調査）<br>四季を通じた集客の状況や他の国定公園等との事業連携や効率化などの取り組みや今後の展望について調査する。また、更なる集客向上のために計画されている海岸付近の砂丘エリアの新規事業や公共交通事業者との連携などについて調査する。 |

（参考様式１）

# 領収書等の添付様式

| 経費 | 広聴広報費 | |
|---|---|---|
| 整理番号 | 1 | |

領収書その他の証拠書類の添付欄

①

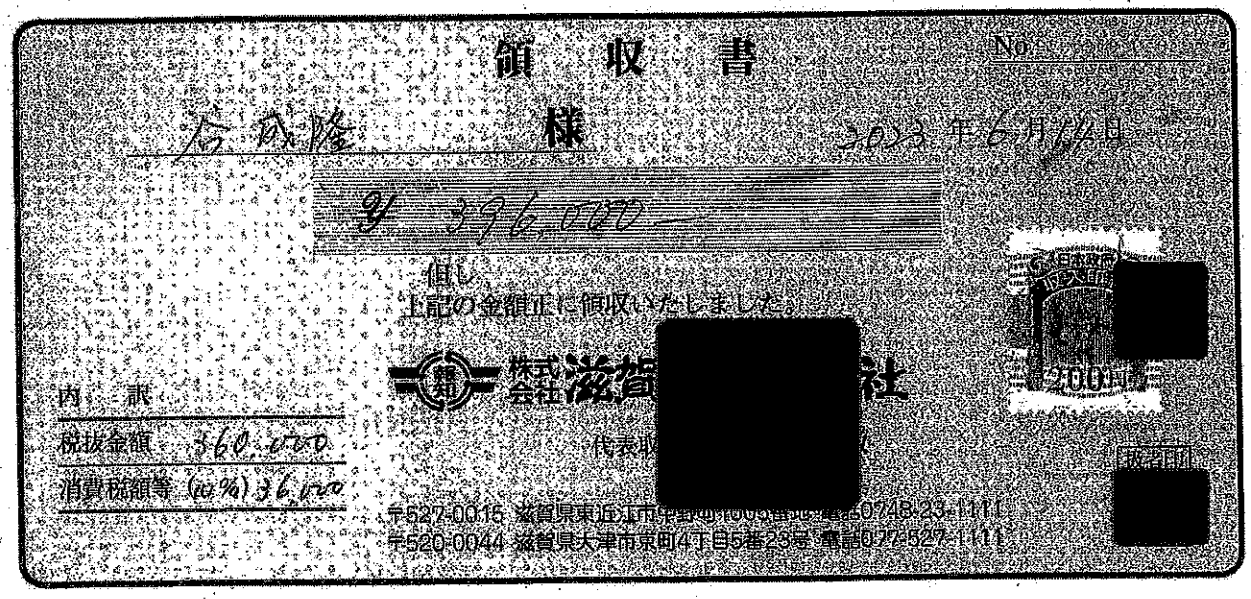

領収書　No.

合成隆　様　2023年6月14日

¥ 396,000

但し
上記の金額正に領収いたしました。

株式会社滋賀[redacted]社

代表取[redacted]

内訳
税抜金額 360,000
消費税額等 (10%) 36,000

〒527-0015 滋賀県東近江市中野町1005番地 電話0748-23-1111
〒520-0044 滋賀県大津市京町4丁目5番23号 電話077-527-1111

[redacted]

| 事業名、使途および内容等 | |
|---|---|
| 県政NOW（地域情報）の年間有稿料 | |
| 案分による支出の場合の記載事項 | 按分の率 |
| 政務活動費として支出する額 | 396,000 円 |

# 御請求書

〒[redacted]

[redacted]

谷　成隆　滋賀県議会議員　様

[redacted]

株式会社滋賀[redacted]社

〒527-0015 滋賀県東近江市平[redacted]1003番地
TEL 代表 (0748) 23-1111 FAX (0748) 23-1115
〒520-0044 滋賀県大津市京町4丁目5番23号
TEL 代表 (077) 527-1111 FAX (077) 527-1113

(取引銀行)

[redacted]

| 前月御請求額 | 御入金額 | 値引額 | 前月分残高 | 当月御利用額 | (内消費税額) | 差引御請求額 |
|---|---|---|---|---|---|---|
| 0 | 0 | 0 | 0 | 396,000 | (36,000) | 396,000 |

| 月　日 | 内　　訳 | 金　額 | 摘　要 |
|---|---|---|---|
| 05/01 | 全国地域情報　第1部、第2部セット | 360,000 | 年間分 |
| | 【消費税】 | 36,000 | |
| | | | |
| | | | |
| | | | |
| | | | |
| | | | |
| | | | |
| | | | |
| | | | |

平和堂 会員制
ホーム・サポート
サービス
心のこもったサポートで、くらしの不便を解消します
《主なサービス内容》
■買い物代行サービス
お電話でご注文いただいた品物を、その日のうちにお届けします。また、店舗でご購入いただいた品物をご自宅まで配送します。
■暮らしのお手伝い
暮らしに関する軽作業のお手伝いを引き受けます。
東近江市内のサービス実施店舗
〈アル・プラザ八日市〉 Tel.0748-24-1222
〈フレンドマート能登川店〉 Tel.0748-42-3331
●お問い合わせ時間／10：00～17：00
その他詳細や他のエリアについては、平和堂ホームページをご確認ください。
平和堂は地域貢献のため、ホーム・サポートサービスをはじめとしたCSR活動を推進しています。
滋賀・京都・大阪・兵庫・福井・石川・富山・岐阜・愛知に幅を広げ、地域と共に歩むチェーンストア
AL PLAZA
平和堂 本部／滋賀県彦根市西今町1番地 URL http://www.heiwado.jp/
HEIWADO

# 愛東地区まちづくり協 義援金180万円届ける

## 能登半島地震の被災地

### 石川県七尾市・能登島まち協へ



能登島地域まち協の米田会長へ目録を手渡す愛東地区まちづくり協議会の吉岡会長（左）（七尾市能登島）

【東近江、石川県】愛東地区まちづくり協議会の吉岡登会長らの一行4人は24日、能登半島地震で被害を受けた石川県七尾市の能登島地域づくり協議会を訪問し、地域から寄せられた義援金180万2138円を米田晴行会長に手渡した。

愛東地区まち協はこれまで、東日本大震災、熊本地震、西日本豪雨などでも義援金活動やボランティア活動を実施してきた。今回の義援金の送り先は、能登島地域まち協と以前から交流のあった能登川地区まち協の仲介で決まった。

義援金の呼びかけは、愛東地区まち協・防災部会が中心となって同地区の自治会連合会、社会福祉協議会、民生委員児童委員協議会の協力を得て、1月5日～7日、防災無線で呼びかけ、6日、7日の両日、コミセン前の特設テントで受け付けた。

この結果、2日間で397人から146万円（1人当たり3684円）が寄せられ、最後の2月20日までに180万円（3694人）となった。

24日、能登島を訪問した愛東地区まちづくり協議会の吉岡会長は「被災ですが、震災復興のため今後も応援します」と目録を手渡し、受け取った能登島地域まち協の米田会長は「皆さんからの善意、たいへん感謝申し上げます」と謝辞を述べた。七尾市・能登島は、同まち協のホームページで、2日、20箇所、約100戸、20箇所、島に渡る橋2本のうち1本は通行止めのまま。東部を中心に家屋倒壊のほか、主要産業の漁業や畑作、観光業（のとじま水族館など）で大きな被害を受けている。

ボランティア募集ページ

## 本大会とリハボランティア募る

【東近江】わたSHIGA輝く国スポ・障スポ東近江市実行委員会（国スポ・障スポ推進課内）は、本大会とリハーサル大会のボランティアを募集している。

国スポ・障スポの本大会は来年9月28日～10月8日、障スポは同年10月25日～27日。内容は、受付・会場案内、休憩所でのドリンクサービスや接待、弁当の配布、空き缶の回収、会場整理、競技会場内外の美化・清掃活動、駐車場整理など。

とぴあ浜大津のお弁当案内
和洋会席 雅コース 6,600円～
お子様ランチ 1,400円～
ご人数に合わせて心温もるくばりなお料理をご用意いたしております。
八日市ロイヤルホテル TEL0748-24-0111

夜間救急当番医 やましたクリニック 東近江市東沖野2丁目 ☎0748-20-1515 受付：午後6時～8時30分

家・土地 買ってください！売ってください！
KAKIYA 不動産
ラクすごく聞いてください！ 買業特区
0120-338-336

**訂正**

28日付け本紙一面の滋賀県インクルーシブ教育宣言の記事中、八日市西小学校・児童代表の氏名を「福島さん」と掲載していたのは誤りで、正しくは「福島里さん」です。訂正します。

大会誘致 校外学習 修学旅行 冠婚葬祭
15人乗りから29人乗りマイクロ、54人乗り大型まで
最適なサイズのバスでお客様のシーンにご活用ください
TEL.0748-25-2225

滋賀報知新聞
令和6年（2024年）
2月28日（水）

GAMO
自然災害にも強い家づくり
積生工務店 検索
0120-76-5610

あらゆる印刷に即日対応
滋賀高速印刷株式会社
チラシ等の製作・印刷 折込業務の実績 多数有
東近江市中野町1005 TEL.0748-22-0732

発行所
滋賀報知新聞社
（中部）東近江市中野町1005 TEL0748(23)1111
（大阪）大淀市梅田4丁目5-23 TEL06(6227)1111
FAX 0120(26)1111

©滋賀報知新聞社(2024年)
©報知写真新聞社(2024年)
©滋賀報知通信社(2024年)
@滋賀県民新聞社

融資保証金詐欺
「無担保、低金利、保証人不要で融資可能」などと書かれたハガキ・SMSが突然届きます。大手企業のロゴが記載されているため、軽い気持ちで電話をしてしまうと…
融資を受けられるなら…と振り込んだ後も、様々な名目でお金を要求してきます。中には、地震や災害などの影響で経営に支障を来している会社を救済するように装って、融資を持ちかけてくるものもあります。

環境の原点を求めて… SUSTAINABLE DEVELOPMENT GOALS
土田建材グループ
TSUCHIDA Tsuchida Kenzai Co.,Ltd.
エコアクション21 登録番号 0012795
解体工事・土木工事・リフォーム工事
土田建材株式会社
東近江市五個荘小幡町68-30 TEL 0748-48-3638
産業廃棄物処理事業・リサイクル事業・運輸事業・リース事業
ツチダ開発株式会社
東近江市五個荘小幡町68-30 TEL 0748-48-2287
リサイクル事業 エコの駅ツチダ
東近江市五個荘川並町字東川原38番 TEL 0749-46-3551
産業廃棄物のことはご相談下さい!!
★混合廃棄物
★廃石膏ボード
★廃プラスチック
★木くず
★紙くず
★金属くず
★繊維くず
★ガラス及び陶磁器くず
★コンクリートアスファルトがら
★蛍光管
★廃油
★汚泥
★廃酸
★廃アルカリ
★動植物性残さ
★コンクリートがら
★その他がれき類
お見積無料。ご相談承ります。
お気軽にお問い合わせ下さい。
社員募集 土田建材グループでともに働きたい方大歓迎！
詳しくはお問い合わせください

『くらしの設計、貯蓄で実現』
八日市金融協議会
滋賀銀行八日市東支店
滋賀銀行八日市支店
湖東信用金庫本店営業部
湖東信用金庫緑町支店
関西みらい銀行八日市支店
グリーン近江農業協同組合本店
京都銀行八日市支店

## 近江八幡市新年度当初予算

# 一般会計430億円、12・9％の伸び

## 総額852億1200万円
### 夢と愛を育み、いざ出陣実行予算

近江八幡市は、一般会計430億円を含む総額852億1200万円の令和6年度当初予算案を開会中の3月定例市議会に提案した。

一般会計では、市民の安心安全な生活基盤強化、活力ある地方創生、「DX・GX推進」をキーワードに立案、新庁舎建設工事の着工や文化会館整備事業の本格化、社会保障関連経費の増加、第79回国民スポーツ大会の開催、人件費の増加などに対応し、前年度比12・9％（49億1千万円）の伸び率となった。

歳入面では、国税による個人市民税の定額減税の影響を受けて市税が前年度比6・7％（約0・8億円）、臨時財政対策債（市債）を同60・8％（1・5億円）それぞれ減額、地方交付税は4・2％（2・5億円）、新庁舎と文化会館整備、防災行政無線整備事業等の導入に伴い市債の発行を前年度より約18億3千万円増の約36・7億円を計上した。また、市単独自の物価高騰対策や第79回国民スポーツ大会プレ大会の実施に伴い、財政調整基金から前年度より3・1億円増の9・8億円を見込もった。

主な新規事業は次の通り。

災害対策本部システム強靭化事業1402万円、9千円、オーガニックヴィレッジ推進事業1965万4千円、北里学区認定こども園施設整備事業6億433万2千円、公立認定こども園学前施設大型遊具更新2301万4千円、安土ももの家整備事業675万3千円、子育て支援アプリの導入491万8千円、不妊治療費の助成860万円、小中学校LED照明整備705万8千円、安土小学校施設整備事業6880万8千円、プールスタート等民間施設運営支援補助金600万円、小学校にスペシャルサポートルーム設置、備品更新1967万4千円。

レーター改修500万円、神崎漁業会館整備補助事業1837万円、西の湖施設・水質調査1400万円、小中学校LED照明整備705万8千円、安土小学校施設整備事業6880万8千円、プールスタート等民間施設運営支援補助金600万円、小学校にスペシャルサポートルーム設置、備品更新1967万4千円。

## 特殊詐欺
# 21万円被害

近江八幡市内の男性

【近江八幡】近江八幡市内の男性（56）が1月中旬、SNSで「カンタン入力ハイド振込」と記載された金融会社の広告を見つけ、融資を申込んだところ、「1万7千円を振り込むので手数料を足した2万円を返金して下さい」「信用調査の結果、返済するので手数料18万円を入金して下さい」などと指示され、同月31日に現金合計21万円を送金し、騙し取られた。

## 交通事故・火災・救急の発生（26日現在）

| | | | |
|---|---|---|---|
| 東近江署管内 | 発生件数 | 死者 | 傷者 |
| | 35件（前年比+0） | 0件（前年比+0） | 37件（前年比−2） |
| | 日計 | 月計 | 年間 |
| | 0件 | 6件（前年比+2） | 11件（前年比+3） |
| 東近江消防本部管内 | 日計 | 月計 | 年間 |
| | 32件 | 825件（前年比+26） | 1,964件（前年比−62） |

医療機関情報
◆今、診てもらえる医療機関が探せます
◇パソコン・スマートフォンで「医療ネット滋賀」検索
電話での案内は（☎0748-23-3799）へ

消防防災情報
◆火災などの災害発生を知ることができます
◇メールアドレスを登録しておくと、発生時に災害情報が配信されます
電話での案内は（☎050-5536-7054）へ

※119番で病院や災害の問い合わせはしないでください


## しかけん LINE公式アカウント Retweet Post

### 新生児マススクリーニング検査に関する実証事業に参画します

国（こども家庭庁）が実施する「新生児マススクリーニング検査に関する実証事業」の実施主体の一つとして採択されました。これにより、現在、公費負担している20疾患の新生児マススクリーニング検査（先天性代謝異常検査）に加えて、2疾患の検査が令和6年3月1日（金）から全額公費で受けられるようになります。

新生児マススクリーニング検査（先天性代謝異常等検査）について
滋賀県では、異常を早期に発見することにより、後の治療と相まって障害の発現を防止することを目的に、新生児に対して血液によるマススクリーニング検査（先天性代謝異常等検査）を実施しています。

実証事業で追加される検査対象疾患
(1) 重症複合免疫不全症（SCID）
生まれつきの免疫の異常により、病原体から体を守ることができず、感染症を繰り返し、命に関わる病気です。当該疾患は、生後2か月から開始する生ワクチンの予防接種を受けると重篤な副作用を引き起こすことがあるため、ワクチン接種までに早期発見することが重要です。
(2) 脊髄性筋萎縮症（SMA）
運動神経や筋肉が育たず、全身の筋力が低下していく病気です。約半数を占める重症型では、早期に積極的な治療をしないと寝たきりになり命にも関わる病気です。

対象者
滋賀県内で出生した新生児

実証事業のため他府県の医療機関等で出生した新生児は対象になりません。

事業開始時期
令和6年3月1日（金）

お問い合わせ
滋賀県健康医療福祉部子ども・青少年局
電話番号：077-528-3567
FAX番号：077-528-4854
メールアドレス：sm000403@pref.shiga.lg.jp



FMひがしおうみ Program Line Up
Radio Sweet 81.5MHz えきなかラジオ局

8:00～ Sweet Morning
目覚めがイマイチだったあなたにこの番組を聴けば元気100倍！ひがしおうみだからFMひがしおうみ・ひるおうみだからFMひるおうみ

11:30～ Rainbow Station
七つの街の情報を八日市駅から生放送で発信します。朝の通勤・通学前にちょっこと前入時間に"寄り"して頂くのようにお名乗りから始まるおトーク・クイズをもとに、一日の始めの楽しい雰囲気をお届けします。

13:00～ こかじろうのSmile Train
心豊かに！自分磨やかに！【笑顔が一番】
お笑い芸人こかじろうが最近行列をなかべーに「東近江」を各種各様に紹介する番組

18:00～ Twilight Breeze
東近江地域の夜を彩る癒しの音楽。
多彩なプログラムと良質な音楽があなたをお待ちしております。

19:00～ MUSIC BOX
主にリクエストをもとにゲストに流入組合する番組です。

本日の放送予定

| | | |
|---|---|---|
| 月曜日 | (後4週) 7:30～ Passion for パッションリレー | |
| | (後 週) 8:00～ Sweet Morning | |
| | (後 週) 12:00～ Twilight Breeze | |
| | (後 週) 20:00～ サウンド・タイムワープ | |
| 火曜日 | (後 週) 8:00～ Sweet Morning | |
| | (後 週) 11:30～ Rainbow Station | |
| | (後 週) 13:00～ こかじろうのSmile Train | |
| | (後 週) 18:00～ Twilight Breeze | |
| | (後4週) ／FMひがしおうみ八日市ライブ | |
| | (後4週) ／市役所からのお知らせ、行ってみよう | |
| 水曜日 | (後 週) 8:00～ Sweet Morning | |
| | (後 週) 11:30～ Rainbow Station | |
| | (後 週) 13:00～ こかじろうのSmile Train | |
| | (後 週) 18:00～ Twilight Breeze | |
| | (後 週) 19:00～ Music BOX | |
| 木曜日 | (後 週) 8:00～ Sweet Morning | |
| | (後 週) 11:30～ Rainbow Station | |
| | (後 週) 18:00～ Twilight Breeze | |
| | (後 週) ／ことばえほん | |
| | (後 週) ／こどもえほん朗読CD | |
| 金曜日 | (後 週) 8:00～ Sweet Morning | |
| | (後 週) 11:30～ Rainbow Station | |
| | (後 週) 18:00～ Twilight Breeze | |
| | (後 週) ／こどもえほん朗読CD | |

音楽もおしゃべりも街の活性化も！
Radio Sweet 81.5MHz
FMひがしおうみ えきなかラジオ局
〒527-0061 滋賀県東近江市八日市緑町1-7 八日市駅前ビル内
TEL 0748-24-5501 FAX 0748-24-5502
e-mail:re@sweet815.com
http://www.sweet815.com

えきなかラジオ局員募集
事務作業、接客応対、ロケハン等ができる方で、なおかつ番組パーソナリティのお仕事にも興味のある方
応募 平日9時～17時 担当/寺嶋 tel.0748-24-5501



東近江スマイルネット
ご利用中のお客様へ！
新規ご加入者様をご紹介いただくと
ご紹介いただいた方
ご加入者様・ご新規様それぞれに！
10,000円分
JCBギフト券プレゼント!!
申込み方法など、詳しくはお問い合わせください。




お問い合わせ先
東近江ケーブルネットワーク（株）
IP:050-5801-2525
東近江市垣見町605番地


## 11ch 東近江スマイルネット

| | |
|---|---|
| 4.00 | 図◇e-おうみNOW（火）◇図 |
| 9.00 | e-おうみNOW（火） |
| 9.15 | スマイル医療講座◇地域の魅力を伝えるエコツアーガイド（女性編） |
| 9.45 | こんにちは市役所です◇図 |
| 10.00 | 壮観劇場「袋と鬼と国東半島」◇図 |
| 5.00 | e-おうみNOW（火） |
| 0.15 | スマイル医療講座◇地域の魅力を伝えるエコツアーガイド（女性編） |
| 0.45 | こんにちは市役所です◇図 |
| 1.00 | 壮観劇場「袋と鬼と国東半島」 |
| 1.30 | スマイル医療講座◇地域の魅力を伝えるエコツアーガイド（女性編） |
| 2.00 | DayTripper◇ウェザーニュース |
| 3.00 | e-おうみNOW（火）◇図 |
| 3.30 | スマイル医療講座◇地域の魅力を伝えるエコツアーガイド（女性編） |
| 4.00 | 壮観劇場「袋と鬼と国東半島」◇図 |
| 6.00 | 水e-おうみNOW（水）<br>▽関西電力送配電が愛東地区でキャンプ用地活用就行 ▽甲賀病院でセツブンソウが見ごろ マきらめけ！すまいる少年団「軟生ソフトテニス」 |
| 6.15 | スマイル医療講座◇地域の魅力を伝えるエコツアーガイド（女性編）<br>▽苔状痘瘡 |
| 6.45 | こんにちは市役所です◇図<br>▽企画展「商標に伝わるひな人形めぐり」<br>▽東近江市地域おこし協力隊3分隊員の活動 |
| 7.00 | e-おうみNOW（水）◇番組案内 |
| 7.30 | スマイル医療講座◇地域の魅力を伝えるエコツアーガイド（女性編） |
| 8.00 | e-おうみNOW（水）◇図 |
| 8.30 | 壮観劇場「袋と鬼と国東半島」 |
| 9.00 | e-おうみNOW（水）◇図 |
| 9.30 | スマイル医療講座◇地域の魅力を伝えるエコツアーガイド（女性編） |
| 10.00 | e-おうみNOW（水） |
| 10.15 | こんにちは市役所です◇図 |
| 11.00 | e-おうみNOW（水）◇DayTripper |
| 11.30 | スマイル医療講座◇地域の魅力を伝えるエコツアーガイド（女性編） |

滋賀報知新聞インターネット http://shigahochi.co.jp/
滋賀報知新聞 X(旧Twitter) @shigahochi
滋賀報知新聞 http://www.biwaone.jp/s-hochi

# 構造的な賃上げへ

## 滋賀県版政労使会議開催



共同メッセージを発信した各団体代表者ら

【全県】　持続的な賃上げの気運醸成に向け、進協議会」が県公館（大津市京町4）で開かれ、参加者らが「連呼のみで県と労働者団体、使用者・経済団体の代表者が協調する「地方版政労使会議」を発足させた。

会議は「滋賀県働き方改革推進協議会」の構成員で、労働者の所得向上への意見を自指して」と題した共同メッセージを発信した。2024年春季の労使交渉にあたり、昨年三月六日知事、岸田文雄内閣総理大臣と労使団体の関係者において政労使間の意見交換が実施されており、今年1月29日には岸田総理から「政労使の意見交換を継続的な賃上げの推進による県内企業の成長と労働者の所得向上、の表現を自指して」指示があったなどを受け、滋賀労働団体は適切な価格転嫁を伴う賃上げによる、県内企業の成長と労働者の所得向上を図るとを目的に一回目の同協議会開催を調整した。

当日、行政側として、三日月大造知事、小島裕・滋賀労働局長、労働者団体側として連合滋賀の白木安司会長、使用者・経済団体側として県商工会議所連合会の鷹瀬年昭・専務理事、県商工会連合会の上西保会長、県中小企業団体連携協議会の北村嘉英会長、一般社団法人滋賀経済産業協会の黒川健・副会長が出席した。

会議では、行政側から賃上げに向けて進めている施策が紹介され、各団体から「賃上げのための資本が中小企業にはない」「特に労務費の価格転嫁を進めなければならない」といった意見が挙がった。

それらを踏まえ、共同メッセージでは「事業の継続や持続的な成長、労働者の所得向上を実現するためには、新たな付加価値の創造による「成長」と、公正・適正な取引や賃上げを含む人への投資による「分配」の好循環を生み出すことが不可欠」とし、①価格転嫁・賃上げに取り組む県内企業に対する支援および情報共有②県内企業への支援および情報共有③パートナーシップ構築宣言の県内企業への周知④「労務費の適切な転嫁のための価格交渉に関する指針」の県内企業への周知⑤賃上げ促進税制の周知⑥賃上げおよび人材確保・人材育成に向けた各種助成金・補助金のけない企業への周知の支援、高齢者、障がい者、外国人等、誰もが安心して働くことができる職場環境づくり⑧県内企業への調査等を通じた情報収集および情報共有⑨その他、価格転嫁・賃上げ、働き方改革を推進するために必要な事項一の9項目について連携して取り組んでいくことを盛り込んだ。

協議会後、記者団の取材に応じた三日月知事は「各団体のトップがこうして直接意見を交換することにも大きな意義がある。今回で終わりでなく、定期的に続けていければ」と述べ、連合滋賀の白木会長は「賃上げを一過性のものにしないために構造的な賃上げが必要。この協議会で示された意見などもとに、今年度の春闘に臨み、昨年度以上の賃上げを実現させるための労使交渉につなげていきたい」と意気込んだ。

## 近江鉄道・湖国バス 路線減便追加へ

【全県】　近江鉄道と湖国バスはこのほど県内路線バスの一部減便を伴うダイヤ改正の追加を国土交通省近畿運輸局に申請した。

両社は昨年12月に県内全域で減便を伴うダイヤ改正を発表。今回、新たに次の路線バスについても減便が発表された。

近江鉄道▽東近江市＝日八線、御園線▽近江八幡市＝日八線、八幡ターントレット線、岡屋線▽日野町＝日八線▽竜王町＝日八線、八幡ターントレット線、岡屋線。

湖国バス▽長浜市＝伊吹登山口線▽米原＝伊吹登山口線。

各路線改正予定日は4月1日。詳細は近江鉄道グループのホームページ（https://www.ohmitetudo.co.jp/bus/bus_city/kaisei2024.html）をご参照ください。

# 県政 NOW


谷氏



## 「近江日野産日野菜のGI登録1周年」

滋賀県職員　谷　しげたか

GI登録と聞いてもあまりピンとこない方が多いと思います。GIはgeographical indicationの「Geographical（地理的な、ある地域特有の）」を、Indication（表示）」を意味しています。農林水産省では、その地域ならではの自然的、人文的、社会的な要因の中で育まれてきた品質、社会的評価等の特性を有する産品の名称をその地域の知的財産として保護する地理的表示（GI）保護制度を平成26年から開始し、これまでに全国で103産品が登録され、本県では近江牛、伊吹そば、近江日野産日野菜の3産品が登録されました。

日野菜は、約6000年前、当時の領主であった小倉の「しるしなるもの」が残っています。また、日野菜の漬物は、地元の人々が50年以上にわたり日野菜の「ぢくら漬け」の名で親しまれるようになり、公家が絶賛した和歌も見したといわれ、漬物にしたところ、色、味、香の地、日野町が主産地となっていますが、滋生民の転封で伊勢や会津に、さらに日野商人の手によって長野や新潟、四国など全国に広まっていきました。

日野菜は、寒さやすい風土と歴史、農家の恵みと手間ひま作業が加わり、地元の人々が50年以上にわたり日野菜の原種と歴史を守り続けた伝統野菜です。それらの要因がGI登録を契機に歴史を紐解き、さらに発展させるため日野産日野菜の生産拡大と漬物以外の加工や調理など用途を広げていますが、日野商人を育んだ風土のもと、町やJA、商工会、観光協会など総力を挙げて知恵と創造力で、日野町が誇れる日野菜を活かした産業振興ができないだろうか夢を有する滋賀県の名称

リフォーム&増改築は桃栗柿屋
今すぐご相談ください！
0120-336-336

滋賀県職員採用上級試験を実施します！
―先行実施枠（総合土木）―
過去最多24人採用予定！
滋賀のミライを創ろう！
滋賀県職員採用試験
滋賀県では、総合土木職を対象に『早期』職員採用試験を実施します。教養試験に代えてSPIを導入するなど受験しやすい試験です。詳細は滋賀県職員採用ポータルサイトで確認してください。
6月上級試験と併願可能
高専生も受験可能（※）
※2025年3月末までに卒業または卒業見込みの方
【申込受付】
しがネット受付サービスからお申し込み下さい
2024年3月 1日（金） 9時～
3月25日（月） 17時まで
滋賀県職員採用ポータルサイト（先行実施枠（総合土木））
〈お問い合わせ先〉
滋賀県人事委員会事務局
TEL：077-528-4454　FAX：077-528-4970　Eメール：jinji-i@pref.shiga.lg.jp
Mother Lake
滋賀県

## 長く走るコツを伝授
# 駒澤大の安原さんが講師に
### 御園小学校で特別授業

【東近江】駒澤大学や駅伝の魅力が伝えられ、児童らはたすきをつなぐ楽しさを学んだ。

同市布引台2丁目出身の安原大陽さん（22）を講師に招いた特別授業がこのほど、御園小学校5年生を対象に開かれた。授業では走り方のコツや駅伝の魅力などが伝えられ、児童らはたすきをつなぐ楽しさを学んだ。

同市布引台2丁目出身の安原さんは、小学4年生から陸上競技に励み、高校は駅伝強豪校の滋賀学園に進学。その後も実力を開花させ、駒澤大学に入学し、2023年度は箱根駅伝の大学3大駅伝3冠を果たすなど、安原さんも主将として大きく貢献した。4月から花王に入社し、実業団での今後の活躍が期待されている。

この日、大きな拍手で迎えられた安原さんから、長く速く走るコツが伝えられた。速さだけでなく、進行時のフォームに specific のある安原さんから多くの質問が飛んだ。

長い距離を速く走るコツは、プレッシャーや緊張に打ち勝つには、どんな努力をしてきたかなどの質問に安原さんは「力がみなぎると硬くなり走れない。姿勢を意識して自然を上げてリラックスすると楽に走れる」「緊張感を持つことも大切。これだけやってきたという自信があれば緊張も和らぐ」「努力することは我慢ではなく、一つの目標達成の手段と捉えてきた。自分のため、そしてたすきをつなぐ仲間のために走ると思うと頑張れる。将来は実業団で活躍し、日の丸を背負って世界で戦いたい」など、競技を通して得た学びを惜しみなく伝えていた。

授業を受けた5年生の石原蒼翔さんは「今の6年生から回ってきたたすきを受け継ぎ、しっかり4年生につなげるためにもみんなで頑張りたい」と話した。


児童の質問に答える安原さん


安原さんと記念撮影する児童ら

## 里山登山を楽しんで
# 北貴作山に看板を設置
### 市民団体「山貴会」

【東近江】東近江トレイル実行委員会に加入する市民ボランティア団体「山貴会」のメンバーらがこのほど、北貴作山の登山道整備の一環として道標となる新しい看板を作成し、登山道に設置した。初心者向けトレッキングコースとして人気のある北貴作山は、JR能登川駅から近江鉄道八日市駅までを結ぶトレイルコース「東近江トレイル」の一部区間で、今年5月に東近江市で開かれる機構スポーツイベント「SHIGA TOSUMMIT（シガトーサミット）」のコース会場にも指定されている。大会開催を前に、山頂まで安全で登山道の案内看板が老朽化していることから今回新たに設置した。


看板を設置した山貴会メンバーら

貴作山麓にある貴船神社（五個荘山本町）付近の登山道から山頂までは道のりが約1キロメートルあり、この日、登山道の整備活動などを行う山貴会のメンバー4人で、登山道口のほか山頂までの数カ所に案内看板を打ち付けた。

山貴会の安居外代男代表は「気軽に登れると女性の人気も高い山。快く登山を楽しんでもらえたらうれしい」と話す。

## 儲け話から
# 990万円詐欺被害
### アパートに男性遺体

【東近江】架空の料金請求で現金合計990万円をだまし取られる特殊詐欺被害が東近江市であった。東近江警察署によると、1月15日、市内の男性（38）がSNSで副業募集に関する投稿をしていた者と知り合い、やり取りをするなかで「公式アカウントを登録して スクリーンショットを送信すると報酬が得られる」など儲け話を持ちかけられ、警子マネーで報酬が得られたという。さらに「安全な資金を確保するために送金による証拠が必要」などと送金を促され、信じた男性は1月31日までに複数回にわたって指定の口座に入金し、現金合計約990万円をだまし取られた。同署は特殊詐欺事件として捜査し、注意を呼びかけている。

【東近江】26日、東近江市ひばり丘町のアパートの一室で、外国人男性（30代～40代）の変死体が発見された。27日午前9時現在、東近江警察署などによると、男性には切り傷や刺し傷などの外傷があり、血を流して倒れていたという。会社の同僚が男性を発見し、26日午後6時40分ごろに連絡を受けた上司が通報。同署などは事件に巻き込まれた可能性を含め、男性の身元や死因などについて捜査している。


**合併公告**

本組合は、令和6年2月17日に臨時総代会を開催し、次組合と滋賀南部森林組合、滋賀中央森林組合、びわこ東部森林組合、滋賀北部森林組合、長浜市伊香森林組合と合併し、滋賀県森林組合となることを議決されました。

この合併に対し異議のある債権者は、本公告掲載の翌日から1箇月以内にお申し出ください。

なお、最終事業年度における貸借対照表は当組合事務所に備え置いております。

令和6年2月28日

滋賀県東近江市山上町3644番地
東近江市永源寺森林組合　代表理事組合長　谷口 市郎

**正社員 パート募集**

滋賀報知新聞に掲載する「お誕生日おめでとう」の写真を募集しています

対象：滋賀県内のお誕生日のお子様

**薬剤師募集**

（薬　局）薬剤師
（年　齢）20歳～80歳
（勤務地）八日市、愛知川
（勤務時間）応相談
（休　日）週休2日制、応相談
（そ の 他）応相談

詳細はキクヤ調剤薬局まで　0748-22-0008

**病院スタッフ募集中**

病院見学随時受付中

一人ひとりにあわせて丁寧に教育を行いますので、ブランクのある方も安心。
院内保育所を完備しているので子育て中の方も多数活躍中です。
地域の尊い命のために、私たちと一緒に働きませんか?

お気軽にお問い合わせください

**看護師** パート勤務 同時募集中
正看護師
准看護師として経験を積み、看護師免許取得に向けて頑張る先輩もいます。
★奨学金制度利用実績あり
（給 与）月給268,000円～（時間外手当含む・経験加算あり）
（資 格）正・准看護師免許
（勤 務）8:30～17:00 または シフト制
（休 日）シフトによる

**看護補助者**
正看護師
入院患者様の食事や入浴の介助など、身の回りのお世話をします。
（給 与）月給158,000円～（諸手当含む・経験加算あり）
（勤 務）8:30～17:00 または シフト制
（休 日）シフトによる
資格なし、未経験OK

**訪問看護師** パート勤務 同時募集中
正看護師
訪問看護業務。夜間、休日のオンコール対応。
（給 与）月給203,000円～339,500円（給与総額298,000円～404,500円）
（資 格）正）准看護師免許
（勤 務）8:30～17:00
（休 日）シフトによる（年間休日120日）

**医療事務員** パート勤務 同時募集中
正看護師
急募 外来・入院医療事務。
（給 与）【正職員】月給158,000円～
【パート】時給950円（諸手当含む・経験加算あり）
パート経験者優遇
（勤 務）8:30～17:00 または シフト制
（休 日）シフトによる
資格なし、未経験OK

**ソーシャルワーカー**
正看護師
入院患者様などを社会福祉の立場からサポート。
（給 与）月給180,000円～（諸手当含む・経験加算あり）
（資 格）社会福祉士
（勤 務）8:30～17:00
（休 日）日曜日・祝日（土曜日半日勤務）、別に月1回休暇あり

**待遇**
■正職員、契約職員／賞与年2回　■昇給年1回
■各種社会保険完備　■有給休暇あり
■正職員／定職金制度あり
■制服貸与　■職員食堂あり（1食200円）
■車通勤可　■交通費支給（規定あり）
■産休・育休取得実績あり、院内保育所完備（1歳～）※優先対応あり

医療法人社団 美松会は、地域に医療と介護のサービス連携を行っています

**生田病院**
湖南市菩提寺104-13　TEL 0748-74-8577

**介護老人保健施設 ケアセンターこうせい**
湖南市菩提寺104-14　TEL 0748-71-8411

**サービス付高齢者向け住宅 サツキ**
湖南市中央2丁目125　TEL 0748-71-3152

**甲西中央クリニック**（前段）
湖南市中央2丁目125　TEL 0748-71-3150

**三翼クリニック**
湖南市三雲556-2　TEL 0748-71-3220

**下田クリニック**
湖南市下田1516-1　TEL 0748-75-8688

働きやすい環境づくりに力を入れているのでお仕事もプライベートも充実!

求人のお問い合わせ先
医療法人社団 美松会
**生田病院**
http://ikuta-hospital.com/
TEL 0748-74-8577
受付／平日(月～金)8:30～17:00
担当／杉江、高野

(1)（昭和32年4月6日第三種郵便物認可）　滋賀報知新聞　第19879号　令和6年1月31日（水）

大気汚染物質削減の取組にご協力お願いします

## 冬季における大気汚染対策



冬季は気象条件などの影響により大気がよどみやすく、PM2.5の原因物質でもある窒素酸化物等の大気汚染物質の濃度が高くなります。大気汚染物質の排出を抑えるためには、皆様ひとりひとりの取組が重要となります。大気環境に優しい生活を実践しましょう。

公共交通機関の利用、エコドライブの実践など、自動車の排ガスによる汚染の軽減やウォームビスなど暖房の工夫に心がけましょう。

□大気汚染 冬期対策メニュー
◎換気に努めましょう。
◎暖房は室温20℃を目途に設定し、重ね着などの工夫に心がけましょう。
◎暖房機器やガス給湯器の買い替え時には、大気汚染物質の排出の少ない機器を選びましょう。
◎太陽光等の自然エネルギーを活用しましょう。
◎外出時は、自転車や公共交通機関の利用に努めましょう。
◎自動車の買い替え時や使用時には、環境負荷の少ない車を選びましょう。
◎アイドリングストップを実施します。
◎急発進、急ブレーキを行わない等のエコドライブを実践します。

建築設計事務所、土木、建築業
一般廃棄物
産業廃棄物収集運搬処理業

(株) 堤産業

〒529-1443 東近江市五個荘北町屋町
TEL 0748-48-3876(代)

とっておきの宴のご案内
和洋会席、洋コース 6,000円～
お子様ランチ 1,400円～
八日市ロイヤルホテル TEL0748-24-0111

夜間救急当番医 やましたクリニック ☎0748-20-1515
東近江市東沖野2丁目　受付：午後6時～8時30分

### 竜王町など県内11市町が国へ緊急要望

# ダイハツ工業出荷停止先行き見えず

## 地域経済や雇用の影響に配慮求める



国へ緊急要望を行った西田秀治竜王町長ら

【全県】型式指定申請の不正行為が明らかとなり、国内全工場で出荷停止となっているダイハツ工業について、滋賀工場の立地する竜王町および周辺自治体（近江八幡市、東近江市、草津市、守山市、栗東市、甲賀市、野洲市、湖南市、日野町、湖南市、日野町、湖南市、日野町、竜王町）は25日、地域経済や雇用への影響が最小限となるよう国と県選出国会議員に緊急要望を行った。

ダイハツ工業滋賀竜王工場は従業員数4600人と、県内のサプライチェーン企業（県内に本店を置く企業のうち、売上高の1％以上をダイハツ工業との取引に依存している企業）は187社、関連売上高は9033億円にのぼるとされている。

国、県では相談窓口を設置し、資金繰りや雇用に関する相談を受けているが、先行きが見えない状況に地元自治体内では不安が広がっていることから、出荷停止が長期化し、取引先企業の業績悪化や雇用など地域経済への影響が拡大する場合には、その影響が最小限にとどまるよう配慮を求めた。

西田秀治竜王町長は「ダイハツ工業の不正行為は決して許されるものではないが、先行きが見えず不安が広がっている現状において、日野町が足並みをそろえ地元の声を国に伝え、受け止めていただいたことに大きな意義がある。今後様々な影響が想定されるが、国、県、市町で連携して迅速かつ適切に対応していきたい」と述べた。

日野町が受付開始
ふるさと納税 代理寄付
能登半島地震 被災地支援のため

【日野】日野町は能登半島地震被災地支援のため、石川県能登町、七尾市、志賀町に対する「ふるさと納税の代理寄付」の受付を開始した。

ふるさと納税の代理寄付は、被災していない自治体が被災自治体の代理でふるさと納税による支援金の寄付を受け付け、受領証明書を発行するもの。寄付された金額の全額を、被災地へ寄付金を送付するというもの。現地で復旧活動に従事する被災自治体職員の事務作業負担軽減のために行われている。

受付方法は「ふるさとチョイス災害支援」で、期間は3月31日まで。日野町内在住者も寄付することができる。

被災地支援目的のため返礼品は発行しない。詳しくは日野町ホームページ（https://www.town.shiga-hino.lg.jp）へ。

家・土地 買う！売る！
KAKIYA 不動産
お気軽にご相談ください！ 査定無料
0120-338-336

大会運営 校外学習 修学旅行 冠婚葬祭
15人乗りから52人乗りマイクロ、54人乗り大型まで
最適なサイズのバスでお客様のシーンにご活用ください
ホワイトウフォックス株式会社
TEL.0748-25-2225

滋賀報知新聞
令和6年(2024年)
1月31日(水)
発行所 滋賀報知新聞社
(本社) 東近江市中野町1005 TEL0748(23)1111
(大津) 大津市末広町4丁目8-23 TEL077(522)1111 FAX0120(25)1111
◎滋賀報知新聞社(2024年)
◎朝日写真新聞社(2024年)
◎滋賀報知通信社(2024年)
◎無断複写転載を禁ず

GAMO
自然災害にも強い家づくり
新生工務店 検索
0120-76-5610

あらゆる印刷に即日対応
滋賀高速印刷株式会社
チラシ等の製作・印刷、折込業務の実績多数有
東近江市中野町1005
TEL.0748-22-0732




貸 住友大阪セメント株式会社特約店
鋼材・土木建設諸資材
株式会社 二橋商店
東近江市八日市金屋1丁目3-3 TEL23-2840(代)・FAX24-1008 https://www.futahashi.jp/

アナウンス参加者募集

# あなたの声を放送に

## FM放送局「ラジオスイート」
## 高校生以上、5人程度

【東近江】近江鉄道八日市駅構内にスタジオがあるコミュニティFM放送局「ラジオスイート」は、地域に密着した親しまれる放送局として、地元の人々が、気軽に番組づくりに関わる新しい取り組みをこの春からスタートする。

年代、性別を問わず、地域の人々の元気で明るい声をナレーションやコメントなどで放送し、放送局とリスナーの親近感を深めてもらうことが目的。

具体的には、午前8時と午後6時の時報「ラジオスイートが午前8時（午後6時）をお知らせします」などのアナウンスを一般の市民に担当してもらおうというもので、時報に限らず「こちらは、ラジオスイートです。滋賀県東近江市からお送りしています。77.0 FM 82.7 AM（放送局の識別信号）、こちらはFMひがしおうみ、ラジオスイートです。滋賀県東近江市の話題紹介」などリスナーに伝えたい各自の思いも時間内に追加することが可能。

アナウンス参加の募集対象は、高校生以上の男女で全4回不問。参加費無料。アナウンスの原稿作りや話し方などは、放送局のスタッフが一緒に指導する。

放送はスタジオで録音したものを流し、時間は参加者が聞きやすい時間帯を希望することもできる。放送開始は4月の予定。

参加者の募集期間は2月20日まで。定員5人程度（応募多数の場合は抽選）。申込先は、FAX（0748-24-1505）、メール（fm@sweet815.com）で受け付けている。いずれも「アナウンス希望」と明記し、名前、住所、年齢、放送でやってみたいことなどを記入する。

ラジオスイートは、地域密着の放送局として地元のニュースや話題、交流の場となる番組を制作し、来年で開局20周年を迎える。放送受信エリアは、東近江市、近江八幡市、竜王町、日野町とその周辺一部地域。FM波（81.5MHz）とインターネットラジオ「リッスンラジオ」で放送しており、ネット環境があればどこからでも聴ける。

問い合わせは、平日10時～18時（年末年始の11時半から14時半を除く）の間に同放送局（☎0748-24-1501）へ。


昨年、東近江ちいさなたびいちでアナウンスに挑戦する中学生


八日市駅構内にあるラジオスイートのスタジオ

## 交通事故・火災・救急の発生（29日現在）

東近江署管内

| | 発生件数 | 死者 | 傷者 |
|---|---|---|---|
| | 18件（前年比+4） | 0件（前年比+0） | 19件（前年比+4） |
| | 日計 | 月計 | 年間 |
| | 1件 | 5件（前年比+1） | 5件（前年比+1） |

東近江消防本部管内

| | 日計 | 月計 | 年間 |
|---|---|---|---|
| | 37件 | 1,065件（前年比−74） | 1,065件（前年比−74） |

医療情報案内
◆今、診てもらえる医療機関が探せます
◇パソコン・スマートフォンで「医療ネット滋賀」を検索
電話での案内は（☎0748-23-3799）へ

消防情報案内
◆火災などの災害発生を知ることができます
◇メールアドレスを登録しておくと、発生時に災害情報が配信されます
電話での案内は（☎050-5536-7054）へ

※119番で病院や災害の問い合わせはしないでください

## しがけん LINE公式アカウント Retweet Post

### 令和6年能登半島地震に伴うふるさと納税の代理受付を開始しました
### 皆さまからのご支援を「石川県能登町」へお届けします

令和6年1月1日に発生した令和6年能登半島地震により、石川県の能登地方において大規模な被害が発生しています。
この度の被害を受けて、県では職員の派遣等の支援を行っている「石川県能登町」に対して、ふるさと納税の代理寄附受付を開始しました。
被災地の多くの自治体職員は現場で活動しなければならないことから、滋賀県がふるさと納税でのご支援を代理で受け付け、受領証明書の発行業務等を行います。いただいた寄附金は滋賀県を通じて能登町へ届けます。皆さまからの温かいご支援をよろしくお願いいたします。

受付方法
代理寄附は、次のポータルサイトからお申込みいただけます。
「ふるさとチョイス」、「さとふる」

### 能登半島地震関連の相談窓口を設置しました

【避難者支援相談窓口】
県内で避難生活を送られている方、避難を考えておられる方の相談をお受けします。
【被災地支援問い合わせ窓口】
被災地への支援に関する問い合わせを受け付けます。

詳しくは、こちら（県HP）
https://weburl.jp/F6kKQB1


FMひがしおうみ Radio Sweet 81.5MHz えきなかラジオ局

Program Line Up

本日の放送予定

8:00～ Sweet Morning
11:30～ Rainbow Station
13:00～ こかじろうのSmile Train
18:00～ Twilight Breeze
19:00～ MUSIC BOX

音楽とおしゃべりで街の情報化！
Radio Sweet 81.5MHz FMひがしおうみ えきなかラジオ局
〒527-0061 滋賀県東近江市八日市旭町1-1 八日市駅市民ホール内
☎ 0748-24-5501 ✉ re@sweet815.com 🖷 0748-24-5502 🌐 www.sweet815.com

えきなかラジオ局員募集 車両作業、移動販売、ロケハン等ができる方で、なおかつ音楽パーソナリティのお仕事にも興味のある方 応募 平日9時～17時 担当：岡田 tel.0748-24-5501

東近江スマイルネット
公式インスタグラム更新中♪ フォローお願いします
HIGASHIOMI_SMILENET
東近江スマイルネット 検索
上記のQRコードを読み込むと登録ページに飛ぶことができます
お問い合わせ先 東近江ケーブルネットワーク㈱ IP:050-5801-2525 東近江市池庄町605番地


### 11ch 東近江スマイルネット

| | |
|---|---|
| 4.00 | ウェザーニュース |
| 6.00 | e-おうみNOW（火） |
| 6.15 | ウェザーニュース |
| 9.00 | e-おうみNOW（火） |
| 9.15 | スマイル医療講座◇近江鉄道紀行 |
| 9.45 | こんにちは市役所です◇園 |
| 10.00 | 壮観劇場◇ウェザーニュース |
| 0.00 | e-おうみNOW（火） |
| 0.15 | スマイル医療講座◇近江鉄道紀行 |
| 0.45 | こんにちは市役所です◇園 |
| 1.00 | 壮観劇場 |
| 1.30 | スマイル医療講座◇近江鉄道紀行 |
| 2.00 | DayTripper◇ウェザーニュース |
| 3.00 | e-おうみNOW（火）◇園 |
| 3.30 | スマイル医療講座◇近江鉄道紀行 |
| 4.00 | 壮観劇場◇ウェザーニュース |
| 6.00 | ★e-おうみNOW（水）<br>▽中学校生徒会交流会<br>▽東近江大凧会館 鬼の凧展<br>▽園スポ・障スポコーナー |
| 6.15 | スマイル医療講座◇近江鉄道紀行<br>▽「駆逼！ハ水Sa」<br>▽朝日野駅・日野駅 |
| 6.45 | こんにちは市役所です<br>▽能登川博物館の昨内小学3年生「昔の暮らし体験」 ▽東近江市結婚サポート連絡会の活動 |
| 6.55 | ウェザーニュース |
| 7.00 | e-おうみNOW（水）◇番組案内 |
| 7.30 | スマイル医療講座◇近江鉄道紀行 |
| 8.00 | e-おうみNOW（水）◇園 |
| 8.30 | 壮観劇場 |
| 9.00 | e-おうみNOW（水）◇園 |
| 9.30 | スマイル医療講座◇近江鉄道紀行 |
| 10.00 | e-おうみNOW（水） |
| 10.15 | こんにちは市役所です◇園 |
| 11.00 | e-おうみNOW（水）◇DayTripper |
| 11.30 | スマイル医療講座◇近江鉄道紀行 |
| 0.00 | ウェザーニュース |

滋賀報知新聞インターネット http://shigahochi.co.jp/
滋賀報知新聞 X（旧Twitter） @shigahochi
滋賀報知新聞 http://www.biwa.ne.jp/~s-hochi

# 「ネオ・スタンダード・ソウル」滋賀初公演

## 2月10日　しがぎんホールで

【大津】大津市出身で名古屋、東京、ニューヨークと活動を展開してきたジャズドラマー・倉田大輔さんがリーダーを務めるバンド「NEO STANDARD SOUL（ネオ・スタンダード・ソウル）」が2月10日午後3時から、しがぎんホール（大津市浜町）で「バレンタイン・ジャズライブ」を開催する。

このほど、倉田さんが県庁で記者会見を開き、来場を呼びかけた。

しがぎん経済文化センターが年間を通して主催するコンサートシリーズの今年度第5弾。今回は、倉田さんとウルシンガー・マチ子さんを中心として2012年に結成され「ネオスタ」の愛称で知られる人気ミュージシャンが集う。

当日は、バレンタインには欠かせないジャズ・スタンダードの名曲「マイ・ファニー・ヴァレンタイン」をはじめ、ロバータ・フラックの大ヒット曲「やさしく歌って（原題・Killing Me Softly）」、スティービー・ワンダーの名曲「オーヴァージョイド」など10数曲を披露する。

会見で倉田さんは「誰もが一度は聞いたことがあるような楽曲を新しく解釈し、自分たちなりにアレンジを加えた演奏を楽しんでほしい」とし、「せっかく滋賀県で演奏するので、『琵琶湖周航の歌』もソウルフルな雰囲気で演奏できればとアレンジを考えています」と語った。

会場は滋賀県庁。料金は一般2500円、学生2000円。チケット販売は平日の午前9時30分～午後5時の時間帯に同センター（☎077-526-0011）へ連絡するか、チケットぴあ（ぴあ☎0570-02-9999）から。チケットぴあはセブンイレブン店内のマルチコピー機で直接購入できる。Pコードは240-200。

倉田さんは「個人としては、近年、大津市や東近江市のジャズフェスなど、滋賀県内で演奏する機会も増えてきた。大学生まれ、愛知県育ちとして、また、両親の出身地でもある滋賀県にこれからも貢献できる演奏活動をしていきたい」と述べている。


ライブをPRする倉田さん


谷氏

# 県政NOW

## 「建設業の2024年問題について」

滋賀県議会議員　谷　しげたか

令和6年能登半島地震で亡くなられました方々のご冥福をお祈りいたしますとともに、被災されました方々にお見舞い申し上げます。

さて、私は県議会の「働き方改革」委員会に所属しています。

働き方改革は、教職員の環境を見直し「誰もが働きたい時に働ける」社会の実現を目指すものです。その改革の内容は「残業時間の上限規制」や「同一労働・同一賃金の実現」など8つの柱からなり多岐にわたる関連法案が2019年4月に施行されました。

11月定例会議で「建設業の2024年問題」で質問に立ちました。

建設業は、55歳以上は38%、29歳以下は11・9%で高齢化率が高く、今後10年の建設業の就業者動向の世代の大量離職が予想されます。また若年層の就業率が一番低い「休みがとりづらい」、「賃金が低い」が挙げられています。

建設業の2024年問題は、これまでの当たり前が、これからも続くのかを問われているとも言われています。能登半島地震の被害状況をテレビ報道で目にしますと道路や橋、水道、電気などインフラの重要性は誰もが日々、当たり前のように使う道路や橋、住宅などインフラや建築物にそれらを造り支える人がいます。高度経済成長期に整備された道路や橋、水道管など社会インフラの老朽化に直面しており、建設業の人材確保は喫緊の課題となっています。建設業の人材確保や技術の継承は業界だけでなく社会全体の課題であり、単に価格競争によるのではなく、地域に建設業が存続しうる土木が求められており、官民あげての重要課題であると考えます。

働き方改革に伴う建設業に従事する人の時間外労働の上限規制に上限する背景には離職率の高さが影響していると考えられています。離職の理由は、目先の労働時間の削減でなく、賃金すべきは、深刻な人手不足や高齢化と二重に上がらない賃金ではないかと考えます。2020年4月に施行される時間外労働の上限規制が適用されます。私は、引き続き、これからも建設業に従事する皆様にエールを送るとともに、建設業の人材確保・育成に向けた取り組みを進めていきたいと考えます。

# ドイツ駐日大使と大阪・神戸総領事

## 三日月知事を表敬訪問


ゲッツェ大使と歓談する三日月知事

【東京】ドイツ連邦共和国のグレーメンス・ファン・ゲッツェ駐日大使と総領事が1月9日、県庁を訪れた。

ゲッツェ大使らは県内を視察する過程で県庁を訪れた。

知事室で出迎えた三日月知事は「県内にはドイツの中小企業が数多く進出している。ぜひこれからも様々な連携を強化していければ」と述べ、ゲッツェ大使は「グローバルな変化の時代の中、共通の課題に立ち向かうためにドイツと日本が協力していくことは非常に大切だ。滋賀県とも一緒に取り組んでいきたい」と期待を寄せた。


リフォーム&増改築は桃栗柿屋
今すぐご相談ください！
0120-338-336

八日市
ザ・ランチ Presence ひるめし ドコイコ ～今日はどこでランチする？～ vol.34

地域に愛される昔ながらの喫茶店。

喫茶ゆいまーる

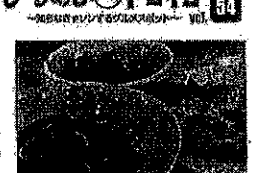
本日のピザ・パスタハーフランチ例

アル・プラザ八日市の1階にある「喫茶ゆいまーる」さんは同テナントで以前営業していた「南蛮茶」から独立して1周年を迎えます。

本格的な珈琲を味わいながらゆったりとリッチな時間をすごせるだけでなく、しっかりとした食事もできるとあって、連日お昼のピークタイムは常連客やアル・プラザ八日市の買い物客などで賑わっています。

11時から15時まで提供されているランチメニューには全てのセットにドリンクとデザートが付いており、メニューによってはさらにスープも付いてきます。また、「パスタランチ」や「オムライスランチ」など、無料で大盛りにしてもらえるメニューもあり、これで税込1,280円はお得感があります。

ランチメニューは日替わりで飽きがこないだけでなく、苦手な材料を従業員さんに伝えれば、例えば「ツナとほうれん草のパスタ」のツナが苦手な方は「これをチキンに変更するのはいかがですか？」といった具合に別のものへの置き換えを提案してもらうこともできます。

この他、ケーキセットやパフェなどスイーツメニューも豊富ですので、どこかレトロで昭和を感じる店内でホッと一息つきたい方がらしっかり食事をとりたい方まで幅広い利用が可能ですのでぜひ一度足を運んでみてください。

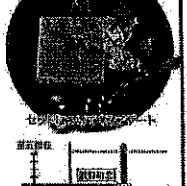
セットのドリンク

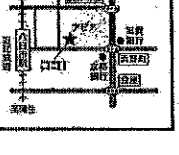


抽選　読者プレゼントあり　応募の詳細は裏面ザックザクにて

電話／0748-20-4400
店舗／東近江市八日市浜野町3-1 アル・プラザ八日市1階
営業／9:30～20:30
定休日／アル・プラザ八日市と同じ

病院スタッフ募集中

一人ひとりにあわせて丁寧に教育を行いますので、ブランクのある方も安心。
託児施設併設しているので子育て中の方も多数活躍中です。
地域の尊い命のために、私たちと一緒に働きませんか？

看護師　パート可　自由応相談
准看護師として経験を積み、看護師免許取得に向けて研鑽する先輩もいます。
大規模金融産利用共済制度あり
(給与) 月給268,000円～
(時間外手当含む・経験加算あり)
(賞与) 正・准看護師免許
(勤務) 8:30～17:00 ※2交代 シフト制
(休日) シフトによる

看護補助者　パート可　自由応相談
入院患者様の食事や入浴の介助など、身の回りのお世話をします。
(給与) 月給158,000円～
(経験者含む・経験加算あり)
(勤務) 8:30～17:00 ※2交代 シフト制
(休日) シフトによる
資格なし、未経験OK

訪問看護師　パート可　自由応相談
訪問看護業務。
夜間、休日のオンコール対応。
(給与) 月給203,000円～
339,500円
(賞与) 正・准看護師免許
(勤務) 8:30～17:00
(休日) シフトによる(年間休日120日)

急募　医療事務員　パート可　自由応相談
外来・入院医療事務。
(給与)【正職員】月給158,000円～
【パート勤務】950円 (経験者含む・経験加算あり)
(勤務) 8:30～17:00 ※2交代 シフト制
(休日) シフトによる
パート勤務地限定
資格なし、未経験OK

ソーシャルワーカー　正職員
入院患者様などを社会福祉の立場からサポート。
(給与) 月給180,000円～
(経験者含む・経験加算あり)
(資格) 社会福祉士
(勤務) 8:30～17:00
(休日) 日曜日・祝日(土曜日半日勤務)、隔月で月1回休暇あり

■正職員、契約職員／賞与年2回　■賞与年1回　■各種社会保険完備
待遇　■有給休暇あり　■制服貸与／被服支給あり　■託児所有
■給食食堂あり(1食200円)　■駐車場有　■交通費支給(規定あり)
■寮あり・寮休暇制度あり、院内保育所完備(1歳～小学校前対応あり)

小さやすい環境づくりに力を入れているのでお仕事もプライベートも充実！

病棟見学随時受付中　詳細は担当者にお問い合わせください

求人のお問合せ先
医療法人社団 美松会
生田病院
http://ikuta-hospital.com/
TEL0748-74-8577
受付／平日(月～金) 8:30～17:00
担当／杉江、高野

医療法人社団美松会は、地域に医療と介護のサービス連携を行っています

ザックザク Facebook　2024 2月号 vol.215　滋賀・東京相談窓口 ザックザク事務局
みんなでつくる、あなたの街の情報スペース

最高に喜ばれる、ワンランク上の

# Happy Valentine's Day

お菓子の街パリでパティシエをしていた先生から学べる、お菓子・パン教室「salon de R」さんは近江八幡にあります。10年以上通っている生徒さんも多く、県外からも生徒さんが訪れるそうです。

「少人数制の教室の良いところは、家に帰ってからも一人で作れるよう一人ひとり、その都度、工程を見ながら指導できることです。」と、先生が話されているとおり最初から最後まで先生のアドバイスを受けながら自分が主体的にお菓子を作れるので、プロの技術がしっかりと身につきます。また、こういった教室ではその日に作ったお菓子やパン持ち帰りできない所が多いですが、こちらは、持ち帰ることが出来るので嬉しいですね♡ レッスン後は先生の作ったお菓子に合った紅茶でティータイムがあり、お菓子の話はもちろん、海外在住時の話など経験豊富な先生とのティータイムは有意義なこと間違いなしです！

2月のレッスンはバレンタインのガトーフレーズ。バレンタインを機にフランス仕込みのプロから教わる本格的なお菓子作りに挑戦してみてはいかがでしょうか？







PATISSERIE
## petit pot

近江商人屋敷が多く残る東近江五個荘地域で一年前にオープンされた「PATISSERIE petit pot」さん。今年もバレンタインデーに向けて期間限定の商品を販売されます。

1つ目は今年の新商品の「マンディアン」（150円）。ナッツやドライフルーツをのせたチョコレートで、味が5種類あり、それぞれに柄が5つあります。2つ目は「プロランタンショコラ」（220円）、常時販売しているプロランタンにチョコレートコーティングしたバレンタイン限定商品です。こちらは去年も人気の高かった商品です。

他にも「ボンボンショコラ」をはじめとした多彩なショコラのギフトや、焼き菓子なども取り揃えておられるので、この機会に是非一度立ち寄ってみては。

東近江市青花町680-5
電　話／0748-48-4191
時　間／10:00～18:30
定休日／水曜、他不定休







初回体験レッスン
季節のふわふわロールケーキまたは基礎コースの中から1レッスンお選びいただきます。（通常のレッスンにご参加）
レッスン料　6,800円

基礎クラスレッスン
基礎・中級コース（月1回or2回）
レッスン料　1回6,800円　エプロン代込み
入会金　10,000円　更新料無し

近江八幡市鷹飼町北4丁目4番地2
電　話／0748-36-5007
時　間／10:30～13:00、14:00～16:30
休業日／日曜、祝日







ハートのガトーフレーズ





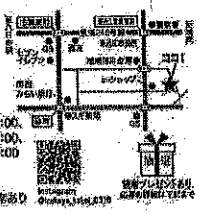

# 国政刻刻

寄稿



小寺氏

# 文部科学委員会で質問に立ちました

衆議院議員　小寺　ひろお

さる13日、文部科学委員会で「不登校対策について」質問する機会をいただきました。

不登校の児童・生徒が子どもたちが学校内外の専門的な教育機関で相談や指導を受けていないことは、以前にも申しあげたとおりです。民間機関との連携を、そうした実態を受けて文部科学省では昨年の3月に新たな不登校対策プランを取りまとめました。これまでは教育支援センターなどの行政組織が対策の中心でしたが、このプランでは不登校特例校である「学びの多様化学校」の創設をはじめ、NPOやフリースクール（FS）などの体験活動がきっかけとなり人とのかかわりを重視するどちらもあり、通う子どもの一人ひとりの状態を把握するように努めます。

# 「蒲生一族の戦国」発刊

## 東近江江州音頭普及愛好会の丁野永正氏

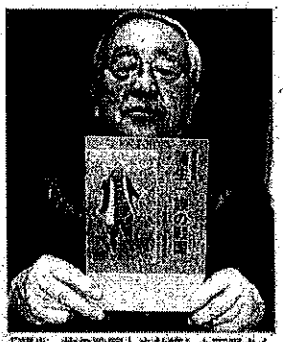

「蒲生一族の戦国」を執筆した丁野さん

## 小説と江州音頭でつづる
## 蒲生家の興隆、氏郷の活躍

郷土出身で東近江江州音頭普及愛好会の丁野永正（ようの・ながまさ）氏（80）は、近江日野谷（蒲生野町）での力を誇った蒲生氏の興隆と郷土の英雄・蒲生氏郷の活躍を小説と江州音頭の新作で分かりやすく紹介した「近江日野谷　蒲生一族の戦国」を発刊した。

蒲生家というと、氏郷の出世物語の著作が多いが、本書では「今につながる後世の我々にとって注目すべきは、氏郷以前の祖先の業績である」（全巻）として、氏郷以前の一族の原点・源流にボリュームを割いている。

具体的には本書の小説編は、▽第一章「蒲生氏の発祥伝説（小谷城時代）」、▽第2章「蒲生氏と近江の武士（音羽城時代）」、▽第3章「蒲生氏三代（定秀・賢秀・氏郷）」と日野・松坂・会津若松城時代」となっている。

また、蒲生氏郷伝記音頭は、新たな江州音頭の普及をめざして、東近江江州音頭普及愛好会会長である4代目家元真鍋家文好（しんちゃん・ぶんよし）氏（81）が作詞した。

歌詞には「才能見込んだ信長は　元服済んで女姫と　結婚させて　中野城」と蒲生大眠戦場で初実に表す飯能「近江水2つ、ヒトミワイナリー（同市山上町、江の国から不地師や蔵師、会議施設の整備形成「世にも優れた創業ピア内の平和堂店（同市八日市緑町）、日野千利休　商売の一人の顔を持ち　当代きっての文化人となり、氏郷の一代記を歌い上げる。

本書は581ページ。1500円。カバー画は著者と親交の深い元愛荘町長、村治俊雄氏。

販売は、八日市図書館前の東近江江州音頭会館（東近江市八日市金屋2-2、レンタルギャラリー&カフェ「エコール（同市八日市清水2-7、ヒトミワイナリー（同市山上町、ショッピングプラザアピア内の平和堂店（同市八日市緑町）、日野城跡の食堂処など本丸（日野町西大路）。

問い合わせはサンライズ出版（☎0749-22-0627）へ。

# 蒲生ニュース

発行所
滋賀報知新聞社
〒523-0893 近江八幡市中村町435
TEL0748(23)1111
(代表) 大津市京町4丁目5-23
TEL077(527)1111
FAX0120(26)1111

©滋賀報知新聞社(2024年)
©報知写真新聞社(2024年)
©滋賀報知通信社(2024年)
©滋賀市民新聞社

令和6年(2024年)
4月2日(火)

GAMO
毎日が、もっと健やかに
蒲生工務店　検索
0120-76-5610

インターネットの情報番組!
TV
higashiomi.tv
CLICK

総合建設業　一級建築士事務所
株式会社 大成建設
[本社／蒲生町山之上]
●東近江支店 ●湖南営業所 ●栗東営業所 ●住宅展示場(木社)
営建設部 営住宅部 営土木部 営不動産部 営設計室

大会遠征 校外学習 修学旅行 冠婚葬祭
15人乗りから29人乗りマイクロ、54人乗り大型まで
最適なサイズのバスでお客様のシーンにご活用ください
ゆめ旅 ホワイトトラフィック株式会社
TEL.0748-25-2225

不法投棄は重大な犯罪です!
みんなでなくそう! 不法投棄

投棄された廃棄物を撤去し、もとの状態に回復させるには、多額の費用と労力が必要となります。その費用は投棄行為者が負担しなければなりません。もし自分の所有地・管理地に不法投棄をされてしまったときは、不法投棄をした者が特定できない場合、土地所有者や管理者が廃棄物の撤去を行うことになります。

不法投棄を防ぐためにも、「定期的に見回りを行う」「草刈りや枝払いをしておく」「土地を清潔にしておく」「ロープやチェーンを張りフェンスで囲んでおく」「第三者が侵入できない環境をつくる」など、ごみを捨てにくくする対策をおこない、自分の土地を適正に管理して不法投棄から守りましょう。



創業大正六年
有限会社 近江葬儀社
心より御奉仕させていただきます。
安心、親切をモットーに。




寝台車、病院へお迎え
年中無休・24時間営業

本店　近江八幡市中村町435番地
0120-850-508
八幡店　TEL 0748-32-5050
日野店　TEL 0748-52-0730

私達は土と水と空気にいちばん近いところではたらいています
一般廃棄物(し尿・汚泥・ごみ)の収集、運搬、
浄化槽の設計・施工・保守点検と清掃、
下水道へのつなぎ込み工事、管路の洗浄、調査・補修
株式会社 日映日野
蒲生郡日野町大字日田114番地1
TEL.(0748)53-3941
FAX.(0748)53-1034

日野町の郷土料理「鯛そうめん」

# 手軽に楽しめるインスタント商品化

## 「日野の伝統料理を継承する会」が監修



インスタント商品『日野祭のごちそう鯛そうめん』を記者発表した関係者ら


完成品を試食する堀江町長

一般社団法人海と日本プロジェクトin滋賀県はこのほど、「日野の伝統料理を継承する会」監修のもと日野町の郷土料理「鯛そうめん」が手軽に楽しめるインスタント商品を開発した。

鯛そうめんは、県外へ嫁売に出ていた近江商人が祭りの日に合わせて帰郷した際、贅重な鯛を使った「ごちそうそう」として客人にふるまったとされる伝統料理で、現在でもハレの日に食べる特別な郷土料理として日野町の家庭に受け継がれている。

インスタント商品化は海を介して人と人がつながる事業を推進する同法人が、海のない滋賀県で海の魚であるタイ（鯛）を使った同郷土料理に注目して企画。

長浜市の郷土料理「鯛そうめん」のインスタント商品を同法人と共同開発した実績のある長浜農林水産株式会社（長浜市）と連携し、地域の食文化を次世代へ伝える活動を行う「日野の伝統料理を継承するきっかけ」を依頼して昨年10月から試作を開始した。

製作にあたっては、「町を代表する料理として多くの人に知ってもらいたい」との思いから、日野町観光協会や日野町商工会などの協力を得て、地元の食材にこだわった。

試食会を経て、完成品を試食した堀江町長は「出汁とそうめんのからまり具合が絶妙で、麺もやわらかすぎずちょうどいいかたさ。とても美味しい。どこに出しても恥ずかしくない鯛そうめん」と太鼓判を押し、お土産として持ち運びやすい形状で日持ちすることから「日野を離れた人が故郷の味を待ち焦がれることもできるし、町外の人にも興味をもってもらえる良いきっかけになる」と期待を寄せた。

商品名「日野祭のごちそう鯛そうめん（ラリーズトライ）」は一食入り1,000円（税込）。日野まちかど感応館で販売されている。

## 献詠歌を募集

4月15日締切

御田王奉賛会実行委員会は、5月3日開催の御田王祭に献詠する和歌を募集している。未発表の5首で、献詠料1000円。応募は、郵便用紙に献詠し、氏名（ふりがな）を記載して、4月15日までに〒529-1202東近江市日野町15-4、市神神社内の御田王奉賛実行委員会（☎0748-22-0819）へ。選者は畑谷隆子氏。

御田王祭は5月3日午後1時から、市神神社で営まれ、祭典の後、入選歌の披露、表彰、講評が行われる。

【編集・発行】滋賀報知新聞社　【住所】東映希（富川町）【日野】樹村知咲（松尾）岡嶋琉陽（上野田）

【編生】村田忠雄88（川合町）【日野】吉澤敬66（鎌掛）石井日出子86（上野田）富岡一子87（中山）

# 「他人ごとではない地球温暖化」

滋賀県議会議員　谷　しげたか



初夏の季節を迎え、日ごとに暖かく過ごしやすい季節となってまいりました。近年、暖冬などのニュースをよく耳にします。昔よりも暖かい日が増えたと感じる方も多いのではないでしょうか。ご承知のとおり暖冬が多くなった主な要因は、地球温暖化による影響です。地球温暖化とは、人間の活動によって温室効果ガスが大量に大気中に放出され、地球全体の平均気温が上昇している現象です。地球規模で気温が上昇すると、海水の膨張や氷河などの融解により海面が上昇するとともに、気候変動により異常気象が頻発する恐れがあり、また自然生態系や生活環境、あるいは農業などへの影響も懸念されています。

世界気象機関（WMO）によると、世界平均気温は産業革命前（1850年）と比べ、2023年は1.45℃高く、観測史上最も暑くなる見通しとされました。この原因は、化石燃料の燃焼などによる二酸化炭素（CO2）の排出量の増加です。

2015年に採択されたパリ協定では、世界の平均気温上昇を産業革命前と比べ2℃未満に抑え、1.5℃に抑える努力をすることが目標とされました。

日本は2050年までに温室効果ガスの排出を全体としてゼロにする、2050年カーボンニュートラルを目指すことを宣言しています。

滋賀県においても令和4年4月に「地球温暖化の時代は終わり、地球沸騰化の時代が到来した」と言われる状況を踏まえ、「ゼロカーボン滋賀社会」の実現に向けた取組を加速化するため、滋賀県CO2ネットゼロ社会づくりの推進に関する条例が施行され、2050年を目途に温室効果ガスである二酸化炭素排出量を実質ゼロとする目標を掲げ、様々な取り組みがなされています。例えば、日常生活において、二酸化炭素の排出削減を図るため、機能的な状況において、化石燃料の使用を減らすことや、食べ物を残さないように心がけるだけでも、温暖化対策につながります。しかしながら、このような対策を行ったとしても、効果が現れるには長い時間がかかります。我々一人一人ができる対策をしっかり行うとともに、未来の子どもたちのために行動を変えていくことが重要であると感じています。

# 春は、子どもたちが元気よく外で遊ぶ姿を見かける季節です。子どもたちを交通事故から守りましょう！

## 春の交通事故に気を付けましょう！

暖かい過ごしやすい春の気候になると、子どもたちが外で遊ぶ機会も増え行動範囲が広がります。遊びに夢中になる子どもたちにとって、最も身近な危険は交通事故であり、交通事故から子どもたちを守るのは、お父さん、お母さんをはじめとする大人の責任です。

**子どもの特性**

①ひとつのものに注意が向くと、周りのものが目に入らない
②衝動的に行動をおこす
③あいまいな言葉は理解できない
④物陰で遊ぶ
⑤大人のまねをする

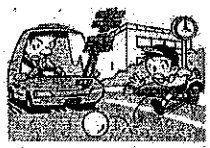

などが挙げられます。子どもに対する交通安全指導は、単に「危ない」、「注意しなさい」といった抽象的な言葉だけでなく、「何が」・「どうして危険なのか」を考えさせ、具体的に説明してあげましょう。

**保護者の皆さんへ**

- 子どもは大人のまねをします。保護者自身が交通ルールを守って、子どもの模範となるよう努めましょう。
- 子どもと一緒に通学路等を歩いて、危険な場所などを子どもの目線で確認し、安全な通行方法を一緒に考えましょう。
- 道路を横断する際は、必ず一旦停止し、左右の安全を確かめることが習慣となるようにしましょう。また、駐車や停車している車の直前直後の横断は、他の車から見えにくく、ドライバーからも発見されやすいことを理解させましょう。
- 信号の色の意味や利用方法を教えるとともに、たとえ青信号であっても、左右の安全確認や近づいてくる車がいないことを確認させましょう。

**ドライバーの皆さんへ**

- 子どもの事故の多くは、自宅付近の道路で発生しています。交通量の少ない住宅街などの生活道路では、子どもの早期発見に努めましょう。
- 子どもを発見した時は、飛び出しを警戒するとともに、反対側からの別の子どもの飛び出しにも十分注意しましょう。
- 信号機のある交差点では、目の前の横断歩道だけでなく、側方にも注意を向け、子どもの横断に十分注意しましょう。
- 駐車車両や電柱等の陰に小さな子どもの姿は隠れてしまいます。物陰からの急な子どもの飛び出しに注意しましょう。
- 横断歩道の周辺では、飛び横断や飛び出しに注意しましょう。また、小さな子どもは手を挙げればどこでも横断できると思っている子どもも少なくありません。横断歩道近くでは確実に減速して、急な横断に対処できるようにしましょう。

**子どもを交通事故から守るためには、家庭での交通安全教育が重要です。家庭で交通安全について話し合い、しっかりと交通ルールを教えましょう。**

組合員に寄り添い
組合員と共に地域に根ざす
グリーン近江農業協同組合
本　店　TEL 0748-25-5100
よりどりさん　みどりちゃん

滋賀蒲生町農業協同組合
代表理事組合長　谷口 信樹



会見で設立したNGOを紹介する北村さん

きた守山市の起業家・北村記世実さんがめ

した。同NGOでは国連パレスチナ難民救済事業機関（UNRWA）による地区の難民女性らが刺しゅうプロジェクト「Sukaa（ロシュックト）」を通じて自立するための支援に生かす取り組みを行っている。

北村さんは高級ブランドの販売を行ってきた経験を生かし、同プロジェクトでは、ガザ地区の難民女性800人が担い手となって手作りの製品が世界中から注文を受けている。21年に発足した武力衝突の際、北村さんは「戦争が収まった後、聖徳太子のように、聖徳太子が少年時代に多くの人の話を聞いたという思いから、聖徳太子にまつわる史跡や逸話が最も多いのは奈良や京都ではなく、ここ東近江地域です。由緒ある人を役人にする冠位十二階の制度や和合唱歌「和」を作詞した聖徳太子は、聖徳太子ゆかりの地域の魅力を再発見を受けながらも土地を、人民に公平に分配するものです。人民に公平に分配するという思いから土地の改革はじめ、家柄にとらわれず才能や功績のある人を役人にする冠位十二階の制度や和合唱歌「和」を作詞した聖徳太子は、聖徳太子ゆかりの地域の多くの寺院

しかし、今年10月、イスラエルとイスラム組織ハマスの間での紛争が勃発。刺しゅうを手がけていた女性たちが暮らすガザ地区でも戦禍に飲み込まれ、壊滅的な状況になっているという。

「彼女たちが刺しゅうに戻れるよう、支援活動を行いたい」と考えた北村さんらは合わせた約1400万円を寄付。同NGOを設立し、広く支援を呼びかける活動を開始した。

「聖徳太子ゆかりの地域で何年かかるか分からない。今、自分たちにできることをやらせてもらえないか」と話した。

同NGOでは、緊急支援として出荷できる以外の製品を買い取る「サポーター会員」（年額継続寄付会員）や、秘書役を使用したスイーツセットへの参加を呼びかけている。

問い合わせは、ハレスチナの言葉で希望を意味する「Amal（アマル）」＝0749・20・0700＝へ。

## 県政NOW

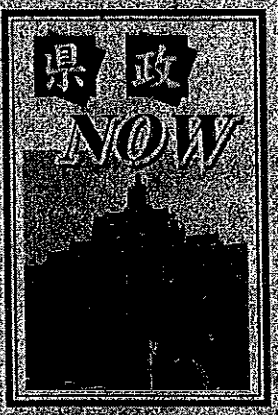



谷氏

12月2日に八日市文化芸術会館で開演された創作ミュージカル「日出ずる国」の舞台となった東近江地域に多く残る聖徳太子ゆかりの史跡や太子にまつわる逸話を題材にした。このミュージカルオーディションで選ばれた出演者、いわゆる市民参加による市民ミュージカルを観賞してまいりました。

## 東近江創作ミュージカル「日出ずる国」を鑑賞して

滋賀県議会議員　谷　しげたか

舞台は、聖徳太子が少年時代に、厩戸皇子（うまやどのおうじ）と呼ばれていた飛鳥時代。疫病が流行し、皇族や豪族同士の権力闘争が絶えない世の中で、人民の心構えを示し、律令国家の道筋を築き、人々の暮らしや厩戸皇子の魅力を発信するとともに、住民自治の権力闘争が絶えない世の中で、人民の心構えを示し、律令国家の道筋を築き、人々の暮らしや厩戸皇子の魅力を発信するとともに、住民自治をもって真なる平和な社会を築こうとした聖徳太子の理念を、現代に生きる私たちが引き継ぎ、一人ひとりが輝ける社会を築いていくことの大切さを訴えるものでした。

舞台には、本尊を太子が寺を建立し、一太子が寺を建立し、仏教を広めた飛鳥時代の様子が描かれました。

冒頭、聖徳太子が「人はいかに生きるべきか」と問いかけ、豊かな暮らしとは何かを考えさせられました。最後に皆で合唱しました「大好きな東近江には誰もかなわない」のフレーズが印象的でした。

出演者の皆様には、敬意を表しますとともに、心より感謝申し上げます。

## コンテスト参加募集中

「ふるさと滋賀」をテーマに、ホームページ上で写真を募集するコンテストを開催しています。

応募期間は2014年2月9日まで。

滋賀の豊かな自然や歴史、文化、人々の暮らしなどを写した写真を募集。今年、初めて京都市にも出向き、12個入り1500円のギフト用化粧箱で3万円の値がつけられたものもあった。

同コンテストでは、「みおしずく」を原材料に使用し、その特徴を生かしたスイーツを募集。応募部門は7部門と一般部門で、各部門入賞5品とその中から優勝を選定する。入賞者には近江米新品種「みずかがみ」が贈られ、優勝者には旅行券3万円分など一般部門は2万円分も贈られる。応募は左記又は

リフォーム&増改築は㈱栗林屋
今すぐご相談ください！
0120-338-336

# 29日開会、24

## 12月東近江市議会

移行する条例制定などの条例9件、その他10件の計24件が上程された。

このうち8億6千万円を追加する一般会計補正予算は、2022年度に新型コロナワクチンの接種後に死亡した市民1人の遺族に支払われる給付金4千448万5千円（死亡一時金4420万円のほか、葬祭料、医療手当、医療費含む）を盛り込んだ。

国が審査したところ、死因は急性心筋炎で「接

## 参加者募集！ 12月13日まで
# 「わが家自慢のペット特集」
### 2024年お正月新聞に掲載

滋賀報知新聞社編集局では、2024年お正月新聞企画「わが家自慢のペット特集」の掲載希望者を募集しています。締め切りは12月13日まで。

自慢のペットの愛らしい姿やかっこいい姿を撮影し、その画像と以下の要項を滋賀報知新聞社編集局までメール（shochi3f@yahoo.co.jp）でお寄せください。

記載事項は、①ペットの名前、②ペットの種類、③ペットの性別、④ペットの年齢、⑤飼い主の名前（ペンネーム可）、⑥住所（番地以下の記載は不要です）、⑦コメント【例「○○ちゃん（ペットの名前）これからもよろしくね！大好き！」など】の7点。

記載事項に漏れや、ペット写真の添付忘れがあった際は、掲載することができません。

また応募者多数の場合、掲載しきれなかった投稿は1月6日以降の通常紙面掲載とさせていただきます。ご了承ください。

たくさんのご応募、お待ちしています。

## 音楽あふれる街に！
# 合奏練習参加募る
### 地域振興事業団

東近江市地域振興事業団は、音楽あふれる街の市民楽団を目標に合奏練習の参加者を募集している。

楽器演奏経験者で、年齢は問わない。継続してレッスンに通える人が対象。参加料10回で1万円程度（1月28日のオーボエ&弦楽器四重奏演奏会のチケット代金込み）。

練習場所は八日市文芸会館で、日程は1月14日、20日、27日、28日、2月3日、10日、24日、3月3日、10日、16日。

内容は、楽器合奏と課題練習曲の習得。対象楽器は、ピッコロ、フルート、オーボエ、クラリネット、ファゴット、ホルン、トランペット、トロンボーン、サクソフォン、チューバ、ユーフォニアム、パーカッション、コントラバス。

指導者は、岡山理絵さん（神戸市室内管弦楽団オーボエ奏者）、高見信行さん（大阪フィルハーモニー交響楽団トランペット奏者）。

申し込みは、八日市文芸会館公式ホームページから。

申し込み

## お誕生

西河花（伊庭町）吉見萌璃（五個荘小幡町）






谷氏

# 「自衛隊を訪問する機会を得て」
### 滋賀県議会議員 谷 しげたか

9月に県議会議員の一人として饗庭野分屯基地（高島市）と今津駐屯地（同）を訪問し、基地の沿革や主要装備、また編成組織や基地が担う任務と活動状況の説明を受けました。基地の建設から50年以上経過し老朽化による施設改修が課題であるとの説明を受け、当たり前であるかのような、これまでの平和で平穏な暮らしは、長きにわたる自衛隊の任務の遂行の上に成り立っていたのだとあらためて気付かされました。現在、世界のように各地で紛争やテロが生じています。昨年2月に突如ロシアがウクライナに侵攻し、ウクライナ各地で戦闘が続いています。また10月にはイスラム武装組織ハマスによるイスラエル攻撃から中東紛争が激化しています。日本も決して対岸の火事ではなく、中国による尖閣諸島周辺での「力を背景とした現状変更の試み」や台湾周辺での「強圧的な軍事姿勢」に加え、度重なる北朝鮮の弾道ミサイル発射など平和が当たり前でなくなっているのではと感じています。

戦後の平和は日米安保により守られてきたと言っても過言ではないと思いますが、その反面、安全保障に対する日本の姿勢は、欧米の動向に左右されてきたことは否めない事実です。世界情勢が混沌とする今こそ、日本が戦争せず、また巻き込まれずに平和であり続けるための方策を真摯に議論すべきときであると考えます。また身命を賭（と）して日本の平和を担う自衛隊は、国民の生命と財産を守る、不可欠な国の備えであると思います。過酷な災害現場で活躍する自衛隊員の姿は国民の多くが敬服に値するものと思う反面、自衛隊は平和主義をうたう憲法に反するとの意見があるのも事実です。自衛隊の存在意義を明確にする、このことも避けて通れない国民全体の重要課題ではないでしょうか。そのことをつくづく考えさせられる訪問でした。

Open House



だいかねの家。

閑静な家族の全部屋家族時間2週連

大気汚染物質削減の取組に

例年、12月は自動車交通量の増加、ビルや家庭の暖房の
により、大気汚染物質濃度が高くなる傾向があります。環境
気汚染防止推進月間として、きれいな空を守ることの大切さ

## フリースクール団体と意見交換

# 小椋市長「配慮に足らなかっ

…くる発言について、発言の撤回や対話の場などを求めて抗議文を市長に提出していた滋賀…

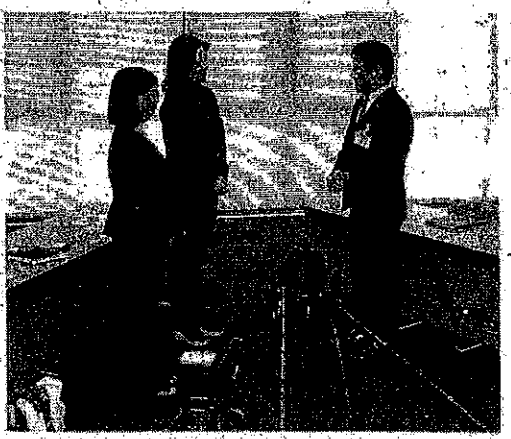

市役所で意見交換した小椋市長と県フリースクール等連絡協議会

…長と小椋市長は…る意見交換の場が先月27日、東近江市役所で設けられ、小椋市長は…

…17日にあった不登校を、テーマにする首長会議が発端。出席した市町長からは、フリースクールに法的な定義がない現状で、地方自治体がフリースクールを教育の中に取り込むことに濃談があり、三日月知事に対して県による「認証」の設定を求める意見が相次いだ。

同協議会も抗議文を提出し、初の直接対談がこの日実現した。非公開で行われ、約1時…

…した

問題となっている「国家の根幹を崩しかねない」「不登校の大半は親の責任にある」の発言に対して小椋市長は、「私の説明不足、言葉足らずで関係者に対して深い傷を負わせてしまったこと誠に申し訳なかった。配慮に足らなかった」と同協議会ら関係者に向けて謝罪したと述べた。

対話の中でフリースクールに対する国や県の支援など制度設計を…

…という一発言した本意や趣旨、ご家庭や子どもたちに対する思いなどを十分に語らせてもらった。おおむね互いの理解はし合えた」とし、発言の撤回については「するしないと明確に言っていない。話しの中でご理解いただいた」ととどめた。

また、今後のフリースクールのあり方についても意見交換したと言い、それを受け同協議会の谷川副会長と西村副会長は「明確にお…

…ないこともあり、市長の本意も理解できる。行き違いもあり、すりあわせることも必要。今後も話し合いながら連携していきたい」と一定の理解を示した。

また、現場への視察の意向もあったことから「現場を見てもらうことが大事。フリースクールの制度化に期待したい」と語った。

なお、東近江市教育委員会は市長の発言を受けて20日、市立小中学校の保護者宛てに「配慮に欠けた発言」とする文書を連絡用アプリで配信。また、東近江市議会は24日に「対象となる児童生徒や保護者に対して、配慮に欠けた発言」とする申し入れを市長に行い、小椋市長はこの場で、保護者やフリースクール関係者への謝罪の意向を示していた。

---

県政 NOW

# 「近江鉄道線 来年4月 いよいよ上下分離」

滋賀県議会議員 谷 しげたか



谷氏

近江鉄道線は、120年以上にわたり県東部地域の基幹交通でありますが、利用者数が1960年代の年間1100万人をピークに現在では3分の1に落ち込み、赤字経営が続いています。

経営状況の悪化を受け、2016年に近江鉄道(株)から県へ要請があり、県と沿線10市町を含めた再生協議会を立ち上げ、鉄道を存続させるのか、維持の場合はどのような支援を行い、負担割合はどうするのかなどの協議が始まり、協議の結果、駅や電車、線路などの施設は県や沿線市町で構成する近江鉄道線管理機構で維持管理し、会社が運行に専念する、いわゆる「公有民営方式」により鉄道を存続することとし、来年4月から近江鉄道の上下分離が始まります。

10月24日に開催されました再生協議会において鉄道事業再構築実施計画の説明があり、各自治体が負担する額が示されましたが、電力など物価高騰や人件費の上昇に加え、人手不足など情勢変化に伴い、各自治体の負担額は現在の支援額より高額となる見込みです。

地元日野町では「わたむき自動車プロジェクト」をはじめコミュニティバスやデマンド交通など2次交通の充実にも取り組んでいますが、このような取り組みに加え近江鉄道の存続に伴う負担が現在の支援額より増額となれば、沿線自治体から否定的な声が出ることも予想されます。

しかしながら車を運転できない高校生や高齢者、将来、利用する子供たちの移動手段を確保するため、道路など社会インフラと同様に住民生活に欠かせない公共交通に自治体が応分の費用を負担する、これは当然のことと考えます。

国におきましても「地域公共交通の活性化及び再生に関する法律」の一部改正され、自治体への新たな支援も打ち出されたところです。

「近江鉄道を上下分離し、みんなで支えていく！」と皆で決めて頂いたのだから、しっかり国の支援を活用し、何としてでも住民の移動手段である公共交通を存続できるよう、関係者の理解と協力のもと進めていきたいと考えています。

夜間救急当番医
東近江敬愛病院
東近江市八日市東本町
☎0748-22-2222
受付：午後6時～8時30分

お客様の生涯利益を実現する
笑顔と「ありがとう」を集めよう

サンクサンク Presents
ひるめしドコイコ vol.52
～知らなきゃソンするグルメスポット～
台湾菓子と
テイクアウトカレーの



# 地域ぐるみで自助・共助

9月1日の防災の日を前にした先月26日、五個荘地区ら住民約1500人規模で行う五個荘地区総合防災訓練（会主催）が五個荘中学校であった。会場となったグラウやバケツリレーによる初期消火訓練や、心肺蘇生やAE練、避難所運営訓練など、大規模災害時を想定した各訓らは消防職員や地元消防団員らの指導を受けながら積極学生も自治会員らとコミュニケーションを取りながら地自助・共助の精神を肌で学んでいた。



同社が手がける関連事業などを紹介した会場の様子



本社横に設置された巨

ける中島商事株式会社（本社・東近江市宮荘町）はこのほど、創業60周年を記念した「ありがとう寄席　昔も今もこれからも地域のみなさまと共に」をハーティーセンター秦荘で開催した。

りよげ『中島商事があってよかった』と思っていただける企業を目指したい」と話した。

会場では同社の関連事業を紹介するブースが設置されたほか、ステージではお笑いライブや地元中学生のパフォーマンスなどが会場を盛り上げ、招待企業や地域住民など多くの来場者でにぎわった。

また、地域とともに進むこれからの中島商事の感謝の気持ちと60周年事業の一環として、国道8号沿いの本社横の壁面に地元の学生や子どもたちが描いた巨大看板を設置した。

## 県政NOW



谷氏

# 「子どもの声 今どこに」

滋賀県議会議員　谷 しげたか

子どもたちの長い夏休みが終わり、2学期が始まりました。その思いに浸ったとき、「最近あまり子どもの声は聞かないなぁ」との思うです。これに対して親世代では「空き地」や「寺社」「裏山」が多く、遊ぶ環境が大きく様変わりしています。これは子どもの好きな遊びが「外遊び」から「ゲーム」や「スマートフォン」にシフトしたことによるものですが、一方で遊び場がなくなっていることも現実です。

企業の調査結果によりますと、最近の子どもの遊び場所1位は「自宅」92・1%で、2位「公園」49・3%の約2倍に上るそいに至り、少々考えさせられました。

ある

# 秘仏特別大開帳など

## 聖徳太子1400年忌

### 伝承が色濃く残る東近江地域

聖徳太子が亡くなられて1400年の節目となる昨年から、太子ゆかりの寺院などで記念行事が行われています。今年は、東近江地域（八日市、永源寺、五個荘、愛東、湖東）と近江八幡市の主催で、聖徳太子の事績や多彩なイベントが関連寺院で開催されます。期間は12月3日まで。

同地域には、聖徳太子の伝承や魅力が色濃く残っており、太子が建てたとされる寺院や仏像、太子の手観音など地域に伝わる秘仏の特別大開帳が行われます。初日は推古朝の雰囲気が漂う催しが多く、22日までに約40カ所で開帳が行われる予定です。


石馬寺のチラシ

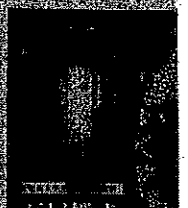
瓦屋禅寺のチラシ

## 県政NOW



## 「シルバーウイークに思うこと」

滋賀県議会議員　谷　しげたか



9月15日の防災の日には、関東大震災がくしくもシルバーウイークの発生した日であるとともに、昭和34年の伊勢湾台風による戦後最大の被害を被ったことなどから防災の日とされました。それに続く「敬老の日」は、国民の祝日に関する法律の改正により、2003年から9月の第3月曜日とされ、今年は15日でした。

総務省の発表によると、65歳以上の高齢者の推計人口は3、622万人で前年から1万人減少したものの、総人口に占める高齢者の割合は29・0％で過去最高となりました。

少子高齢化が進んでいるのは、収入が減いがいかに体に良いかを考えます。政府は、子育て支援を拡充や子育て支援の少子化対策を掲げています。高齢者にとって高齢者の医療や介護の問題は、将来不安を実感する人が多くなっています。

高齢者の働く場所は、働く方針を明確にしていただきたいと思います

## 火災 20 火災

東近江行政組合消防本部は、2023年上半期（今年1月1日～6月30日）の東近江市、近江八幡市、日野町、竜王町、愛荘町などの火災・救急・救助統計をまとめた。

【火災】火災は39件発生し、前年同期比で16件減少した。種別では、建物火災23件（前年同期比8件減）、車両火災7件（同1件増）、その他火人（同増減なし）。損害額は、2917万6千円（同6232万7千円減）となっている。

【救急】救急出動は6183件（前年同期比603件増）あり、搬送人員は5669人（同545人増）だった。救急車の現場到着までの所要時間は平均10分28秒（前年同期10分30秒）で、さらに現場から病院までは平均41分4秒（同40分55秒）だった。

また、直近の消防署・出張所の救急車が出動

【救助】件の出動があり、61人を救出した。約4割が交通事故で、山岳救助は6件（前年同期比1件増）、水難救助は2件（同4件減）だった。

## 省エネ家電買い替え

### 最大4万円補助

東近江市は、最大4万円を補助する省エネ家電の買い替え支援を行っている。対象は東近江市民で、自宅のエアコン、冷蔵庫・冷凍庫を省エネ性能「★4・0以上」の製品に買い替えた場合、1軒に1台に限り費用の一部を補助する。

補助対象経費は家電本体費（税抜き）に工事費を合わせた経費で、補助額は対象経費が8万円以上で4万円、6万～7万9999円で3万円、4万～5万9999円で2万円の補助となる。

市内に本店がある県電気工事工業組合または県電器商業組合加盟店で購入すること。買い替え前の家電が2014年以前に製造されたものであること。県の省エネ家電の買い替え支援と合わせて利用できる。

申し込みは、同市森と水の政策課窓口（☎0748-24-5524）。受付期間は来年2月29日までだが、予算額に達した時点で終了する。

## 県政 NOW

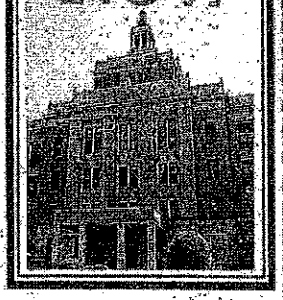

# 「自然災害に備えて―琵琶湖からのメッセージ」

滋賀県議会議員　谷しげたか



谷氏

梅雨末期になりますと豪雨災害のニュース報道をたびたび耳にします。これは、梅雨前線に太平洋高気圧から暖かく湿った風が流れ込み、前線付近で積乱雲が発達し長く降り続く大雨が、川の氾濫、道路や住居への浸水、がけ崩れなど土砂災害に繋（つな）がるからです。近年、次々と発生した積乱雲が列をなし停滞する線状降水帯がもたらす集中豪雨により毎年のように激甚災害が発生し、記憶に残るものに2017年「九州北部豪雨」、2018年「西日本豪雨」、2020年「令和2年7月豪雨」が挙げられます。今年の梅雨末期は、西日本から北陸、東日本、東北地方の広い範囲に線状降水帯が発生し、多くの水害や土砂災害をもたらしました。滋賀県では、琵琶湖総合開発特別措置法に基づく琵琶湖総合開発事業が、昭和47年から20年の歳月をかけて実施され、琵琶湖の水質や恵まれた自然環境を守る「保全対策」、琵琶湖周辺の洪水を解消する「治水対策」、琵琶湖の水資源を有効利用する「利水対策」の3つの柱をもとに、湖岸堤の建設や琵琶湖流入河川の改修、ダム建設などの治水事業と、土石流の発生を抑制する砂防や造林などの治山事業が進められてきました。こうした先人の弛（たゆ）まない努力と地理的条件に恵まれ、滋賀県は幸いなことに大きな自然災害が少ない県となっています。しかしながら、近年の異常気候により過去の気象データーの予測を超えた豪雨となる可能性を、今や誰も否定できません。被害を最小化するには、自然災害を想定した食糧の備蓄や防災用品の事前準備に加えて、行政が行う「公助」、自身を守る「自助」、地域で助け合う「共助」が十分に機能し、連携する体制づくりが重要であり、また避難訓練や防災マップの周知徹底など住民意識の向上を図る減災対策が不可欠です。被害を最小限にするための防災・減災の必要性を今後も提唱し、さらなる河川改修など防災対策に取り組んでまいりたいと考えています。

### お誕生

舎部大晴（山路町）

### おくやみ

森野典子95（躰光寺町）

暑中お見舞い申し上げます
平素は格別のご愛顧を賜り
心よりお礼申し上げます
暑さ厳しき折柄
くれぐれもご自愛ください
今後ともご愛顧のほど
お願い申し上げます
令和五年 盛夏
管理・賃貸・リフォーム・建築 不動産全般 大賀産
東近江市佐野町438-12 TEL.0748-42-3150 htt

暑中お見舞い申し上げます
毎々格別のお引き立て
暑さ厳しき折柄 皆様
ご活躍くださいます
「あぜ道の声」を県政・国政に！
「農は国の基であり、
「頑張ろう！農業
東近江地域農政連
会長 白井久
副会長 中本嘉津由
顧問 平井康博　顧問 片岡津留
副幹事長 北邑耕一　女性部長 廣田美代
女性副部長 松井美子　監査員 川南誠
（事務局）〒523-0896 近江八幡市鷹飼町北四丁目

令和5年度 東近江市発達支援セミナー
発達障害当事者が伝えたいこと
参加無料 Zoom／会場

税理士に
「税に関する無

周年記念展「湖東地区（ふるさと）から世界へ！母校訪問お帰り！先輩」が開かれる。10月1日まで。

同地区出身の技術者・磯部昌徳さん（元気象衛星ひまわり8・9号プロジェクトマネージャー）と研究者・小島知子さん（PM2・5などの研究者）に関する展示で、気象衛星ひまわりの開発秘話やPM2・5などの微粒子研究、2人の子ども

無料。市外在住者は大人300円、小中学生150円。月・火・祝日と7月19日、9月20日休館。開館時間は午前10時から午後6時まで（入館は午後5時半まで）。

また同展に関連し、7月18日に磯部さんの、9月22日に小島さんの講演会を実施する。参加費無料。要申し込み。

時間は両日とも午後7時半から同9時まで

**お誕生**

【蒲生】山田彗生（桜川東町）

**おくやみ**

【日野】西川久吾91（野出）


**びわこボート**

7月開催日　デイリーオールニッポン選抜戦

10 11 12 13 14

レース結果・開催案内等　/主/催/ 滋賀県

077-527-0999

無料バス／JR大津駅・JR大津京駅　開門時間／午前10時


## 近畿初 新しい形

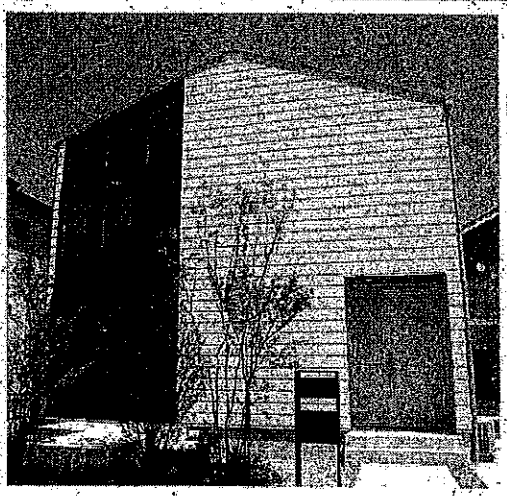

モラルハウスの規格住宅「jigsaw」は、耐震・気密・断熱・換気など性能を「家学（化学）」した、高性能でコストパフォーマンスに優れた新しい形の住宅です。さらに、建物の空気の流れまで緻密に計算し、エネルギーロスを減らして地中熱を利用した換気システムを採用しています。

■これまでの非常識が「jigsaw」では常識に変わる

・浴室が密閉されていない・浴室に換気扇がない・LDKなどの広い空間も6畳用エアコンでOK・一般的な住宅に比べ、電気料金を20%以上削減する。

高気密住宅の弱点である「湿度不足」の問題に関して、浴室から出る蒸気を利用することで年間を通して湿度50%を目指します。浴室に加湿器の役割を持たせ、室内の加湿まで計画的に考えた設計となっています。決まった場所の床に排気口を設け、排気口から室内の汚れた空気を計画的に排気します。

このように、計算されつくした住宅は低燃費をつくりだします。

同社広報担当の遠藤さんは「浴室から出る湿気の流れも計算しており、家全体で空気を循環し湿度のコントロールができるような仕組みで、さらに断熱気密設計により心地よく過ごせるようになっているんですよ」と話す。詳しくは有限会社桃栗柿屋 ☎0748－24－9225へ。

【記事広告】

## 県政 NOW

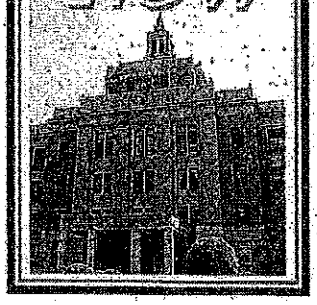

# 「農業に思いを馳せて」

滋賀県議会議員　谷　しげたか



谷氏

6月は、現在あまり耳にしなくなりましたが、早苗饗（さなぶり）の月です。「さ」は田の神を意味し、田の神を送り五穀豊穣を祈るとともに、田植えが無事終わったことを祝う饗宴を催すことです。6月に際して農業の現状に思いを馳（は）せますと、かつて「農業は国の礎（いしずえ）」とまで言われてきましたが、滋賀県の農家数は、2000年の約4万9000戸から2020年には約2万2000戸に減少し20年間で半数以上の農家が離農しています。離農の主な要因は、高齢化により農業ができなくなったこととされていますが、農業経営の収益性が低くなったこと、また後継者となる若者が農村集落に少なくなったことも大きな要因であるのではないかと思っています。農業は食糧を確保する重要な生産手段であるとともに、耕作により農地を適切に維持管理することで国土の保全に繋がり、また水田が雨水を貯水することにより豪雨時においてはダム機能を果たし洪水を防いでいるとも言われています。いずれにとりましても農業は国民生活にとって重要な役割を果たし欠かせない重要な産業となっています。食糧自給率からみますと、日本の食糧自給率は38%で、カナダ266%、アメリカ132%、フランス125%、ドイツ86%など先進国の中では最も低い水準となっています。また品目別では、米は97%、野菜79%と、国策により比較的高水準を維持しています。紛争等による有事のほか世界的な人口増加による食料需要の増大や気候変動による生産減少など不測の事態に備えて食料自給率を高める食糧安全保障は、国の最重要政策であるといっても過言でないと思います。このことから農業は県民生活にとっても重要な産業と考えています。今回、県議会の環境・農水常任委員会に在籍することとなり、あらためて農業情勢や課題を学ばさせて頂くとともに、県民の皆さまのご意見を伺いながら施策を検討してまいりたいと考えております。


生ごみの水分を減らして、生ごみを減量しましょう!!

**減らそう 焼却ゴミ**

▶ 燃えるごみを減ら

ごみ減量のために、さまざまな取り組み
が行なわれていますが、今後も「ごみを作
らない」、「再使用する」、「再資源化する」
ことに一層工夫をして、さらなる減量を図

# 地元応援を背に快

## あす彦根で2回戦 東近江バイオレッ

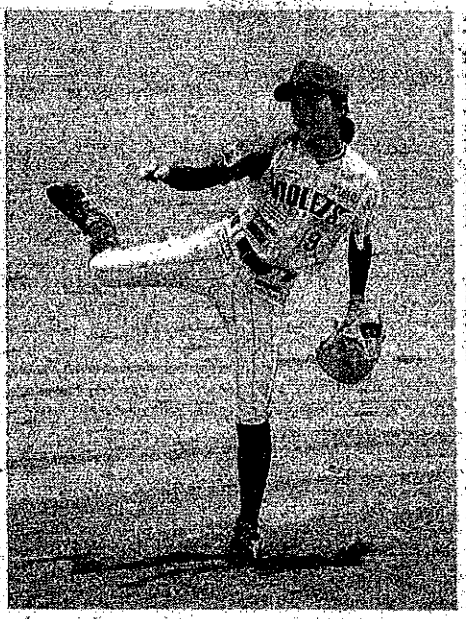

被安打1の好投を見せた坂原愛海選手

トーナメント大会（関西女子硬式野球連盟主催）に出場する東近江バイオレッツの初戦が先月27日、湖東スタジンダー（兵庫県三田市）相手に9－0と5回コールドで快勝し、トーナメント2回戦進出を決めた。

さらに4回も連打で8点を加えて9－0に。バイオレッツ先発の坂原愛海も被安打1の圧巻の投球を見せ

発した。戸室、竹内、吉田、三川、横山の連打に、4番中嶋の3塁打など打者一巡の猛攻で一挙6点を先制し、

たこともあり、球場は多くの市民が駆けつけた。3得点の活躍を見せた東近江市出身の中嶋選手は「地域に支えてもらっているチームなので、活躍する姿を見てもらうことができて良かった。良いスタートがきれた」と次戦に向け意気込んだ。2回戦はあす4日（午後0時半～）。HPLベースボールパーク（彦根）で桃山学院教育大学（大阪）と対戦する。雨天で順延の場合あり。

地域に愛され10

## 木猫隊 記念コンサ

入場無料 6月4日

能登川地区を拠点に活動するウィンドアンサンブル木猫隊（こねこたい）の10周年を記念するコンサート「木猫隊わくわく10周年コンサート」（滋賀報知新聞社など後援）があす4日、能登川コミュニティセンターで開催さ

はじめ現役の会社員や主婦などによる2013年に結成されたアマチュアバンド。オーボエやサックス、ピアノなどで編成され、これまでは出演依頼のあった地域の様々なイベントで演奏会を開くなど、シーンに合わせた親しみある音色を届けている。

今回は10周年を記念した初の単独コンサートで、当日はリクエストのあった楽曲を中心に、子どもから大人まで誰もが楽しめる音楽を披露する。

午後1時半開演（1時開場）。問い合わせは、木猫隊事務局の田中さん（☎080－5305－5434）まで。

## 県政 NOW

# 統一地方選挙をふり返って

滋賀県議会議員 谷 しげたか



谷氏

皆様のお力添えで県議会に上がらせていただき、まずもって感謝と決意を表します。

そんな心持ちですが、この選挙は私自身、身の引き締まる機会でもありました。統一地方選挙は4年に1度、県政や市町の政治を動かす機会であり、皆様方の代弁者を選ぶことのできる唯一の機会と言っても過言ではありません。しかしながら、今回の県議会議員選挙の投票率は42・51%、地元の目野町議会議員選挙でも55・9%と、我々候補者を選んでくださったのは有権者の半分ほどでした。

地方選挙の結果によっては、県の方針が大きく転換する可能性もあります。投票の棄権は、議会の勢力図が変わったとしても問題がないと捉えることと同じであり、無関心の中には「政治を身近に感じられない」「期待できない」といった厳しいご意見があることも事実です。その意味で半分ほどの有権者の皆様からお声をいただけなかった今回の選挙は一候補者として兜の緒を締めるものとなりました。

政治家が何をやりたいのか、どんな結果を残したのか。それらを充分にお伝えできなければ皆さんが誰を選べば良いのかわかりません。

であるならば、これからの4年間私を含めた議員や会派がすべきことは一つ。この人を選びたい、この会派にも結構ですので日々の困りごとをご相談ください。私だけでなく、他の議員や会派でも構いません。住民の代表者である私どもは一存で政策を前に推し進めることはできませんし、皆様からのご支援や積極的なお声を頂かなければ、関心の持てる政治は遠ざかるばかりです。

皆様から頂いたお声をもって県政・市町政を進め、より多くの人にとって良い地元を作り上げられるように積極的に地元議員を使っていただければと思っております。

次の選挙では、明確な争点や実績をもって有権者の皆様が積極的に票を投じたいと思える県議会や市町議会を作り出すため尽力してまいります。

5日の夜間救急当番医
鳥越医院
東近江市八日市上之町
☎0748-22-2482
受付：午後6時～8時30分

お誕生
長棟理桜（林町）飛永湊仁（能登川町）

おくやみ
河南壽一79（大中町）

東近江市民大学 受講者募集中！
講師 備考
開講式

令和5年6月 東近江市
下記日程で開催さ

（参考様式１）

# 領　収　書　等　の　添　付　様　式

| 経　費 | 広聴広報費 |
|---|---|
| 整理番号 | ６３ |

| 領収書その他の証拠書類の添付欄 |
|---|
| 次頁以降に添付 |

| 事業名、使途および内容等 |
|---|
| 活動報告（県政レポート第１号）発行 |

| 案分による支出の場合の記載事項 | 按分の率　５０／１００ |
|---|---|
| 政務活動費として支出する額 | 108,252　円 |

(63)

# 令和6年1月「谷しげたか県政レポート第1号」支出費用整理表

（単位：円）

| 項　　目 | 数量 | 支払の相手方 | 金額 |
|---|---|---|---|
| ① 県政レポート編集料 | 1部 | ㈲クリエイティブマウス | 55,000 |
| ② 県政レポート印刷料 | 26000部 | （株）プリントパック | 88,520 |
| ③ 新聞折込料 | 9社 | 下記の新聞販売店 | 72,985 |

| 販売店 | 取扱新聞 | 部数 | 配布地域 | 納品期限 | 所在地 | 連絡先 | 折込料金 |
|---|---|---|---|---|---|---|---|
| YC日野・蒲生販売店<br>旧新日野新聞 | 読売 | 3,050 | 日野2200<br>蒲生50 | 2日前 | 日野町松尾953-1 | 52-0258 | 10,065 |
| ニュースセンター日野 | 中日<br>京都<br>朝日<br>毎日 | 3,950 | 日野700<br>蒲生250 | 平日なら前日午前中 | 日野町河原1-2 | 43-2100 | 13,035 |
| YC水口販売店 | 読売 | 300 | 南比300 | | 水口町本町2429-2 | 62-0477 | 990 |
| 朝日・京都<br>蒲生販売所 | 京都<br>朝日<br>日経 | 800<br>900<br>50 | 蒲生750 | 前日午前中 | 東近江市宮川町244-765 | 55-4556 | 5,995 |
| 中日蒲生販売店 | 中日 | 1,000 | 蒲生 | 2日前 | 東近江市市子川原町994-4 | 55-3420 | 3,300 |
| C八日市販売店 | 読売<br>産経 | 5,000 | 八日市、愛東<br>湖東 | 前日午前中<br>早い目に | 東近江市八日市清水町<br>2003/1/17 | 22-2294 | 16,500 |
| 中日八日市販売所 | 中日 | 1,950 | 八日市、愛東<br>湖東、永源寺 | 2日前 | 東近江市幸町2-26 | 22-1541 | 6,435 |
| (有)野田新聞舗<br>八日市店 | 京都<br>朝日<br>日経<br>毎日 | 4,700 | 八日市4000<br>永源寺700 | 前日午前中<br>早い目に | 東近江市八日市東浜町5-4 | 22-0172 | 15,510 |
| YC永源寺販売店 | 読売 | 350 | 永源寺 | 2日前 | 東近江市永源寺高野町329 | 27-1180 | 1,155 |
| 計 | | 22,050 | | | | | 72,985 |

| | |
|---|---|
| 支出総額（①＋②＋③） | 216,505 |
| 自民党県議団負担額 | 108,253 |
| 谷しげたか負担額 | 108,252 |

領収証　谷しげたか　様 No.

★ ¥55,000－

内訳
現金 150,000
小切手
手形
消費税(10%) ¥5,000
消費税(8%)
内税額計

但 県政レポート校正作業代として
2023年12月28日 上記正に領収いたしました

登録番号 [redacted]

収入印紙 日本政府 200円

〒529-1653 滋賀県蒲生郡日野町
三十坪1201番地
有限会社 クリエイティブマウス

---

YC 領収書　区域　全戸No　お問合せNo

お名前　谷しげたか事務所　御中

6年　1月分　(株)湖国新聞販売　登録番号 [redacted]

| | 銘柄 | 部数 | 金額 |
|---|---|---|---|
| 1 | 折込料　1／9 | 3,050 | 10,065 |
| 2 | 谷しげたか県政レポート | | |
| 3 | | | |
| | 合計 | 10,065円 | |

◇左記の通り領収しました

領収日 5年1月10日

(10%対象 10,065円 消費税 915円)

読売　YC　日野　TEL 0748-52-0258
蒲生郡日野町松尾953－1

領収印 [redacted]

---

領収証　谷成院　様 No.

★ ¥13,085

但 1/9 折込 3950円

2024年1月10日 上記正に領収いたしました

内訳

| | | |
|---|---|---|
| 税率 | 金額(税抜・税込) | 4850 |
| % | 消費税額等 | 1185 |
| 税率 | 金額(税抜・税込) | |
| % | 消費税額等 | |

収入印紙

コクヨ ウケ-1097

日野ニュース[redacted]ー
〒529-1602 滋賀県蒲生郡日[redacted]目2
TEL 0748－4[redacted]
FAX 0748－4[redacted]

# 領収書

2023年12月23日

谷しげたか事務所　御中

平素は格別のお引き立てを賜り厚くお礼申し上げます。
下記の金額正に領収いたしました。
何卒よろしくお願い申し上げます。

株式会社プリントパ[redacted]
〒617-0003
京都府向日市森本町野[redacted]
TEL 0120-977-920
FAX 075-936-6890

お支払条件　クレジットカード

納品場所　ご指定場所

御請求金額　88,520円（税込）

納品期日　4営業日

| ご注文番号 | 内　　容 | 数量 | 単 価 | 金 額 |
|---|---|---|---|---|
| [redacted] | 品名：県政レポート<br>B4 / 両面4色 / コート90 / 26,000部 /<br>加工1：トンボ仕上がり断裁（ご注文サイズでお納め）<br>加工2： | 1 | 88,520 | 88,520 |
| | | | | |
| 合　計 | | | | 88,520 |

特記事項

※クレジットカード決済の場合には、金銭または有価証券の受領事実がありませんので、表題が「領収書」となっていても、
　印紙税法基本通達第17号の1文書には該当しません。
※5万円を超えていても収入印紙は貼付されません。

領収証 谷しげたか事務所 様 No. [redacted]

金額 ¥990-

内訳

現金

小切手 ／

手形 ／

税抜 ¥900-

消費税額等(10%) ¥90-

但 1/9入 折込 [illegible]

収入印紙

[illegible] 年 1 月 5 日 上記正に領収いたしました

〒528-0031 滋賀県甲賀市水口町本町三丁目2429番地2

share oazo 合同会社

代表社員 山下 良宣

TEL 0748-62-0477

FAX 0748-63-4514

コクヨ ウケ-92

登録番号: [redacted]

---

領収証 谷しげたか事務所 様 No.

★ ¥3,300-

但 1/9入 折込 [illegible]

[illegible] 年 1 月 5 日 上記正に領収いたしました

内訳

| | | |
|---|---|---|
| 税率 | 金額(税抜税込) | [illegible] |
| % | 消費税額等 | [illegible] |
| 税率 | 金額(税抜税込) | |
| % | 消費税額等 | |

収入印紙

東近江市市子川原町997-4

中日新聞 蒲生専売所 [redacted]

電話 0748-55-3420

コクヨ ウケ-1097

---

領収証 谷しげたか事務所 様 No.

★ ¥16,500

内訳

現金

小切手

手形

消費税額等(10%)

但 1/9入 折込料

6 年 1 月 5 日 上記正に領収いたしました

収入印紙

[redacted]

TEL (0748) 22-2294

FAX (0748) 22-6378

登録番号: [redacted]

# 請求書

6年1月10日 No.

京都新聞蒲生販売所
代表者 井戸田 猛[redacted]
滋賀県東近江市宮川町244[redacted]
TEL 0748(55)455[redacted]
登録番号 FAX 0748(55)33[redacted]

答しげたか事務所様

下記のとおり御請求申し上げます

| 税込合計金額 | ¥5775- | 消費税額等 | ¥525- |
|---|---|---|---|

| 月 | 日 | 品名 | 数量 | 単価 | 金額(税抜 税込) | 税率% | 摘要 |
|---|---|---|---|---|---|---|---|
| | | 県政レポート | | | | | |
| | | 2 京都新聞 | 800 | 3 | 2400 | | |
| | | 3 朝日新聞 | 900 | 3 | 2700 | | |
| | | 4 日経新聞 | 50 | 3 | 150 | | |
| | | 5 | | | | | |
| | | 6 | | | | | |
| | | 祈り込み日 | 1月 | 9日 | | | |
| | | 8 | | | | | |
| | | 振り込み先 | | | | | |
| | | [redacted] | | | | | |
| | | 12 蒲生販売所 | 井戸田 | 猛 | (イドタ タケシ) | | |
| 合計 | | | 10%対象 小計 | | 5250 | | 消費税額等 ¥525- |
| | | | %対象 小計 | | | | 消費税額等 |

GB14022

## 〈しがぎん〉自動サービス ご利用明細

毎度ご利用いただきありがとうございます。

[redacted]

| 取引区分 |
|---|
| 振込 |

| お取扱番号 | お取扱店 | 端末番号 | 年 月 日 |
|---|---|---|---|
| [redacted] | | | 06-01-22 |

| 銀行番号 | 支店番号 | 科目・口座番号 |
|---|---|---|
| 受入金額 | | ( ¥6,015) |

| お取扱金額(枚) | | おつり |
|---|---|---|
| | 0 1 0 0 1 | ¥20 |

| 送信番号 | 時刻 | お取引金額 |
|---|---|---|
| [redacted] | 08:56 | ¥5,775 |

| 手数料 | 残高 |
|---|---|
| ¥220 | |

ご案内

[redacted] イドタ タケシ 様へ
タニシザタカ 様から

●このご利用明細は、お持ち帰りください。
●このお取引は〈しがぎん〉キャッシュカード規定により、お取扱いさせていただきました。

滋賀銀行

## 領収証

No.

谷 レザたか事務所 様　R6 年 1 月 5 日

金額　¥6435

内
8%(税込・税抜)金額　消費税額等　/
10%(税込・税抜)金額　消費税額等　1,585

但 □ 1/9入 1950枚
□ 飲食料品等(軽減税率対象)

上記正に領収いたしました

現金・カード・(　　)

中日新聞八日市専売所
高木新聞店 [redacted]
高木一正
〒527-0031 東近江市幸町2-26
電話(0748)22-1541
FAX(0748)22-1551

係

#HISAGO#780

登録番号 [redacted]

---

## 領収証

谷 レザたか事務所 様　No.

★ ¥15,510-

但 広告折込料 1/9入れ 4900枚

2024年 1月 [illegible] 日 上記正に領収いたしました

内訳
税率 10%　金額(税抜・税込) 15,510
消費税額等 1,410
税率 %　金額(税抜・税込)
消費税額等

収入印紙

有限会社 野田新聞舗 [redacted]
滋賀県東近江市八日市東浜町5番4号
TEL0748-22-0172 [redacted]
登録番号 [redacted]

コクヨ ウケ-1097

---

## 領収証

No.

谷 レザたか 様　6 年 1 月 7 日

金額　¥1,111

但 □
□ 飲食料品等(軽減税率対象)

上記正に領収いたしました

内
8%(税込・税抜)金額　消費税額等　/
10%(税込・税抜)金額　消費税額等　/

現金・カード・(　　)

読売センター 永源 [redacted]
代表 西澤 [redacted]

#HISAGO#778

登録番 [redacted]

県政レポート
「しげたか通信」
第1号
令和6年1月発行

滋賀県議会議員

Mother Lake

# 谷しげたか

とことん現場主義！
地域を想うこころ



谷しげたかホームページ
http://www.shigetaka-tani.com

インスタグラム

あけましておめでとうございます。

本年が皆様にとりまして良き年となりますよう心よりご祈念申し上げます。

昨年は、皆さまのお陰をもちまして県議会議員に当選させていただき、誠にありがとうございました。

はじめての県議会議員で多少戸惑いもございましたが、多くの知己を得まして無事に努めさせていただいております。

県議会議員となりましても「地域を想うこころ」を心情に、「とことん現場主義」をモットーに県民の皆さまの声を県政や国政に届けられますよう、精進してまいりたいと考えています。

県議会におきましては環境・農水常任委員会と公共交通・国スポ・障スポ大会対策特別委員会に在籍し、県議会や委員会においてより良い県政となりますよう、様々な議論を交わしております。

今回、私からの初めての県政報告となりますが今後もより多く報告をさせていただけるよう、議員活動に努めてまいります。

皆さまからの多くのご意見等をお待ちしております。

厳寒の折柄、皆さまには、お体をご自愛いただきますよう、お願い申し上げます。

## 滋賀県議会および委員会活動報告

### ★ 9月定例会議　一般質問『新たな子ども家庭相談センターについて』

9月県議会で初めて登壇し、地元日野町に今年4月に新たに開設される「子ども家庭相談センター」について地元住民の理解と認識があまり浸透していないと感じたことから所管する健康福祉部長に次の質問をさせていただき、子ども家庭相談センターの円滑な運営を求めるとともに、地元の避難所としての利用を承認いただきました。

① 新たな子ども家庭相談センターの開設に対する地元説明と地元理解への取り組み
② 相談件数が増加する中、開設に向けた人材確保状況と入所児童の教育の権利の確保
③ 新センターの避難所としての利用および近江鉄道等地域公共交通の利用推進





### ★ 11月定例会議　一般質問『建設業の２０２４年問題について』

働き方改革に伴う時間外労働の上限規制が、いよいよ今年4月から適用されます。道路や橋、住宅など誰もが日々当たり前に使うインフラや建築物にもそれをつくり支える人たちがいます。目先の労働時間の削減だけでなく深刻な建設業の人材不足や高齢化、上がらぬ賃金こそが最大の課題であると考え、所管する土木交通部長に次の質問をさせていただき、土木工事の適正な執行と建設業の賃金水準の確保や技術者の育成・確保の推進を求めるとともに、県民の暮らしに欠かせない老朽化した道路、橋等インフラの適切な維持保全を求めました。

① 土木工事の適切な工期設定、施工時期の平準化および賃金水準の確保
② 時間外労働の改善と建設技術者の育成・確保のための業界との連携協力
③ 人件費や資材費等物価高騰に伴う予算の確保と、限られた予算における老朽化した道路、橋など社会インフラの維持保全のための適切な土木工事の執行
④ ２０２５年開催の大阪・関西万博の本県土木工事への影響

### ★各委員会での調査活動

◎公共交通
（一般）近江鉄道線管理機構への調査
同機構を訪問し、今年4月に予定している近江鉄道線の上下分離方式への移行に伴う取組や課題を調査しました。

◎２０２５国スポ・障スポ大会
平和堂ＨＡＴＯスタジアムの視察
２０２５年開催の「わたＳＨＩＧＡ輝く国スポ・障スポ大会」のメイン会場となる陸上競技場を訪問し、式典実施や環境整備等運営面の課題を調査しました。



### ★団体等との陳情活動

団体や県民からの様々な要望を受けまして県等へ要請してまいりましたうち直接、県庁に出向きました主な要望活動を紹介させていただきます。

◎農業団体要望
原油や肥料等資材費の高騰に伴い生産コストが増加しているため、原油・肥料等価格高騰影響緩和対策や米価安定対策などの支援を日野町稲作者経営会議関係者とともに県に要請してまいりました。



◎道路改良等要望
沿線に事業所が集中し通勤時の渋滞が常態化し、豪雨時には出勤困難となるっている国道３０７号線の道路改良や歩道の設置を上野衆議院議員や公明党滋賀県議会議員、日野第二工業団地企業協議会、及び関係者とともに県に要請してまいりました。

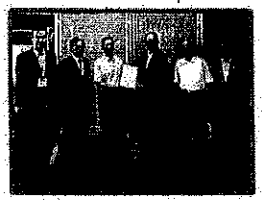

◎河川改修等要望（防災・減災）
近年の異常気象に備え、豪雨時に周辺道路に浸水した過去がある出雲川の浚渫や護岸・堤防等の改修の財政措置と河川パトロールの強化を日野町議会議長と地元必佐地区区長会とともに県に要請してまいりました。



谷しげたか事務所　滋賀県蒲生郡日野町内池895　TEL:0748-26-6408　FAX:0748-26-7409　e-mail:info@shigetaka-tani.com

# あなたの声を県政に！ いのちとくらしを守ります

辰

LIBERAL DEMOCRATIC

# 自由民主党 滋賀県議会議員団 県議会レター

## ごあいさつ

あけましておめでとうございます。
皆様方におかれましては、輝かしい新春をお迎えのこととお慶び申し上げます。
2024年も議会の機能を発揮し、会派一丸となって県民の皆様がより一層安心して生活ができますように県政推進に努めてまいりますので、格別のご支援を賜りますようお願い申し上げます。
特に2025年に滋賀で行われる「わたSHIGA輝く国スポ・障スポ」にも力を注ぎ、皆様とともに豊かな社会の構築に努めます。
辰の年が皆様にとって希望と喜びに満ちた新しい一年となりますよう心よりお祈り申し上げます。

自由民主党滋賀県議会議員団







## CO₂ネットゼロ社会づくりの推進について

**Q** 県の再エネ導入量の拡大に向けた取組状況と今後の方針について知事に伺う

**A** 再エネ導入のモデルとなります「脱炭素先行地域」に、米原市と湖南市の取組が選定され、エリア内における太陽光発電設備の導入が進められています。今後も引き続きこれらの取組を進めるとともに、環境と調和する再エネ導入を促進する区域の指定や、区域内での事業の推進について、市町の取組を積極的に支援してまいります。

**Q** 原子力政策の方向性として、安全性を確保しつつ既設炉の活用や、次世代革新炉の開発・建設にも取り組んでいくという国の動きについて、所見を知事に伺う

**A** 原発につきましては、実効性ある多重防護体制の構築が依然道半ばであること、使用済核燃料の処理などいわゆる原子力の「静脈」部分が未整備であること、国民・県民の不安感が払しょくされていないことなどから、中長期的に見て「持続可能なエネルギー」とは言えないと申し上げてきたところです。
既設炉の活用は言うまでもなく、次世代革新炉についても、これらが解決されておらず、また、廃炉も現在若狭湾で7基ということですので、原発に頼り続けることは難しいという状況に変わりないと認識しています。

## 教育振興基本計画について

**Q** 次期滋賀県教育振興基本計画の３つの柱についての思いを教育長に伺う

**A** 社会の変化が見込まれる中、未来社会の中心となる子どもたちの育成、学びの基盤となる環境の整備、社会のみんなで取り組む学びの３つの観点から、今、取り組むべき教育施策を整理しました。
柱Ⅰでは、体験的な学びや情報活用能力の育成に、柱Ⅱでは、働き方改革を通じた笑顔あふれる学校づくりの推進に、柱Ⅲでは、不登校など困難な環境にある子どもたちの学びへの支援に重点的に取り組みます。

**Q** 特別支援教育の充実に向けて、特に施設面の教育環境整備の考え方について教育長に伺う

**A** 子どもたちが安全で安心して学べる教育環境は、大変重要なものです。今後の児童生徒数の推移を踏まえて、現在、県内すべての特別支援学校の教育環境整備について、特別支援教育の充実が図れますよう、総合的な観点から検討を進めているところでございます。その中で特別支援学校の分離新設に向けて、しっかりと考えてまいります。

## わたSHIGA輝く国スポ・障スポについて

**Q** 成績も含めた知事のこれからの取組や決意を知事に伺う

**A** 2023鹿児島国体における本県選手団の成績は17位ということであり、目標の10位以内は達成できませんでしたが、順位・入賞数ともに前年を上回り、障スポでは、３種目で大会記録を更新するなど着実に力をつけつつある選手団を頼もしく感じているところです。
「わたSHIGA輝く国スポ」において、天皇杯・皇后杯が獲得できるよう選手や競技団体を支えてまいります。また「わたSHIGA輝く障スポ」に向けましては、目標である全種目出場が果たせますよう、選手の育成や強化を着実に進めてまいります。

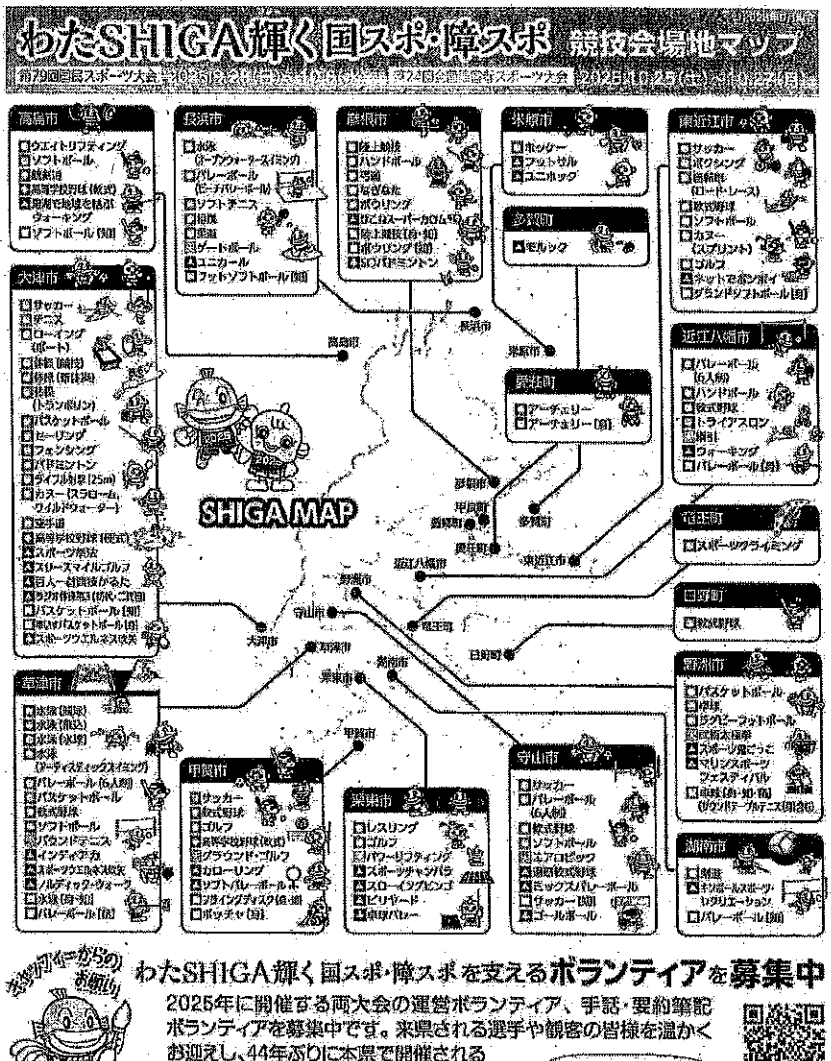


## わたSHIGA輝く国スポ・障スポを支えるボランティアを募集中

2025年に開催する両大会の運営ボランティア、手話・要約筆記ボランティアを募集中です。来県される選手や観客の皆様を温かくお迎えし、44年ぶりに本県で開催される大会を成功させましょう。

お申し込みはこちら

（参考様式１）

# 領　収　書　等　の　添　付　様　式

| 経　費 | 広聴広報費 |
|---|---|
| 整理番号 | ７７ |

| 領収書その他の証拠書類の添付欄 |
|---|
| 次頁以降に添付 |

| 事業名、使途および内容等 |
|---|
| 活動報告（県政レポート第２号）発行 |

| 案分による支出の場合の記載事項 | 按分の率 |
|---|---|
| 政務活動費として支出する額 | 207,795　円 |

(22)

# 令和6年3月「谷しげたか県政レポート第2号」支出費用整理表

(単位:円)

| 項　　目 | 数量 | 支払の相手方 | 金額 |
|---|---|---|---|
| ① 県政レポート編集料 | 1部 | ㈲クリエイティブマウス | 55,000 |
| ② 県政レポート印刷料 | 23000部 | (株)プリントパック | 80,030 |
| ③ 新聞折込料 | 9社 | 下記の新聞販売店 | 72,765 |

| 販売店 | 取扱新聞 | 部数 | 配布地域 | 納品期限 | 所在地 | 連絡先 | 折込料金 |
|---|---|---|---|---|---|---|---|
| YC日野・蒲生販売店<br>旧新日野新聞 | 読売 | 3,050 | 日野2200<br>蒲生50 | 2日前 | 日野町松尾953-1 | 52-0258 | 10,065 |
| ニュースセンター<br>日野 | 中日<br>京都<br>朝日<br>毎日 | 3,950 | 日野700<br>蒲生250 | 平日なら<br>前日午前中 | 日野町河原1-2 | 43-2100 | 13,035 |
| YC水口販売店 | 読売 | 300 | 南比300 | | 水口町本町2429-2 | 62-0477 | 990 |
| 朝日・京都<br>蒲生販売所 | 京都<br>朝日<br>日経 | 800<br>900<br>50 | 蒲生750 | 前日午前中 | 東近江市宮川町244-765 | 55-4556 | 5,775 |
| 中日蒲生販売店 | 中日 | 1,000 | 蒲生 | 2日前 | 東近江市市子川原町994-4 | 55-3420 | 3,300 |
| YC八日市販売店 | 読売<br>産経 | 5,000 | 八日市、愛東<br>湖東 | 前日午前中<br>早い目に | 東近江市八日市清水町<br>2003/1/17 | 22-2294 | 16,500 |
| 中日八日市販売所 | 中日 | 1,950 | 八日市、愛東<br>湖東、永源寺 | 2日前 | 東近江市幸町2-26 | 22-1541 | 6,435 |
| (有)野田新聞舗<br>八日市店 | 京都<br>朝日<br>日経<br>毎日 | 4,700 | 八日市4000<br>永源寺700 | 前日午前中<br>早い目に | 東近江市八日市東浜町5-4 | 22-0172 | 15,510 |
| YC永源寺販売店 | 読売 | 350 | 永源寺 | 2日前 | 東近江市永源寺高野町329 | 27-1180 | 1,155 |
| 計 | | 22,050 | | | | | 72,765 |

| 支出総額(①+②+③) | 207,795 |
|---|---|

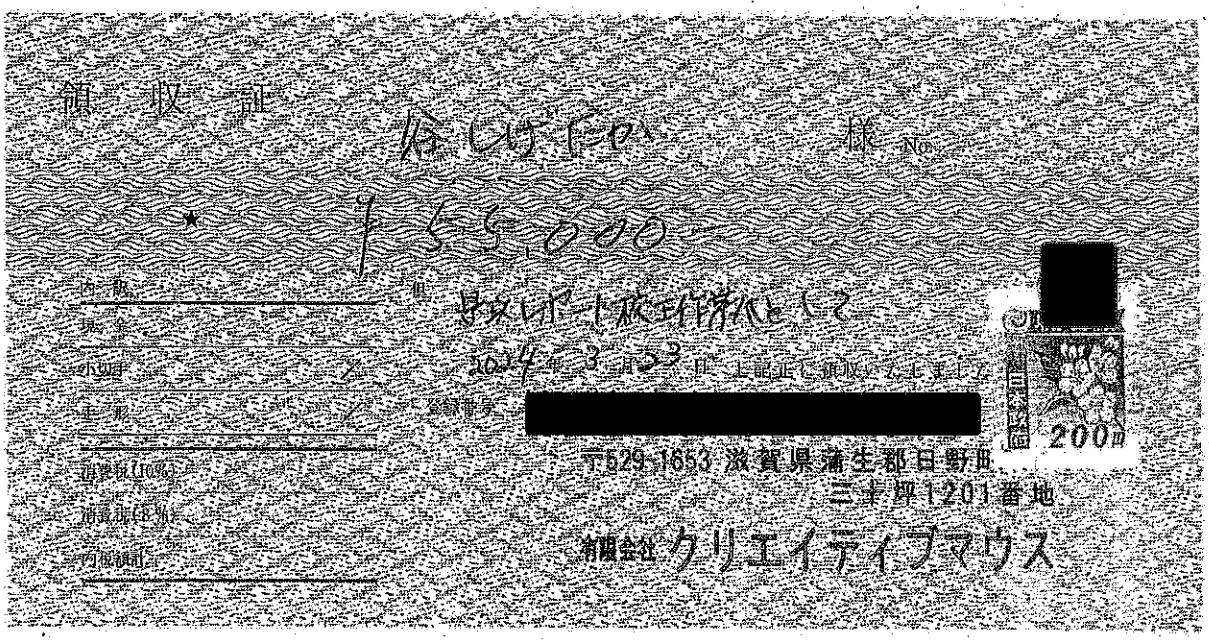

領収証

[illegible]様 No.

★ 155,000

内訳

現金

小切手 ／

土形 ／

消費税(10%)

消費税(8%)

内税額計

但 [illegible]として

2024年3月23日 上記正に領収いたしました

登録番号 [redacted]

[redacted]

200円

〒529-1653 滋賀県蒲生郡日野町

三十坪1201番地

有限会社 クリエイティブマウス

# 領収書

2024年03月15日

谷しげたか事務所　御中

平素は格別のお引き立てを賜り厚くお礼申し上げます。
下記の金額正に領収いたしました。
何卒よろしくお願い申し上げます。

株式会社プリントパッ[redacted]
〒617-0003
京都府向日市森本町野[redacted]
TEL 0120-977-920
FAX 075-935-6890

お支払条件　クレジットカード　　納品場所　ご指定場所

御請求金額　80,030円（税込）　　納品期日　4営業日

| ご注文番号 | 内　　容 | 数量 | 単 価 | 金 額 |
|---|---|---|---|---|
| [redacted] | 品名：県政レポート２号<br>B4 / 両面4色 / コート90 / 23,000部 /<br>加工1：トンボ仕上がり断裁（ご注文サイズでお納め）<br>加工2： | 1 | 80,030 | 80,030 |
| | | | | |
| 合　計 | | | | 80,030 |

特記事項

※クレジットカード決済の場合には、金銭または有価証券の受領事実がありませんので、表題が「領収書」となっていても、
　印紙税法基本通達第17号の1文書には該当しません。
※5万円を超えていても収入印紙は貼付されません。

YC 領収書

お名前 谷 いげたか事務所 様

6年3月分 (株)湖国新聞販売 登録番号 [redacted]

| | 銘柄 | 部数 | 金額 |
|---|---|---|---|
| 1 | 折込料 3/26 | 3050 | 10.065 |
| 2 | | | |
| 3 | | | |
| | 合計 10.065 円 | | |

◇左記の通り領収しました

領収日 6年3月21日

(10%対象 10.065 円 消費税 915 円)

読売 YC 日野 TEL 0748-52-0258

蒲生郡日野町松尾953−1

領収印 [redacted]

---

領収証 谷 いげたか事務所 様 No.

★ ¥13035

但 [illegible] 3950 [illegible] 3/26 入金

年 月 日 上記正に領収いたしました

| 内訳 | | |
|---|---|---|
| 税率 | 金額(税抜・税込) | 11850 |
| 10% | 消費税額等 | 1185 |
| 税率 | 金額(税抜・税込) | |
| % | 消費税額等 | |

収入印紙

コクヨ ウケ-1097

日野ニュース [redacted]

〒529-1602 滋賀県蒲生郡日野[redacted]2

TEL 0748-43[redacted]

FAX 0748-43[redacted]

登録番号 [redacted]

---

領収証 谷 いげたか事務所 様 No. [redacted]

金額 ¥7920 [illegible]

内訳

現金

小切手

手形

[illegible] 900

消費税額等(10%) 90

但 [illegible] 3050 [illegible]

[illegible] 年 [illegible] 月 [illegible] 日 上記正に領収いたしました

収入印紙

コクヨ ウケ-92

登録番号 [redacted]

〒528-0031 滋賀県甲賀市水口町本町三丁目2429番地2

share oazo 合同会社

代表社員 山下 良宣

TEL 0748-62-0477

FAX 0748-63-4514

# 領収証

様 No.

| 金額 | | | | | | | | | | |
|---|---|---|---|---|---|---|---|---|---|---|
| | | | | | | | | | | |

内訳
現金
小切手
手形
消費税額等( %)
消費税額等( %)

但

年 月 日 上記正に領収いたしました

京都新聞蒲生販売所
(有限会社イドタ)
代表者 井戸田恭行
東近江市蒲生町2244-765
TEL0748-55-4556 FAX0748-55-3391
登録番号 [redacted]
登録番号

収入印紙 [redacted]

[redacted]

# 領収証

様 No.

★

但

年 月 日 上記正に領収いたしました

内訳

| | | |
|---|---|---|
| 税率 % | 金額(税抜税込) | |
| | 消費税額等 | |
| 税率 % | 金額(税抜税込) | |
| | 消費税額等 | |

収入印紙

東近江市市子川原町997-4
中日新聞 蒲生専売所 [redacted]
電話0748-55-3420

# 領収証

様 No.

★

内訳
現金
小切手
手形
消費税額等( %)

収入印紙

株式会社 オータフィールド
読売新聞 産経新聞 八日市店
代表取締役 植原 弘孝
〒527-0034 滋賀県東近江市八日市清水5-17
TEL (0748) 22-2294
FAX (0748) 22-6378
登録番号 [redacted]

## 領収証

No.

谷いけだか事務所 様　R6年3月31日

金額 ¥6435

内
8%(税込・税抜)金額　消費税額等
1
10%(税込・税抜)金額　消費税額等
1 595

但 □ 3/26入 広告折込料
□ 飲食料品等(軽減税率対象) 1,950枚

上記正に領収いたしました

現金・カード・(　　)

中日新聞八日市専売所
高木新聞店
高木一正
〒527-0031 東近江市幸町2-26[redacted]
電話(0748)22-1541
FAX(0748)22-1551

係

[redacted]

登録番号 [redacted]

---

## 領収証

谷いけだか事務所 様 No. [redacted]

★ ¥1,150

但 広告折込料 [illegible]

2024年 3月 31日 上記正に領収いたしました

内訳
税率 10% 金額(税抜・税込) 1,150
消費税額等 1,150
税率 % 金額(税抜・税込)
消費税額等

収入印紙

ミクヨ ウケ-1007

野田新聞舗[redacted]
八日市店 東近江市八日市東[illegible] TEL 0748-22-0172 FAX 0748-22-2364
日野店 蒲生郡日野町河原1丁目2 TEL 0748-43-2100 FAX 0748-43-2101
登録番号 [redacted]

---

## 領収証

No.

谷いけだか 様　6年3月26日

金額 ¥1,155

但 □
□ 飲食料品等(軽減税率対象)　上記正に領収いたしました

内
8%(税込・税抜)金額　消費税額等
1
10%(税込・税抜)金額　消費税額等
1

現金・カード・(　　)

HISAGO #778

読売センター永源寺
代 [illegible]

読売新聞 C永源寺 [illegible] 高野町32[illegible]

登録番号 [redacted]

県政レポート
「しげたか通信」
第2号
令和6年3月発行

滋賀県議会議員

Mother Lake

# 谷しげたか

とことん現場主義！
地域を想うこころ



谷しげたかホームページ
http://www.shigetaka-tani.com

インスタグラム

議員活動の報告にあたりまして能登半島地震で亡くなられた方々に哀悼の意を表しますとともに、
被災されました方々に心よりお見舞い申し上げ、被災地の一日も早い復旧と復興を心よりご祈念申し上げます。

## 滋賀県議会における活動報告

### 2月定例会議 一般質問
### 「災害に備えた地域防災体制の強化について」



能登半島地震の報道に接しますと決して他人事ではなく能登半島地震を教訓にして本県の今後の対策に活かせることや学べることはないのだろうかとの思いに至り、県議会に登壇し3つのテーマを掲げて知事や土木交通部長に質問や提案をさせていただきました。

### ☆被災地の復旧や復興に欠かせない地域に根ざした建設業の存続について

能登半島地震では各地で道路が寸断され、孤立する集落を招いたり、水道や電気が利用できなくなるなど今更ながらに道路や水道、電気などのインフラの重要性を痛感しました。資料は少々古いですが、2009年と2016年の県内の建設業の状況は、右のグラフのとおり減少し、廃業する業者は中小零細企業がほとんどで、しかも大津及び南部地域以外の業者に偏っていました。コロナ禍で仕事が減った現在では、更に減少していることは明らかです。しかも「建設業の2024年問題」の働き方改革に伴う時間外労働の上限規制が適用されることから、さらに減少することが予想され、地域を支え、守る建設業の存続すら危ぶまれる状況になると懸念しております。

＜ 従業員規模別推移 ＞

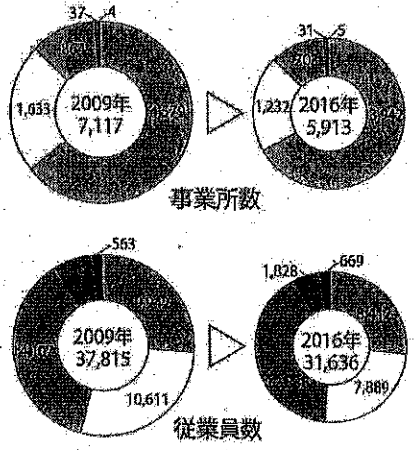


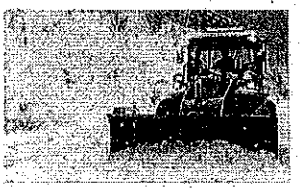

入札参加資格の主観的評価項目の地域貢献（除雪、防災協定締結）の評価点数をもっと上げられないか。

除雪作業は、平成27年度に新たに付与したもので、当面10点を継続したい。
防災協定締結については令和7年度から評価点を5点から10点に引き上げる方針で準備を進めている。
（土木交通部長）

入札参加資格の主観的評価項目の地域貢献活動に、建設業団体や商工会が主催する地域貢献活動や、従業員の集落等自治会の自警団への加入を対象に加えてはどうか。

評価点を付与できるかの基準を作成し、個別に評価する必要が生じることからそれらの作業が膨大となるため現時点では、評価対象と考えていません。

（土木交通部長）

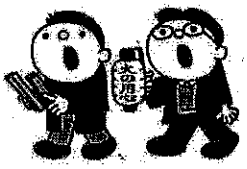



人材不足の要因に女性の就業率の低さが上げらており、女性活躍を推進するためにも建設業への女性就労を評価項目とし、女性技術者であればさらに評価点数を割増ししてはどうか。

建設業における女性就労の促進や女性技術者の確保・育成が求められることから、女性活躍や女性就労に積極的に取り組む企業を、令和7年度から、より一層優遇することとして準備を進めています。

（土木交通部長）

土木工事において地域貢献の一端を担う建設業を存続させるため、どのように取り組んでいくのか。

今後も、建設業が魅力ある産業として健全に発展していくよう、喫緊の社会的要請に的確に対応しながら入札契約制度全般の改善に不断の努力を重ねて参ります。

（土木交通部長）

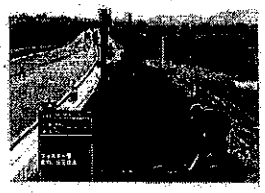




県の公共工事の一部を下請けや孫請けに出すことは一般的であり、その価格が人件費を含めて適切となっているかが気になるところであり、下請け業者の請負金額や工期など契約状況を把握していますか。

契約金額が５００万円以上のものは、請負業者が備える「施工体制台帳」により下請企業との契約金額や契約期間など契約状況を把握しています。

（土木交通部長）

裏面へ続く

谷しげたか事務所　滋賀県蒲生郡日野町内池895　TEL:0748-26-6408　FAX:0748-26-7409　e-mail:info@shigetaka-tani.com

表面から続く

## ★滋賀県が策定した地震被害想定について

本県の地震被害想定は、県周辺の内陸活断層地震や南海トラフ地震を想定し、平成26年に見直しされているが、今回の能登半島地震の被災状況や集落の孤立化などの課題を受けて見直しをされるのか。

現在、国において南海トラフ巨大地震の被害想定について、想定すべき被害項目や推計手法の見直しが進められており、その結果を踏まえて見直しを検討したいと考えているが、能登半島地震ではライフライン途絶の長期化により避難生活や復旧活動に支障が生じていることから国の見直しを待たずに防災プランの見直しなどできることから対策の強化を進めていきたい。
（滋賀県知事）

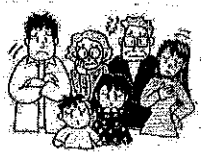

被災地だけでなく、近隣市町あるいは他府県の行政との広域連携が欠かせず、また被災地支援や復興を行う上で、建設業界や運送業界、あるいは食糧支援面で農業団体など各種の団体との連携・協力も欠かせないと考えますが、これらの連携・協力についてどのように考えておられるか。

自治体間での広域的な連携・協力や各種団体との連携・協力は欠かせず、連携を確実にするため、平時からの訓練等を行っています。また現在、民間団体等と228の災害時応援協定を締結していますが、かなり前に結んだ協定もあるので、随時、その内容を精査し実効性のあるものにしていきます。
（滋賀県知事）

## ★人口減少や高齢化が進む地域への支援について

本県の人口分布において、右の表が示すとおり大津、草津、守山、栗東、野洲の5市の大津・南部地域とそれ以外の14の市町とで都市と地方の2極化が進んでいると考えられ、今後もその傾向が続き、特に山間地では、高齢化や過疎化により　初期消火や避難誘導での担い手が減少することが懸念されている。また現在人口が増加している大津・南部地域でも少子・高齢化は避けられず、過疎化や高齢化への対応を今から準備していく必要があると考え、県にその対応を求めました。

※2010・2013年間が13年のため、各年代の人口はほぼ右枠の年代に移行するはずだが、大津・南部地域は高齢年代を除く全ての年代で増加し、それ以外の地域は全年代で減少。

| | | 0~14歳 | 15~29歳 | 30~44歳 | 45~59歳 | 60~74歳 | 75歳以上 | 計 |
|---|---|---|---|---|---|---|---|---|
| 大津／南部 | 2010年 | 101,295 | 111,298 | 149,089 | 118,718 | 116,466 | 55,006 | 651,872 |
| | 2023年 | 94,060 | 107,885 | 118,569 | 150,129 | 115,458 | 92,000 | 678,101 |
| | 増減 | -7,235 | -3,413 | -30,520 | 31,411 | -1,008 | 36,994 | 26,229 |
| 上記以外 | 2010年 | 109,459 | 122,477 | 149,420 | 141,614 | 137,000 | 85,283 | 745,252 |
| | 2023年 | 87,785 | 101,901 | 116,066 | 144,384 | 136,798 | 108,919 | 695,853 |
| | 増減 | -21,673 | -20,576 | -33,354 | 2,770 | -202 | 23,636 | -49,399 |

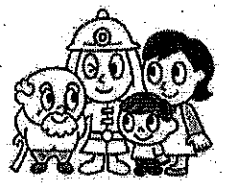

人口減少や高齢化が進み初期消火や避難誘導など「共助」が困難となる集落への支援をどのように考えるのか。

毎年「地域課題検討ネットワーク会議」を開催し、各市町のコミュニティ施策の課題について意見交換や先進事例の研究を行い、移住促進や人口拡大の取組を進めています。今後も山間部の集落などの地区防災計画の策定を支援する「自主防災組織の充実強化事業」を引き続き実施していきます。
（滋賀県知事）

コロナ禍でテレワークなど都会の会社で働きながら地方で暮らすなど多様な働き方が広まりつつあり、共助を強化するとの観点からもこれらの人材を地域に呼び込むことは考えていないのか。



私も同様の考えで、地方で企業したい方、テレワークしながら地方に住みたい方、都会と田舎の両方に拠点を持ちたい方などの多様な移住のニーズに対応するため、来年度から新たに大阪に設置を予定している移住相談窓口を活用し、移住先として滋賀県を選んでもらえるよう、市町と連携しながら取組を強化していきたい。（滋賀県知事）

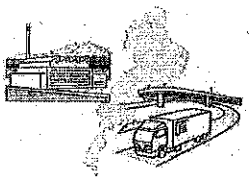

滋賀県は、「日本一安全・安心な県」と言われており、これを売りにした企業誘致や、現在策定中の名神名阪連絡道を活用した企業誘致を、過疎化する地域への活性化方策として考えてはどうか。

産業立地は、税収増加、雇用創出、地域の消費拡大など様々な効果が期待でき、地域の活性化に資することから人口減少が進む地域においても恵まれた自然や充実した交通基盤などを活かした産業立地を推進する。
（滋賀県知事）

## 令和6年度一般会計当初予算（6,145億円）　主な事業の概要（抜粋）

- 大阪万博推進事業 …… 530,553千円
  (1)滋賀県ブースの制作・運営／295,671千円　(2)子ども招待事業（準備）／87,120千円
- 「幻の安土城」復元プロジェクト事業 …… 664,702千円
  (2) デジタルによる安土城の見える化／635,202千円
- 国スポ・障スポ大会開催準備事業費 …… 2,659,627千円
- 国スポ・障スポ大会競技力向上対策事業 …… 840,476千円
- 第二種特定鳥獣対策推進事業（ニホンジカ、イノシシ、ニホンザルの市町の捕獲事業等への助成） …… 128,750千円
- 医療福祉拠点整備事業（2045年を見据えた医療福祉を推進するための医療福祉拠点の整備） …… 145,613千円
- 企業立地推進事業 …… 437,441千円
  (2)「Made in SHIGA」企業立地助成金／150,548千円　(5)物流支援事業／77,669千円
- 観光イベント推進事業 …… 32,500千円
  (1)びわ湖花火大会開催費補助機／18,000千円　(3)近江のまつり育成費補助金／8,000千円
- 土地改良公共事業（農業生産基盤、農村生活環境基盤の整備、農地・農業水利施設の防災事業） …… 6,346,654千円
- 道路関係公共事業 …… 25,606,094千円
- 単独都市公園事業費 …… 556,849千円
- 河川関係公共事業 …… 12,422,115千円

注.（　）書きの予算は、●で記載した主事業のうちの事業経費または補助金等の予算額

谷しげたか事務所　滋賀県蒲生郡日野町内池895　TEL:0748-26-6408　FAX:0748-26-7409　e-mail:info@shigetaka-tani.com

（参考様式１）

# 領　収　書　等　の　添　付　様　式

| 経　費 | 資料作成費 |
|---|---|
| 整理番号 | 73、74 |

| 領収書その他の証拠書類の添付欄 |
|---|
| 次ページに添付 |

| 事業名、使途および内容等 |
|---|
| 県政NOW（２月、３月）、県議会質問資料、県政レポート資料作成 |

| 案分による支出の場合の記載事項 | 按分の率 |
|---|---|
| 政務活動費として支出する額 | 140,000　円 |

(73)

# 滋賀県議会議員活動サポート謝金領収書

令和6年 2月分

(単位:円)

| 氏名 | 項目 | 単価 | 回数 | 支給額 | 計 | 控除額 | | | 差引支払額 |
|---|---|---|---|---|---|---|---|---|---|
| | | | | | | 社会保険 | 所得税 | 計 | |
| 前宮義高 | 県政NOW資料作成 | 15,000 | 1 | 15,000 | 70,000 | 0 | 7,147 | 7,147 | 62,853 |
| | 県議会資料作成 | 55,000 | 1 | 55,000 | | | | | |
| | 県政レポート資料作成 | 55,000 | | 0 | | | | | |

令和6年2月27日　　上記の謝礼金を確かに領収いたしました。　[redacted]

(74)

# 滋賀県議会議員活動サポート謝金領収書

令和6年 3月分

(単位:円)

| 氏名 | 項目 | 単価 | 回数 | 支給額 | 計 | 控除額 | | | 差引支払額 |
|---|---|---|---|---|---|---|---|---|---|
| | | | | | | 社会保険 | 所得税 | 計 | |
| 前宮義高 | 県政NOW資料作成 | 15,000 | 1 | 15,000 | 70,000 | 0 | 7,147 | 7,147 | 62,853 |
| | 県議会資料作成 | 55,000 | | 0 | | | | | |
| | 県政レポート資料作成 | 55,000 | 1 | 55,000 | | | | | |

令和6年3月25日　　上記の謝礼金を確かに領収いたしました。　[redacted]

（参考様式１）

# 領収書等の添付様式

| 経　費 | 資料購入費 |
|---|---|
| 整理番号 | 8 |
| 領収書その他の証拠書類の添付欄 | |

(8)

## 領　収　証

令和5年7月25日

谷　成隆　　様

¥　1,430　（税込）

但　滋賀県職員名簿代金　　1　冊分
上記正に領収いたしました。

大津市京町四丁目1番1号（滋賀県庁内）
滋賀県職員生活協同組合
理事長　東　勝
電話　077－528－3169

[redacted]

| 事業名、使途および内容等 | |
|---|---|
| 滋賀県職員名簿の購入 | |
| 案分による支出の場合の記載事項 | 按分の率 |
| 政務活動費として支出する額 | 1,430　円 |

（参考様式１）

# 領 収 書 等 の 添 付 様 式

| 経　費 | 資料購入費 |
|---|---|
| 整理番号 | 32 |

領収書その他の証拠書類の添付欄

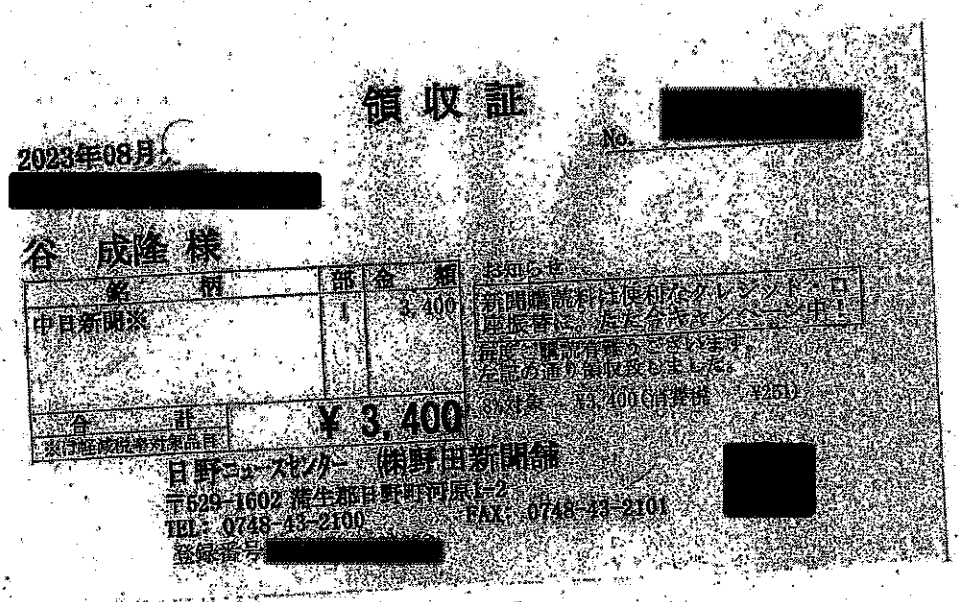

領収証　No. [redacted]

2023年08月

[redacted]

谷　成隆 様

| 銘　柄 | 部 | 金　額 |
|---|---|---|
| 中日新聞※ | 1 | 3,400 |
| 合　計 | | ¥ 3,400 |

※は軽減税率対象品目

お知らせ
新聞購読料は便利なクレジット・口座振替に。ただ今キャンペーン中！
毎度ご購読有難うございます。
左記の通り領収致しました。
(8%対象　¥3,400(消費税　¥251)

日野ニュースセンター　㈱野田新聞舗
〒529-1602 蒲生郡日野町河原1-2
TEL：0748-43-2100　FAX：0748-43-2101
登録番号 [redacted]

[redacted]

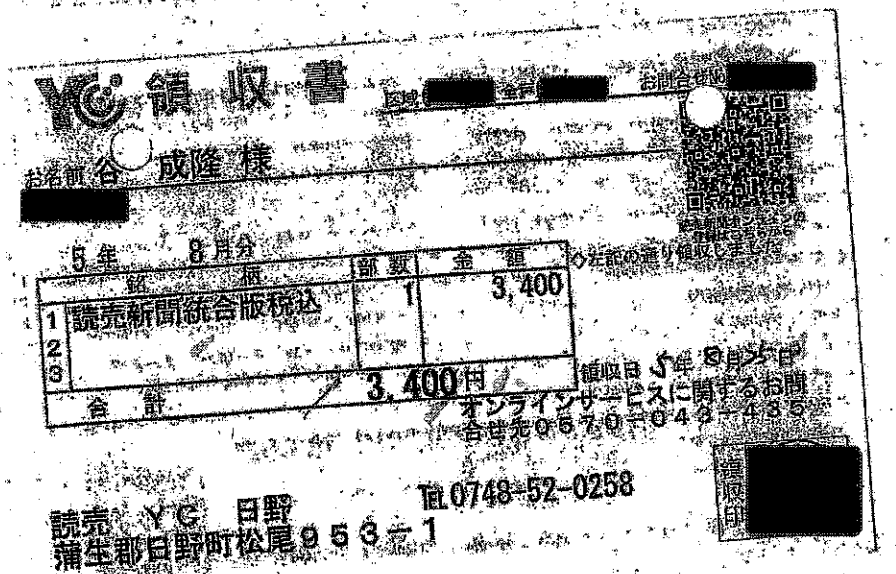

YC 領収書　区域 [redacted]　金戸 [redacted]　お問合せNo. [redacted]

お名前 谷　成隆 様

[redacted]

5年　8月分

| | 銘　柄 | 部数 | 金　額 |
|---|---|---|---|
| 1 | 読売新聞統合版税込 | 1 | 3,400 |
| 2 | | | |
| 3 | | | |
| 合　計 | | | 3,400円 |

◇左記の通り領収しました

領収日 5年 8月25日

オンラインサービスに関するお問合せ先 0570-043-435

読売　YC　日野
蒲生郡日野町松尾953-1
TEL 0748-52-0258

領収印 [redacted]

| 事業名、使途および内容等 |
|---|
| 中日、読売新聞購読料（8月） |

| 案分による支出の場合の記載事項 | 按分の率 |
|---|---|
| 政務活動費として支出する額 | 6,800　円 |

（参考様式１）

# 領収書等の添付様式

| 経費 | 資料購入費 |
|---|---|
| 整理番号 | 33 |

領収書その他の証拠書類の添付欄

## 領収証

2023年09月 No. [redacted]

[redacted]

谷 成隆 様

| 銘柄 | 部 | 金額 |
|---|---|---|
| 中日新聞※ | 1 | 3,400 |
| 合計 ※は軽減税率対象品目 | | ¥3,400 |

お知らせ
新聞購読料は便利なクレジット・口座振替に。ただ今キャンペーン中！
毎度ご購読有難うございます。
左記の通り領収致しました。
8%対象 ¥3,400(消費税 ¥261)

日野ニュースセンター ㈱野田新聞舗
〒529-1602 蒲生郡日野町河原1-2
TEL: 0748-43-2100 FAX: 0748-43-2101
登録番号 [redacted]

[redacted]

## 領収書

[redacted]

お名前 谷 成隆 様

[redacted]

5年 9月分

| | 銘柄 | 部数 | 金額 |
|---|---|---|---|
| 1 | 読売新聞統合版税込 | 1 | 3,400 |
| 2 | | | |
| 3 | | | |
| | 合計 | | 3,400円 |

領収日 5年9月5日
オンラインサービスに関するお問合せ先 0570-043-435

読売 YC 日野 TEL 0748-52-0258
蒲生郡日野町松尾953-1

[redacted]

| 事業名、使途および内容等 |
|---|
| 中日、読売新聞購読料（９月） |

| 案分による支出の場合の記載事項 | 按分の率 |
|---|---|
| 政務活動費として支出する額 | 6,800 円 |

（参考様式１）

# 領　収　書　等　の　添　付　様　式

| 経　費 | 資料購入費 |
|---|---|
| 整理番号 | ８０、８１、８２、８３、８４、８５ |

| 領収書その他の証拠書類の添付欄 |
|---|
| 次頁以降に添付 |

| 事業名、使途および内容等 |
|---|
| 読売・中日新聞購読料 |

| 案分による支出の場合の記載事項 | 按分の率 |
|---|---|
| 政務活動費として支出する額 | 40,800　円 |

80

# 領収証

2023年10月[redacted]

No. [redacted]

谷 成隆 様

| 銘柄 | 部 | 金額 |
|---|---|---|
| 中日新聞※ | 1 | 3,400 |
| 合計 | | ¥3,400 |

※は軽減税率対象品目

お知らせ

新聞購読料は便利なクレジット・口座振替に。ただ今キャンペーン中！

毎度ご購読有難うございます。
左記の通り領収致しました。

※対象 ¥3,400(消費税 ¥251)

日野ニュースセンター (株)野田新聞舗
〒529-1602 蒲生郡日野町河原1-2
TEL: 0748-43-2100 FAX: 0748-43-2101
登録番号 [redacted]

[redacted]

# 領収書

区域[redacted] 全戸[redacted] お問合せNo[redacted]

お名前 谷 成隆 様

[redacted]

5年 10月分

| | 銘柄 | 部数 | 金額 |
|---|---|---|---|
| 1 | 読売新聞統合版税込 ※ | 1 | 3,400 |
| 2 | | | |
| 3 | | | |
| 合計 | | | 3,400円 |

読売新聞オンラインの詳細はこちらから

◇左記の通り領収しました

領収日 5年10月25日

※は軽減税率(10.0%対象 0円消費税 0円)オンラインサービスに関するお問合せ先0570-043-435
(8.0%対象 3,400円消費税 251円)

読売 YC 日野
蒲生郡日野町松尾953-1
TEL0748-52-0258
登録番号 [redacted]

領収印 [redacted]

# 領収書

区域 [redacted] 全戸 [redacted] お問合せ [redacted]

お名前 谷　成隆 様

[redacted]

5年　11月分

| | 銘柄 | 部数 | 金額 |
|---|---|---|---|
| 1 | 読売新聞統合版税込 ※ | 1 | 3,400 |
| 2 | | | |
| 3 | | | |
| | 合計 | | 3,400円 |

◇左記の通り領収しました

領収日 5年11月24日

※は軽減税率(10.0%対象 0円消費税 0円) いつも御愛読有難うございます！
(8.0%対象 3,400円消費税 251円) (株)湖国新聞販売

読売センター日野　TEL 0748-52-0258
蒲生郡日野町松尾９５３－１

登録番号 [redacted]

領収印 [redacted]

(8)

# 領収証

2023年11月分 [redacted]

ID( 164)
No. 1- 117-000

谷　成隆 様

| 銘柄 | 部 | 金額 |
|---|---|---|
| 中日新聞※ | 1 | 3,400 |
| 合計 ※は軽減税率対象品目 | | ¥3,400 |

お知らせ
新聞購読料は便利なクレジット・口座振替に。ただ今キャンペーン中！
毎度ご購読有難うございます。
左記の通り領収致しました。
8%対象 ¥3,400(消費税 ¥251)

日野ニュースセンター (株)野田新聞舗
〒529-1602 蒲生郡日野町河原1-2
TEL: 0748-43-2100 FAX: 0748-43-2101
登録番号 [redacted]

之領印収

# 領収証

2023年12月分 [redacted]

No. [redacted]

(8-2)

谷　成隆 様

| 銘柄 | 部 | 金額 |
|---|---|---|
| 中日新聞※ | 1 | 3,400 |
| 合計 ※は軽減税率対象品目 | | ¥3,400 |

お知らせ
新聞購読料は便利なクレジット・口座振替に。ただ今キャンペーン中！
毎度ご購読有難うございます。
左記の通り領収致しました。
8%対象 ¥3,400(消費税 ¥251)

日野ニュースセンター (株)野田新聞舗
〒529-1602 蒲生郡日野町河原1-2
TEL: 0748-43-2100 FAX: 0748-43-2101
登録番号 [redacted]

[redacted]

[redacted] お問合せ [redacted]

お名前 谷　成隆 様

[redacted]

5年　12月分

| | 銘柄 | 部数 | 金額 |
|---|---|---|---|
| 1 | 読売新聞統合版税込 ※ | 1 | 3,400 |
| 2 | | | |
| 3 | | | |
| | 合計 | | 3,400円 |

◇左記の通り領収しました

領収日 5年12月24日

※は軽減税率(10.0%対象 0円消費税 0円) いつも御愛読有難うございます！
(8.0%対象 3,400円消費税 251円) (株)湖国新聞販売

読売センター日野　TEL 0748-52-0258
蒲生郡日野町松尾９５３－１

登録番号 [redacted]

領収印 [redacted]

# 領収書

区域[redacted] 金戸[redacted] お問合せNo[redacted]

お名前 谷　成隆 様

[redacted]

6年 1月分

| | 銘柄 | 部数 | 金額 |
|---|---|---|---|
| 1 | 読売新聞統合版税込 ※ | 1 | 3,400 |
| 2 | | | |
| 3 | | | |
| | 合計 | | 3,400円 |

◇左記の通り領収しました

領収日 6年1月31日

※は軽減税率(10.0%対象 0円消費税 0円) いつも御愛読有難うございます！
( 8.0%対象 3,400円消費税 251円) ㈱湖國新聞販売

読売センター日野
蒲生郡日野町松尾９５３－１
TEL 0748-52-0258
登録番号[redacted]

領収印[redacted]

読売新聞オンラインの登録はこちらから

(83)

# 領収証

2024年01月分

[redacted]

No.[redacted]

谷　成隆 様

| 銘柄 | 部 | 金額 |
|---|---|---|
| 中日新聞※ | 1 | 3,400 |
| 合計 ※は軽減税率対象品目 | | ¥3,400 |

お知らせ
新聞購読料は便利なクレジット・口座振替に。ただ今キャンペーン中！
毎度ご購読有難うございます。
左記の通り領収致しました。

8%対象 ¥3,400(消費税 ¥251)

日野ニュースセンター ㈱野田新聞舗
〒529-1602 蒲生郡日野町河原1-2
TEL: 0748-43-2100 FAX: 0748-43-2101
登録番号[redacted]

[redacted]

# 領収証

2024年02月分

[redacted]

No.[redacted]

(84)

谷　成隆 様

| 銘柄 | 部 | 金額 |
|---|---|---|
| 中日新聞※ | 1 | 3,400 |
| 合計 ※は軽減税率対象品目 | | ¥3,400 |

お知らせ
新聞購読料は便利なクレジット・口座振替に。ただ今キャンペーン中！
毎度ご購読有難うございます。
左記の通り領収致しました。

8%対象 ¥3,400(消費税 ¥251)

日野ニュースセンター ㈱野田新聞舗
〒529-1602 蒲生郡日野町河原1-2
TEL: 0748-43-2100 FAX: 0748-43-2101
登録番号[redacted]

[redacted]

# 領収書

区域[redacted] 金戸[redacted] お問合せNo[redacted]

お名前 谷　成隆 様

[redacted]

6年 2月分

| | 銘柄 | 部数 | 金額 |
|---|---|---|---|
| 1 | 読売新聞統合版税込 ※ | 1 | 3,400 |
| 2 | | | |
| 3 | | | |
| | 合計 | | 3,400円 |

◇左記の通り領収しました

領収日 6年2月29日

※は軽減税率(10.0%対象 0円消費税 0円) いつも御愛読有難うございます！
( 8.0%対象 3,400円消費税 251円) ㈱湖國新聞販売

読売センター日野
蒲生郡日野町松尾９５３－１
TEL 0748-52-0258
登録番号[redacted]

領収印[redacted]

読売新聞オンラインの登録はこちらから

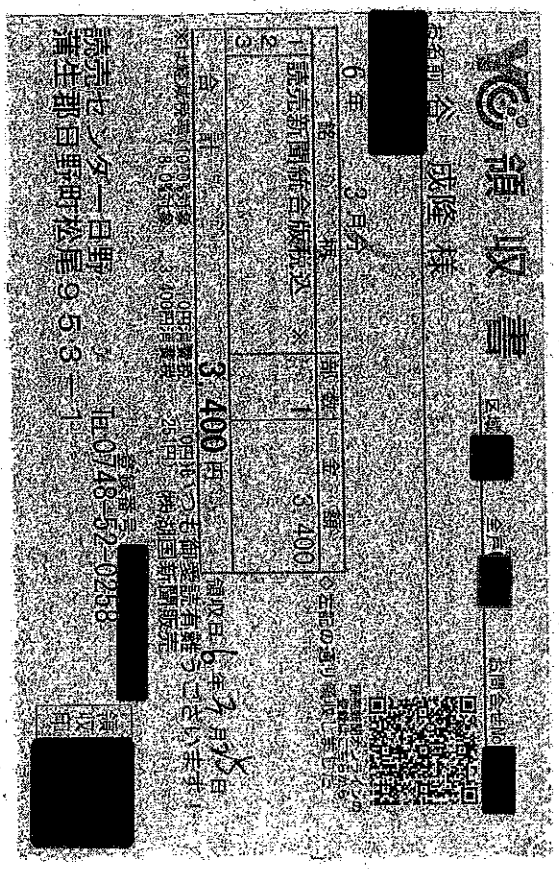

(85)

# 領収証

2024年03月分

No.

谷　成隆 様

| 銘柄 | 部 | 金額 |
|---|---|---|
| 中日新聞※ | 1 | 3,400 |
| 合計 | | ¥3,400 |
| ※は軽減税率対象品目 | | |

お知らせ

新聞購読料は便利なクレジット・口座振替に。ただ今キャンペーン中！

毎度ご購読有難うございます。
左記の通り領収致しました。

※8%対象　¥3,400(内消費税　¥251)

日野ニュースセンター　㈱野田新聞舗
〒529-1602 蒲生郡日野町河原1-2
TEL: 0748-43-2100　FAX: 0748-43-2101
登録番号

（参考様式１）

# 領　収　書　等　の　添　付　様　式

| 経　費 | 資料購入費 |
|---|---|
| 整理番号 | ８６、８７ |

| 領収書その他の証拠書類の添付欄 |
|---|
| |

| 事業名、使途および内容等 |
|---|
| 農業、公明新聞購読料 |

| 案分による支出の場合の記載事項 | 按分の率 |
|---|---|
| 政務活動費として支出する額 | 9,020　円 |

# 領　収　書

No. [redacted]

(86)

谷成隆　様　☑組合員　□組合員外

| 金額 | | 百万 | | 千 | 2 | 6 | 2 | 3 円 |
|---|---|---|---|---|---|---|---|---|

収入印紙
5万円未満又は組合員は不要！

| 内訳 | | |
|---|---|---|
| 税率 8 % | 金額(税抜・税込) | 72623 |
| | 消費税額等 | |
| 税率 % | 金額(税抜・税込) | |
| | 消費税額等 | |

| 入金種別 | | | |
|---|---|---|---|
| ・現金 | ・小切手 | 記号・番号 | 振出日または支払期日 |
| ・振込 | | | 年　月　日 |
| ・その他( | ) | | |

但し、農業新聞 1月分　2/6 領収分 再発行

軽減税率対象

上記金額正に領収いたしました。小切手支払いの場合に、不渡等で支払いが無かった時は、領収書は無効です。

6年 8月 12日

〒527-0029 滋賀県東近江市八日市町1-17

グリーン近江農業協同組合 [redacted]

担当部署名 日野営農振興センター

担当者印 [redacted]

担当者印のないもの及び金額訂正したものは無効です。

グ近畿-202101

# 領　収　書

No. [redacted]

谷成隆　様　☑組合員　□組合員外

| 金額 | | 百万 | | 千 | 2 | 6 | 2 | 3 円 |
|---|---|---|---|---|---|---|---|---|

収入印紙
5万円未満又は組合員は不要

| 内訳 | | |
|---|---|---|
| 税率 8 % | 金額(税抜・税込) | 72623 |
| | 消費税額等 | |
| 税率 % | 金額(税抜・税込) | |
| | 消費税額等 | |

| 入金種別 | | | |
|---|---|---|---|
| ・現金 | ・小切手 | 記号・番号 | 振出日または支払期日 |
| ・振込 | | | 年　月　日 |
| ・その他( | ) | | |

但し、農業新聞 2月分　軽減税率対象

上記金額正に領収いたしました。小切手支払いの場合に、不渡等で支払いが無かった時は、領収書は無効です。

6年 3月 12日

〒527-0029 滋賀県東近江市八日市町1-17

グリーン近江農業協同組合 [redacted]

担当部署名 日野営農振興センター

担当者印 [redacted]

担当者印のないもの及び金額訂正したものは無効です。

グ近畿-202101

87

# 新聞購読料　領収証

谷　成隆　様

ご購読ありがとうございます。
下記金額を正に領収いたしました。
2024 年 2 月分(2/01～2/29)　領収日 3月 2日

| 領収金額 | ¥1,887 |
|---|---|

| 品名 | 定価(税込) | 部数 | 金額 |
|---|---|---|---|
| | | | |

## その他購読料等　領収証

| 品名 | 定価(税込) | 部数 | 金額 |
|---|---|---|---|
| 公明新聞※ | 1,887 | 1 | 1,887 |

(10%対象　0円　消費税　0円)
( 8%対象　1,887円　消費税　139円)
※は軽減税率対象品目です。

販売店　山下　敦司
登録番号 [redacted]
住　所　東近江市沖野２－１０－２２
TEL　0748-24-3845　FAX 0748-24-3852 [redacted]
お申込No. [redacted]

# 新聞購読料　領収証

谷　成隆　様

ご購読ありがとうございます。
下記金額を正に領収いたしました。
2024 年 3 月分(3/01～3/31)　領収日 3月30日

| 領収金額 | ¥1,887 |
|---|---|

| 品名 | 定価(税込) | 部数 | 金額 |
|---|---|---|---|
| | | | |

## その他購読料等　領収証

| 品名 | 定価(税込) | 部数 | 金額 |
|---|---|---|---|
| 公明新聞※ | 1,887 | 1 | 1,887 |

(10%対象　0円　消費税　0円)
( 8%対象　1,887円　消費税　139円)
※は軽減税率対象品目です。

販売店　山下　敦司
登録番号 [redacted]
住　所　東近江市沖野２－１０－２２
TEL　0748-24-3845　FAX 0748-24-3852 [redacted]
お申込No. [redacted]

（参考様式１）

# 領　収　書　等　の　添　付　様　式

| 経　費 | 事務所費 |
|---|---|
| 整理番号 | 2、27 |

| 領収書その他の証拠書類の添付欄 |
|---|
| 次ページ以降に添付 |

| 事業名、使途および内容等 |
|---|
| 政務活動のための事務所使用料 |

| 案分による支出の場合の記載事項 | 按分の率　５０／１００ |
|---|---|
| 政務活動費として支出する額 | 175,000　円 |

# 領　収　書

②

令和5年6月25日

滋賀県議会議員　谷 成 隆 様

## 金 140,000 円

ただし、下記物件の5月、6月の2ヶ月分賃貸料金

| 物　件 | 面　積 | 所　在　地 | 用　途 |
|---|---|---|---|
| 特産品館伊勢藤 | 100 ㎡ | 蒲生郡日野町内池 895 | 谷しげたか事務所<br>（谷しげたか後援会事務所） |

上記金額を正に領収いたしました。

[redacted]

# 領　収　書

27

令和5年9月25日

滋賀県議会議員　谷 成 隆 様

## 金 210,000 円

ただし、下記物件の7月から9月までの3ヶ月分賃貸料金

| 物　件 | 面　積 | 所　在　地 | 用　途 |
|---|---|---|---|
| 特産品館伊勢藤 | 100 ㎡ | 蒲生郡日野町内池 895 | 谷しげたか事務所<br>（谷しげたか後援会事務所） |

上記金額を正に領収いたしました。

[redacted]

（参考様式１）

# 領収書等の添付様式

| 経費 | 事務所費 | |
|---|---|---|
| 整理番号 | 3 | |

| 領収書その他の証拠書類の添付欄 |
|---|
| 次ページに添付 |

| 事業名、使途および内容等 |
|---|
| 政務活動のための事務所の調度品（会議用平机） |

| 案分による支出の場合の記載事項 | 按分の率　５０／１００ |
|---|---|
| 政務活動費として支出する額 | 17,996　円 |

# SHIGA BANK

文字サイズ変更 小 中 大 ログアウト

ヘルプ ローン申込 外資宅配

[redacted]

このページを印刷

振込 ③

入力 確認 完了

完了

ご利用いただきありがとうございました。振込のお取引が完了しました。

受付番号:[redacted]
受付時刻:2023年07月06日 05時52分47秒

このお取引をパターンとして登録する場合は、振込パターンの登録ボタンを押してください。
今回の振込先を都度振込として登録される場合には、振込先口座の登録ボタンを押してください。
支払口座から続けて振込を行う場合は同じ口座から振込ボタンを押してください。
支払口座から新規に振込を行う場合は別の口座から振込ボタンを押してください。

## 支払口座

| | |
|---|---|
| 口座用途 | |
| お取引店 | [redacted] |
| 科目 | |
| 口座番号 | |
| 口座名義人 | ﾀﾆｼｹﾞﾀｶ |

| |
|---|
| 振込金額 |
| 35,662円 |
| 振込手数料 |
| 330円 |
| 合計金額 |
| 35,992円 |
| 振込日 |
| 2023年07月06日 木曜日 |
| 振込依頼人名 |
| ﾀﾆｼｹﾞﾀｶ |

## 振込先口座

| | |
|---|---|
| 金融機関名 | [redacted] |
| 支店名 | |
| 科目 | |
| 口座番号 | |
| 口座名義人 | ｶﾋﾞﾂｸﾘｭｰｽ |
| 登録区分 | 都度 |

パターンを登録 振込先口座を登録 同じ口座から振込

振込依頼が成立したか必ず取引結果照会をご確認ください。
なお、振込日が翌営業日付以降となる場合は、残高不足などで振込依頼が成立しない場合があります。振込日当日中にご入金があった場合も再度お手続きが必要です。ご注意ください。

入出金明細照会 トップ 印刷

※『しがぎん』ダイレクトを終了するときは、必ず「ログアウト」にて終了してください。

<個人情報の利用目的について>

Copyright©2014 SHIGA BANK, ltd. All Rights Reserved.

お問い合わせはヘルプデスク 0120－450－280 [国際電話から] 077－503－3040
受付時間 銀行営業日 9:00～17:00
パスワード紛失・盗難等による緊急の利用停止は24時間承っております。

No. [redacted]

2023年7月13日

# 御　見　積　書

ビックリユース

| お取引方法 | 5営業日前までに前払い決済(銀行振り込み) |
|---|---|
| 取引銀行 | [redacted] |
| 支店名 | |
| 口座番号 | |
| 口座名義 | カ）ビックリユース |
| 期　限 | 中古品がなくなり次第 |
| 納品予定 | 7月 中旬 |

谷 成隆 様

①+②合計 ¥32,420　　消費税 ¥3,242

**お支払合計金額　¥35,662**

（合計金額に消費税含む）

下記の通り御見積申し上げます。
ご査収の程宜しくお願い申し上げます。

| | 販売商品名 | 在庫番号 | メーカー | サイズ | 色違 | カラー | W | D | H | 単位 | 数量 | 単価 | 売価 | 備考 |
|---|---|---|---|---|---|---|---|---|---|---|---|---|---|---|
| 1 | 平デスク | KKJ0485 | コクヨ | インベント | | ブラック | 1000 | 700 | 700 | | 2 | 9,500 | 19,000 | |
| 2 | 送料（2個口） | | | | | | | | | | 1 | 13,420 | 13,420 | |
| 3 | | | | | | | | | | | | | | |
| 4 | | | | | | | | | | | | | | |
| 5 | | | | | | | | | | | | | | |
| 6 | | | | | | | | | | | | | | |
| 7 | | | | | | | | | | | | | | |
| 8 | | | | | | | | | | | | | | |
| 9 | | | | | | | | | | | | | | |
| 10 | | | | | | | | | | | | | | |
| 11 | | | | | | | | | | | | | | |
| 12 | | | | | | | | | | | | | | |
| 13 | | | | | | | | | | | | | | |
| 14 | | | | | | | | | | | | | | |
| 15 | | | | | | | | | | | | | | |
| 16 | | | | | | | | | | | | | | |
| 17 | | | | | | | | | | | | | | |
| 18 | | | | | | | | | | | | | | |
| 19 | | | | | | | | | | | | | | |
| 20 | | | | | | | | | | | | | | |
| | 販売額合計 | | | | | | | | | | | 小計 | 32,420 | |

搬織便（平日限定 時間帯不可 軒先渡し）

原則、再配達不可となっておりますので、
必ずお受け取りできるお日にちで設定頂くようお願い致します。

※万が一、お届け時にご不在の場合は持ち戻りとなり、
再配達には送料と同一料金が発生いたしますので、予めご了承ください。

| | ②付帯作業項目 | 内容1 | 内容2 | W | D | H | 単位 | 数量 | 単価 | 売価 | 備考 |
|---|---|---|---|---|---|---|---|---|---|---|---|
| 1 | 買取金額 | 詳細別紙 | | | | | | | | | |
| 2 | 処理費用 | 詳細別紙 | | | | | | | | | |
| 3 | 撤去費用 | 詳細別紙 | | | | | | | | | |
| | 諸費用合計 | | | | | | | | 小計 | | |

営業時間平日 10時～18時　（休日：土日祝日）

キャンセルポリシー：納品3日～5日前キャンセル30%、前日～2日前キャンセル50%、当日キャンセルは全額キャンセル料を頂戴いたします。
画像等でのご購入に関しては、詳細な商品状態をお伝えできませんし画像に映らない小さな傷はあるものだとご理解の上、
ご購入の判断をお願い致します。また納品後のリサイズ等のクレームは受け付けることができませんのでご了承下さい。
ご発注任意商品　：お取り置きが難しい為、なるべく当日までにご発注頂いただくようお願い致します。ご注文商品がなくなった場合は他の商材での
ご提案とさせて頂きますのでご発注前に要確認。


株式会社ビックリユース
〒211-0051
神奈川県川崎市中原区宮内1-7-36
044-788-3456
京浜川崎センター [redacted]


| 特記事項 |
|---|
| |

ご発注書　上記内容でビックリユースに発注いたします。　　納品日　　年　月　日

| | 御社名 | 社印 | ご担当名 | 担当印 |
|---|---|---|---|---|
| | 会社名<br>住所 | | ご担当名<br>連絡先 | |
| | 納品先会社名(住所) 発注会社と別の場合記入 | 納品先連絡先 | 納品先ご担当者名(携帯番号) | |
| | 会社名<br>住所 [redacted] | [redacted] | 納品先ご担当者<br>連絡先 | |

（参考様式１）

# 領収書等の添付様式

| 経費 | 事務所費 |
|---|---|
| 整理番号 | 4 |

| 領収書その他の証拠書類の添付欄 |
|---|
| 次ページに添付 |

| 事業名、使途および内容等 |
|---|
| 政務活動のための事務所の調度品（オフィスチェアー） |

| 案分による支出の場合の記載事項 | 按分の率　５０／１００ |
|---|---|
| 政務活動費として支出する額 | 14,377　円 |

# SHIGA BANK



振込

入力 確認 完了

## 完了

ご利用いただきありがとうございました。振込のお取引が完了しました。

受付番号 [redacted]
受付時刻：2023年07月08日 13時30分32秒

このお取引をパターンとして登録する場合は、振込パターンの登録ボタンを押してください。
今回の振込先を都度振込として登録される場合には、振込先口座の登録ボタンを押してください。
同一支払口座から続けて振込を行う場合は同じ口座から振込ボタンを押してください。
別口座から新規に振込を行う場合は別の口座から振込ボタンを押してください。

### 支払口座

| | |
|---|---|
| 口座用途 | |
| お取引店 | [redacted] |
| 科目 | |
| 口座番号 | |
| 口座名義人 | ﾀﾆｼｹﾞ ｶﾅ |

| | |
|---|---|
| 振込金額 | |
| | 28,534円 |
| 振込手数料 | |
| | 220円 |
| 合計金額 | |
| | 28,754円 |
| 振込日 | |
| 2023年07月08日 土曜日 | |
| 振込依頼人名 | |
| ﾀﾆｼｹﾞ ｶﾅ | |

### 振込先口座

| | |
|---|---|
| 金融機関名 | [redacted] |
| 支店名 | |
| 科目 | |
| 口座番号 | |
| 口座名義人 | ｶﾋﾞﾂｸﾘｭｰｽﾞ |
| 登録区分 | 都度 |

Vパターンを登録　振込先口座を登録　同じ口座から振込

振込依頼が成立したか必ず取引結果照会をご確認ください。
なお、振込日が翌営業日付以降となる場合は、残高不足などで振込依頼が成立しない場合があります。振込日当日中にご入金があった場合も再度お手続きが必要です。ご注意ください。



＜個人情報の利用目的について＞
Copyright©2014 SHIGA BANK, ltd. All Rights Reserved.

お問い合わせはヘルプデスク 0120－450－280 [国際電話から] 077－503－8040
受付時間 銀行営業日 9:00～17:00
パスワード紛失・盗難等による緊急の利用停止は24時間承っております。

No. [redacted]

2023年7月13日

# 御　見　積　書

ビックリユース

| | |
|---|---|
| お取引方法 | 5営業日前まで前払い決済(銀行振り込み) |
| 取引銀行 | [redacted] |
| 支店名 | |
| 口座番号 | |
| 口座名義 | カ) ビックリユース |
| 期　限 | 中古品がなくなり次第 |
| 納品予定 | 7月 中旬 |

谷 成隆 様

①+②合計 ¥25,940　消費税 ¥2,594

お支払合計金額 **¥28,534**

(合計金額に消費税含む)

下記の通り御見積申し上げます。
ご査収の程宜しくお願い申し上げます。

| | 販売品名 | 在庫番号 | メーカー | シリーズ | 型番 | カラー | サイズ W | サイズ D | サイズ H | 年式 | 数量 | 単価 | 売価 | 備考 |
|---|---|---|---|---|---|---|---|---|---|---|---|---|---|---|
| 1 | 肘付きオフィスチェア | KK10429 | イトーキ | サリダ | | ブラック | 650 | 650 | 890 | | 2 | 10,000 | 20,000 | |
| 2 | 機能:上下可動肘、上下昇降、リクライニング強度調整・固定、ランバーサポート | | | | | | | | | | | | | |
| 3 | 送料 (2個口) | | | | | | | | | | 1 | 5,940 | 5,940 | |
| 4 | | | | | | | | | | | | | | |
| 5 | | | | | | | | | | | | | | |
| 6 | | | | | | | | | | | | | | |
| 7 | | | | | | | | | | | | | | |
| 8 | | | | | | | | | | | | | | |
| 9 | | | | | | | | | | | | | | |
| 10 | | | | | | | | | | | | | | |
| 11 | | | | | | | | | | | | | | |
| 12 | | | | | | | | | | | | | | |
| 13 | | | | | | | | | | | | | | |
| 14 | | | | | | | | | | | | | | |
| 15 | | | | | | | | | | | | | | |
| 16 | | | | | | | | | | | | | | |
| 17 | | | | | | | | | | | | | | |
| 18 | | | | | | | | | | | | | | |
| 19 | | | | | | | | | | | | | | |
| 20 | | | | | | | | | | | | | | |
| | 販売額合計 | | | | | | | | | | | 小計 | 25,940 | |

混載便 ( 平日限定 時間帯不可 軒先渡し )

・原則、再配達不可となっておりますので、
必ずお受け取りできるお日にちで設定頂くようお願い致します。

※万が一、お届け時にご不在の場合は持ち戻りとなり、
再配達には送料と同一料金が発生いたしますので、予めご了承ください。

| | ② 付帯作業項目 | 内容1 | 内容2 | | | | | 数量 | 単価 | 売価 | 備考 |
|---|---|---|---|---|---|---|---|---|---|---|---|
| 1 | 買取金額 | 詳細別紙 | | | | | | | | | |
| 2 | 処理費用 | 詳細別紙 | | | | | | | | | |
| 3 | 撤去費用 | 詳細別紙 | | | | | | | | | |
| | 請費用合計 | | | | | | | | 小計 | | |

営業時間平日 10時～18時 (休日：土日祝日)

キャンセルポリシー：納品3日～5日前キャンセル30% 前日～2日前キャンセル50%、当日キャンセルは金額キャンセル料を頂戴いたします。
画像等でのご購入に関しては、詳細な商品状況をお伝えできません画像に映らない小さな傷はあるものだとご理解のうえ、
ご購入の判断をお願い致します。また納品後の小キズ等のクレームは受け付けることができませんのでご了承下さい。

ご発注は商品：お取り置きが難しい為、なるべくお早めにご発注書いただくようお願い致します。ご提案商品がなくなった場合は他の商材での
ご提案とさせて頂きますのでご発注前に要確認。


株式会社ビックリユース
〒211-0051
神奈川県川崎市中原区宮内1-7-36
044-788-3456
京浜川崎センター [redacted]


特　記　事　項

ご発注書　上記内容でビックリユースに発注いたします。　　納品日　　年　　月　　日

| | 御　社　名 | 社印 | ご　担　当　名 | 担当印 |
|---|---|---|---|---|
| | 会社名<br>住所 | | ご担当名<br>連絡先 | |

| | 納品先会社名(住所) 発注会社と別の場合記入 | 納品先連絡先 | 納品先ご担当者名(携帯番号) |
|---|---|---|---|
| | 会社名<br>住所 | 0748-52-2485 | 現場立会ご担当者<br>連絡先 |

（参考様式１）

# 領収書等の添付様式

| 経費 | 事務所費 |
|---|---|
| 整理番号 | 5 |

| 領収書その他の証拠書類の添付欄 |
|---|
| 次ページに添付 |

| 事業名、使途および内容等 |
|---|
| 政務活動のための事務所の調度品（パイプ椅子） |

| 案分による支出の場合の記載事項 | 按分の率　５０／１００ |
|---|---|
| 政務活動費として支出する額 | 46,250　円 |

# SHIGA BANK



振込

入力 確認 完了

完了

ご利用いただきありがとうございました。振込のお取引を受付しました。

受付番号[redacted]
受付時刻:2023年07月10日 18時42分11秒

このお取引をパターンとして登録する場合は、振込パターンの登録ボタンを押してください。
一回の振込先を都度振込として登録される場合には、振込先口座の登録ボタンを押してください。
同じ支払口座から続けて振込を行う場合は同じ口座から振込ボタンを押してください。
別の支払口座から新規に振込を行う場合は別の口座から振込ボタンを押してください。

### 支払口座

| | |
|---|---|
| 口座用途 | |
| お取引店 | [redacted] |
| 科目 | |
| 口座番号 | |
| 口座名義人 | ﾀﾆｼｹﾞ ｶﾅ |

| |
|---|
| 振込金額 |
| 92,170円 |
| 振込手数料 |
| 330円 |
| 合計金額 |
| 92,500円 |
| 振込日 |
| 2023年07月11日 火曜日 |
| 振込依頼人名 |
| ﾀﾆｼｹﾞ ｶﾅ |

### 振込先口座

| | |
|---|---|
| 金融機関名 | [redacted] |
| 支店名 | |
| 科目 | |
| 口座番号 | |
| 口座名義人 | ﾔﾏﾀﾞ ｶﾅｺ |
| 登録区分 | 都度 |

込パターンを登録 振込先口座を登録 同じ口座から振込

振込依頼が成立したか必ず取引結果照会をご確認ください。
なお、振込日が翌営業日付以降となる場合は、残高不足などで振込依頼が成立しない場合があります。振込日当日中にご入金があった場合も再度お手続きが必要です。ご注意ください。

入出金明細照会 トップ 印刷

※『しがぎん』ダイレクトを終了するときは、必ず「ログアウト」にて終了してください。



Copyright©2014 SHIGA BANK, ltd. All Rights Reserved.

お問い合わせはヘルプデスク 0120－460－280 [国際電話から] 077－503－3040
受付時間 銀行営業日 9:00～17:00
パスワード紛失・盗難等による緊急の利用停止は24時間承っております。

カテゴリから探す｜コンピュータ｜家電、AV、カメラ｜音楽｜本、雑誌｜映画、ビデオ｜おもちゃ、ゲーム｜ホビー、カルチャー｜アンティーク、コレクション｜スポーツ、レジャー｜自動車、オートバイ｜ファッション｜アクセサリー、時計｜ビューティー、ヘルスケア｜食品、飲料｜住まい、インテリア｜ペット、生き物｜事務、店舗用品｜花、園芸｜チケット、食券、宿泊予約｜ベビー用品｜タレントグッズ｜コミック、アニメグッズ｜不動産｜チャリティー｜その他

ヘルプとガイド
初めての方へ
よくある質問
困ったときに
ヘルプ
安心安全のための取り組み

ヤフオク!をもっと知りたい
ヤフオク!について
ヤフオク!トピックス
オークション出品数
注目キーワードランキング

ストアとして出店
ストア出店申込み
ストア名検索

アプリ
ヤフオク!アプリ

ヤフオク!

プライバシー - 利用規約 - プレミアム利用ガイド - ガイドライン - 特定商取引法の表示 - ストア出店について - ご意見・ご要望 - ヘルプ・お問い合わせ
Copyright (C) 2023 Yahoo Japan Corporation. All Rights Reserved.

(5)

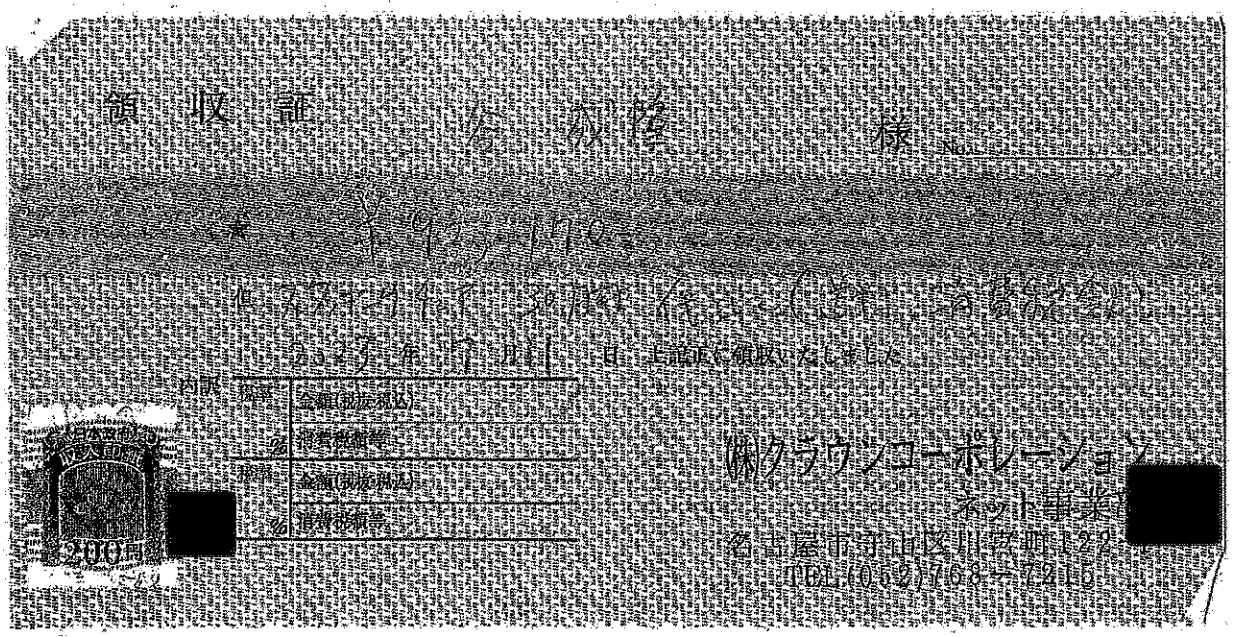

# 請　求　書

発行日：　2023年7月15日

谷　成隆 様

(株) クラウンコーポレーション
〒463-0081
愛知県名古屋市守山区川宮町122
電 話：　052-768-7215
E-mail：[redacted]

下記の通りご請求申し上げます

請求金額　¥　92,170

| 商品名 | メーカー | 年式 | 数量 | | 金額 |
|---|---|---|---|---|---|
| チェア | アイチ | | 30 | | 66,000 |
| | | | | | 0 |
| 送料 | | | | | 17,791 |
| | | | | | 0 |
| | | | | | 0 |
| | | | | | |
| | | | | | |
| | | | | | |
| | | | | | |
| | | | | | |
| | | | | | |
| | | | | | |
| | | | | | |

小計　¥　83,791

消費税　¥　8,379

合計金額　¥　92,170

備考

㈱クラウンコーポレーション
ネット事業部
名古屋市守山区川宮町122-1
TEL(052)768－7215

（参考様式１）

# 領収書等の添付様式

| 経　費 | 事務所費 |
|---|---|
| 整理番号 | 65、66、67、68 |

| 領収書その他の証拠書類の添付欄 |
|---|
| 次ページ以降に添付 |

| 事業名、使途および内容等 |
|---|
| 政務活動のための事務所駐車料金および設備品 |

| 案分による支出の場合の記載事項 | 按分の率　50／100 |
|---|---|
| 政務活動費として支出する額 | 19,270　円 |

[redacted]

## 領収証

[redacted]

(66) 若しげたか 様

¥5,980.

2024年02月10日 上記正に領収しました。 扱者 [redacted]
株式会社コメリ 日野店
新潟県新潟市南区清水４５０１－１
TEL 0748-52-9005
登録番号T9110001002050 ◇◇印刷面を内側に折って保管して下さい。◇◇

### 領収証明細書

2024年 2月10日(土)15:12 1104-0001 [redacted]
21ｻﾀｰﾎﾞｻｰｷｭﾚｰﾀｰ 上下左右首振 ¥5,980

| | |
|---|---|
| 小計 | ¥5,980 |
| 商品計 | 1点 |
| 合 計 | ¥5,980 |
| お預り | ¥10,000※ |
| お釣り | ¥4,020 |
| (内消費税10%対象額 | ¥5,980) |
| (内消費税 10% | ¥543) |

顧客番号 ※※ [redacted]
現在のランク
前回までのポイント
今回ポイント
累計ポイント

次回ランクについて

集計期間 2023/3/1～2024/2/29
シルバー(銀)まであと [redacted]
ランク変更日

[redacted]

## 領収証

[redacted]

(65) 若しげたか 様

¥5,980.

2024年02月01日 上記正に領収しました。 扱者 [redacted]
株式会社コメリ 日野店
新潟県新潟市南区清水４５０１－１
TEL 0748-52-9005
登録番号[redacted]◇◇印刷面を内側に折って保管して下さい。◇◇

### 領収証明細書

2024年 2月 1日(木)14:42 1104-0009 [redacted]
21ｻﾀｰﾎﾞｻｰｷｭﾚｰﾀｰ 上下左右首振 ¥5,980

| | |
|---|---|
| 小計 | ¥5,980 |
| 商品計 | 1点 |
| 合 計 | ¥5,980 |
| お預り | ¥10,080 |
| お釣り | ¥4,100 |
| (内消費税10%対象額 | ¥5,980) |
| (内消費税 10% | ¥543) |

顧客番号 ※※ [redacted]
現在のランク
前回までのポイント
今回ポイント
累計ポイント

次回ランクについて

集計期間 2023/3/1～2024/2/29
シルバー(銀)まであと [redacted]
ランク変更日

## 保証書添付

お買上日 ： 2024年02月10日
商品名 ： ﾀｰﾎﾞｻｰｷｭﾚｰﾀｰ 上下左右首振

店名 ： コメリ日野店
電話 ： 0748-52-9005
住所 ： 滋賀県蒲生郡日野町松尾８４４番７ [redacted]
ＪＡＮコード ： [redacted]

印刷面を内側に折って、商品に同梱されているメーカー保証書に貼付・保管をお願い致し
保証期間内に故障が発生した場合は、商品・メーカー保証書・販売証明書をお[illegible]さい。

68

[redacted]

# 領収証

様

¥3,523.

[redacted]

2024年02月25日 上記正に領収しました。
株式会社コメリ 日野店
新潟県新潟市南区清水4501-1
TEL 0748-52-9005
登録番号 [redacted] ◇◇印刷面を内側に折って保管して下さい。◇◇

## 領収証明細書

2024年 2月25日(日)13:25 1104-0001

[redacted] [redacted]

16 滋賀県日野・竜王町指定 可燃
ごみ袋 大 ¥245

21#AC LEDセンサーライト 600lm 1灯※ ¥2,580

21#イワタニカセットボンベ 3P CB-P3-OR ¥698

| | |
|---|---|
| 小計 | ¥3,523 |
| 商品計 | 3点 |
| 合 計 | ¥3,523 |
| お預り | ¥10,000* |
| お釣り | ¥6,477 |
| (内消費税10%対象額 | ¥3,523) |
| (内消費税 10% | ¥320) |

顧客番号 ***[redacted]
現在のランク
前回までのポイント
今回ポイント
累計ポイント

次回ランクについて

集計期間 2023/3/1～2024/2/29
シルバー(銀)まであと
ランク変更日 [redacted]

67

## 共栄会徴収明細書 兼 領収書

谷しげたか事務所 殿

令和5年度

| | |
|---|---|
| 共栄会会費 | ¥0 |
| 特別事業費 | ¥0 |
| 街路灯電灯料 | ¥0 |
| 駐車場地代 | ¥24,000 |
| 駐車場看板代 | ¥0 |
| 役員負担金 | ¥0 |
| | ¥0 |
| 小 計 | ¥24,000 |

| | |
|---|---|
| その他徴収金合計 | |
| 合 計 | ¥24,000 |

2024年 2月 9日

上記の金額正に領収いたしました

日野駅前通り 共 栄 [redacted]

（参考様式１）

# 領収書等の添付様式

| 経　費 | 事務所費 |
|---|---|
| 整理番号 | ８６、８７ |

| 領収書その他の証拠書類の添付欄 |
|---|
| 次ページ以降に添付 |

| 事業名、使途および内容等 |
|---|
| 政務活動のための事務所使用料 |

| 案分による支出の場合の記載事項 | 按分の率　５０／１００ |
|---|---|
| 政務活動費として支出する額 | 210,000　円 |

# 領　収　書

86

令和5年12月25日

滋賀県議会議員 谷 成 隆 様

## 金 210,000 円

ただし、下記物件の10月から12月の3ヶ月分の使用に伴う謝礼

| 物　件 | 面　積 | 所　在　地 | 用　途 |
|---|---|---|---|
| 特産品館伊勢藤 | 100 ㎡ | 蒲生郡日野町内池 895 | 谷しげたか事務所 |

上記金額を正に受領いたしました。

[redacted]

# 領　収　書

87

令和6年3月25日

滋賀県議会議員 谷 成 隆 様

## 金 210,000 円

ただし、下記物件の1月から3月までの3ヶ月使用に伴う謝礼

| 物　件 | 面　積 | 所　在　地 | 用　途 |
|---|---|---|---|
| 特産品館伊勢藤 | 100 ㎡ | 蒲生郡日野町内池 895 | 谷しげたか事務所 |

上記金額を正に受領いたしました。

[redacted]

（参考様式１）

# 領収書等の添付様式

| 経　費 | 事務費 |
|---|---|
| 整理番号 | １０、２１、３０ |

| 領収書その他の証拠書類の添付欄 |
|---|
| 次ページ以降に添付 |

| 事業名、使途および内容等 |
|---|
| 政務活動のための事務所用光電話設置費、使用料（８月、９月） |

| 案分による支出の場合の記載事項 | 按分の率　５０／１００ |
|---|---|
| 政務活動費として支出する額 | 22,285　円 |

Creative Mouse

請求日 2023年7月28日
請求番号 [redacted]

# 請　求　書

谷しげたか　様

有限会社 クリエイティブマ[redacted]
〒529-1653
滋賀県蒲生郡日野町
三十坪1201番地
TEL:0748-52-2820
FAX:0748-52-2820

合計金額 ¥34,433

振込先
[redacted]
有限会社 クリエイティブマウス

記の通りご請求申しあげます。

| 商品名 | 備考 | 数量 | 単位 | 単価 | 金額 |
|---|---|---|---|---|---|
| パナソニック　コードレス電話機 | 子機１台付 | 1 | 台 | 6,824 | 6,824 |
| 固定電話通話レコーダー | | 1 | 台 | 4,800 | 4,800 |
| AC充電器 | | 1 | 台 | 656 | 656 |
| マイクロSDカード | | 1 | 枚 | 852 | 852 |
| ホワイトボード | 月間予定表 | 1 | 枚 | 12,574 | 12,574 |
| テーブルタップ | | 1 | 個 | 2,394 | 2,394 |
| LANケーブル | 10m | 1 | 本 | 1,512 | 1,512 |
| LANケーブル | 5m | 2 | 本 | 845 | 1,690 |
| | | | | | |
| | | | | | |
| | | | | | 31,302 |
| 消費税等 | | | | | 3,131 |
| 合計金額 | | | | | 34,433 |

領収証　谷しげたか　様　No.
(10)
★ ¥34,433 −
但 コードレス電話 通話レコーダー SDカード ホワイトボード 他
6年8月4日 上記正に領収いたしました
〒529-1653 滋賀県蒲生郡日野町
三十坪1201番地
内 訳
税抜金額
消費税額等（ %）
収入印紙
コクヨ ウケ-56
有限会社 クリエイティブマウ[redacted]
TEL・FAX 0748-52-28[redacted]

[illegible]

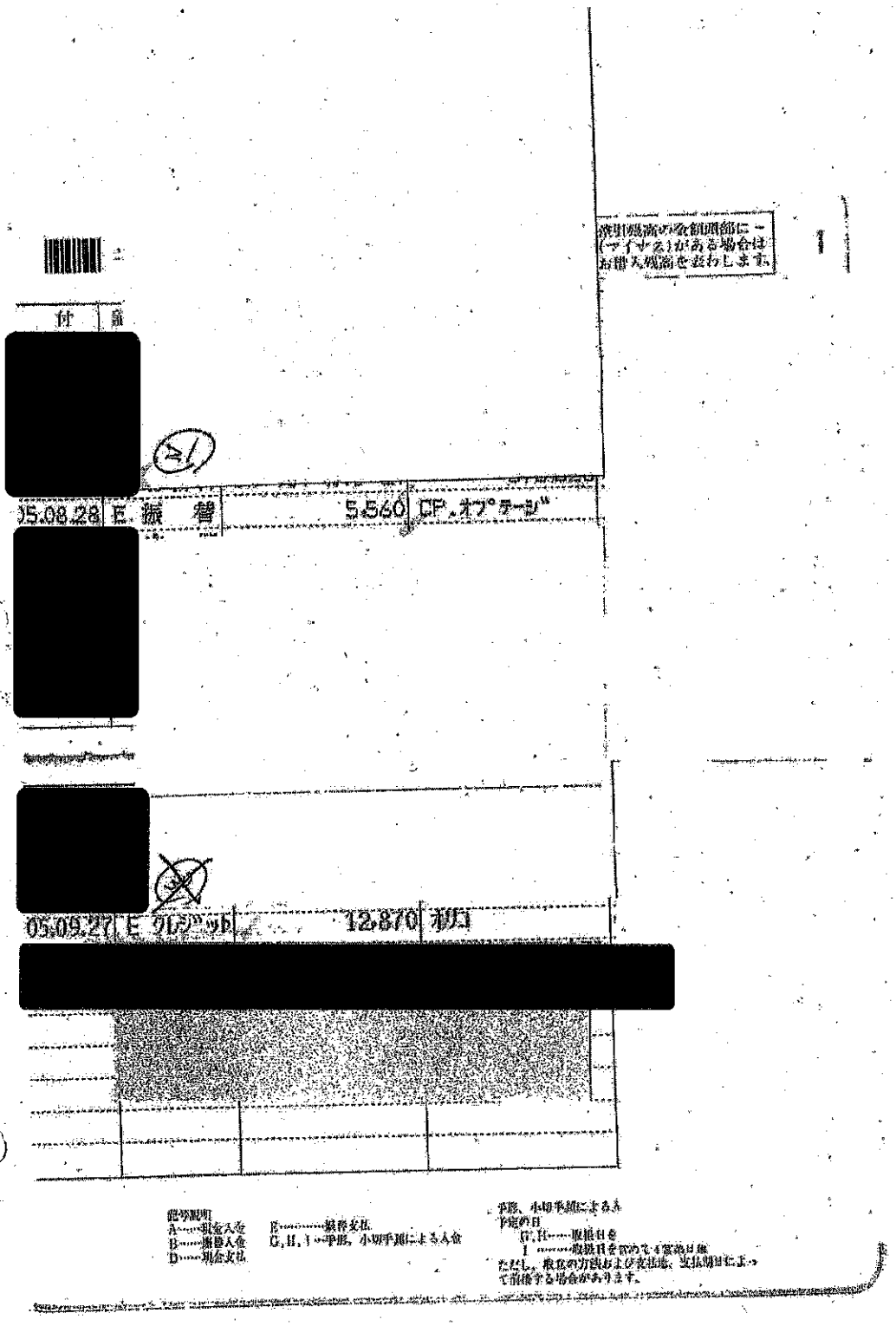

| 付 | 番 | | | |
|---|---|---|---|---|
| [redacted] | | | | |
| 05.08.28 | E | 振　替 | 5,560 | CP.オプテージ |
| [redacted] | | | | |
| [redacted] | | | | |
| 05.09.27 | E | クレジット | 12,870 | オリコ |
| [redacted] | | | | |

記号説明
A……現金入金
B……振替入金
D……現金支払
E……振替支払
G,H,I…手形、小切手類による入金

手形、小切手類による入
予定の日
G,H……取扱日を
I ……取扱日を含めて4営業日後
ただし、取扱の方法および支払地、支払期日によって前後する場合があります。

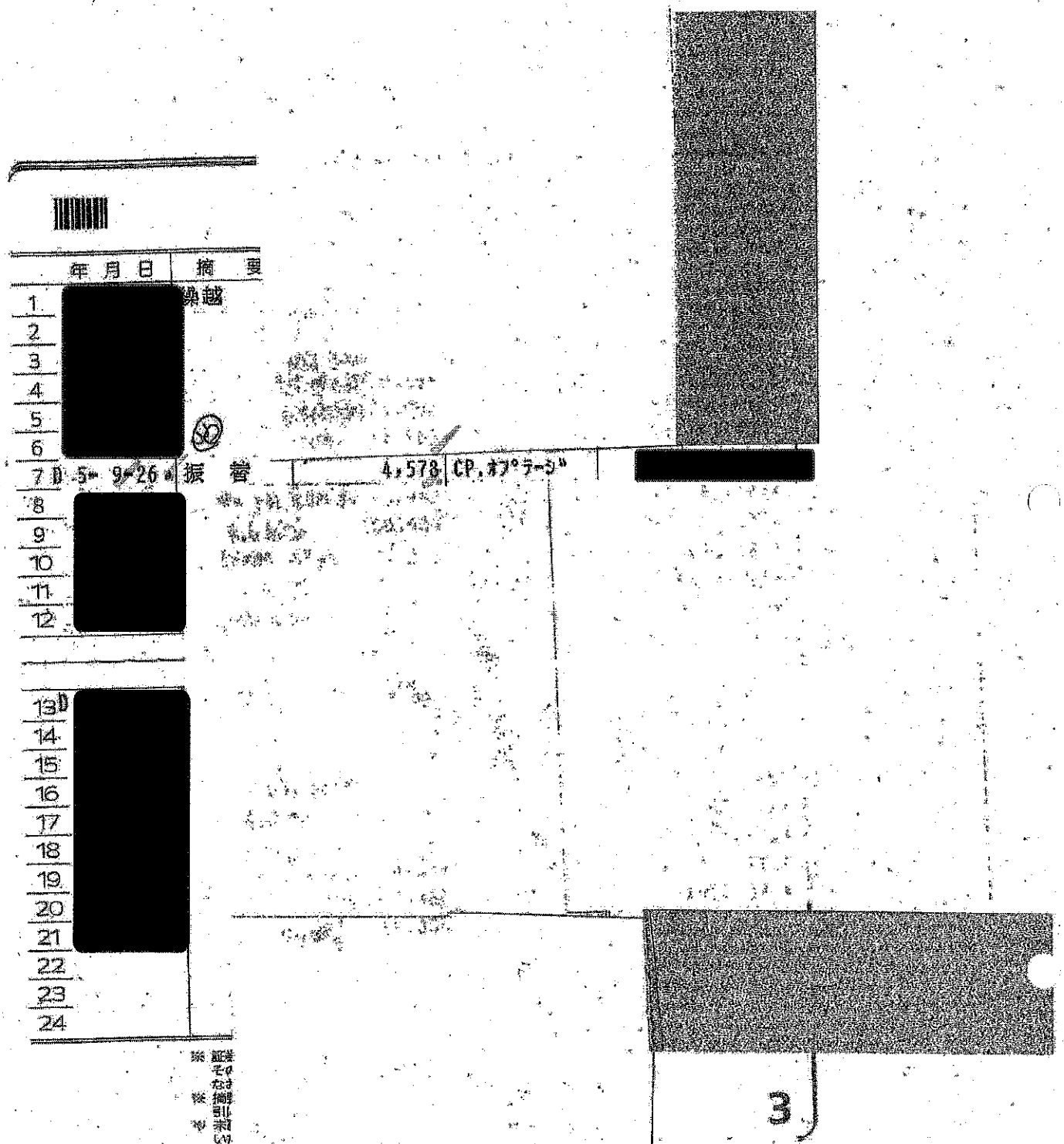

| | 年 月 日 | 摘 要 | | | |
|---|---|---|---|---|---|
| 1 | [redacted] | 繰越 | | | |
| 2 | | | | | |
| 3 | | | | | |
| 4 | | | | | |
| 5 | | | | | |
| 6 | | | | | |
| 7 | D 5- 9-26 | 振 替 | 4,578 | CP,オプテージ | [redacted] |
| 8 | [redacted] | | | | |
| 9 | | | | | |
| 10 | | | | | |
| 11 | | | | | |
| 12 | | | | | |
| 13 | D [redacted] | | | | |
| 14 | | | | | |
| 15 | | | | | |
| 16 | | | | | |
| 17 | | | | | |
| 18 | | | | | |
| 19 | | | | | |
| 20 | | | | | |
| 21 | | | | | |
| 22 | | | | | |
| 23 | | | | | |
| 24 | | | | | |

※ 証 そ な 摘 引 来 い

[redacted]

3

（参考様式１）

# 領収書等の添付様式

| 経費 | 事務費 | |
|---|---|---|
| 整理番号 | 7 | |
| 領収書その他の証拠書類の添付欄 | | |

(7)

## 領収書

令和5年7月25日

滋賀県議会議員 谷 成 隆 様

**金 33,000 円**

ただし、下記物品の7月から9月の3ヶ月分割賦販売代金

| 物品 | 数量 | 設置場所 |
|---|---|---|
| ディスクトップパソコン、23.8インチディスプレイ 各2台<br>上記物品用事務用管理及びレンタルサーバー管理 | 一式 | 蒲生郡日野町内池895番地<br>谷しげたか事務所<br>（谷しげたか後援会事務所） |

上記金額を正に領収いたしました。

滋賀県蒲生郡日野町大字三十坪1201番地
有限会社クリエイティブハウス 取締役 三添 朗 [redacted]

| 事業名、使途および内容等 | |
|---|---|
| 政務活動のための事務所用パソコンリース（割賦払い）7月～9月分料金 | |
| 案分による支出の場合の記載事項 | 按分の率 50／100 |
| 政務活動費として支出する額 | 16,500 円 |

（参考様式１）

# 領　収　書　等　の　添　付　様　式

| 経　費 | 事務費 |
|---|---|
| 整理番号 | ９、２３、３１ |

| 領収書その他の証拠書類の添付欄 |
|---|
| 次ページ以降に添付 |

| 事業名、使途および内容等 |
|---|
| 政務活動のための事務所用複合機リース６月～９月分料金 |

| 案分による支出の場合の記載事項 | 按分の率　５０／１００ |
|---|---|
| 政務活動費として支出する額 | 25,740　円 |

郵便はがき

○○○○○

# お支払計算書　令和 5年 7月10日

この度はご利用いただきましてありがとうございます。今回のご利用内容は、本状「お支払計算書」のとおりです。

| お客さま名 | 谷 成隆 様 |
|---|---|
| 契約番号 | [redacted] |

| ご契約日 | ご利用店名 | ご利用商品名 | 回数 | ご利用額① | 会員手数料② |
|---|---|---|---|---|---|
| 5 628 | 日建学院 | OBL/カラーフクゴウキ | 59 | 772200 | 0 |

| 取扱費用③ | 諸費用④ |
|---|---|
| 0 | 0 |
| | ⑤ |

| お支払総額 ①+②+③+④+⑤ | 772200円 |
|---|---|
| お支払日 | 毎月27日 |

お支払内容 [redacted] [redacted]
タニ シゲ タカ様名義の口座より、ご請求額を引落しさせていただきます。なお、お支払口座へのご入金は、前日までにお願いいたします。

Webでもご利用明細等確認できます。お客様のeオリコ仮ID は、[redacted]です。
eオリコサービスへは、オリコWebサイト www.orico.co.jpから

〔訪問販売、電話勧誘販売、連鎖販売取引または特定継続的役務提供でお申込みされた方へ〕
●割賦販売法第35条の3の5に基づく調査の結果、上記販売等に係る勧誘において、販売店の説明による誤認や「勧誘方法等の確認のお願い」記載の問題となる行為の事実は確認できませんでしたので、ご通知いたします。
●本書面は、割賦販売法第35条の3の8及び第35条の3の9の規定に基づく書面の一部となりますので申込書とあわせて大切に保管してください。

| | 支払年月日 | ご請求額 | 月払金 | 前月払金 | 翌月繰越残高 |
|---|---|---|---|---|---|
| 1 | 5 727 | 25740 | 25740 | 0 | 746460 |
| 2 | 5 828 | 12870 | 12870 | 0 | 733590 |
| 3 | 5 927 | 12870 | 12870 | 0 | 720720 |
| 4 | 51027 | 12870 | 12870 | 0 | 707850 |
| 5 | 51127 | 12870 | 12870 | 0 | 694980 |
| 6 | 51227 | 12870 | 12870 | 0 | 682110 |
| 7 | 6 129 | 12870 | 12870 | 0 | 669240 |
| 8 | 6 227 | 12870 | 12870 | 0 | 656370 |
| 9 | 6 327 | 12870 | 12870 | 0 | 643500 |
| 10 | 6 430 | 12870 | 12870 | 0 | 630630 |
| 11 | 6 527 | 12870 | 12870 | 0 | 617760 |
| 12 | 6 627 | 12870 | 12870 | 0 | 604890 |
| 13 | 6 729 | 12870 | 12870 | 0 | 592020 |
| 14 | 6 827 | 12870 | 12870 | 0 | 579150 |
| 15 | 6 927 | 12870 | 12870 | 0 | 566280 |
| 16 | 61028 | 12870 | 12870 | 0 | 553410 |
| 17 | 61127 | 12870 | 12870 | 0 | 540540 |
| 18 | 61227 | 12870 | 12870 | 0 | 527670 |
| 19 | 7 127 | 12870 | 12870 | 0 | 514800 |
| 20 | 7 227 | 12870 | 12870 | 0 | 501930 |
| 21 | 7 327 | 12870 | 12870 | 0 | 489060 |
| 22 | 7 428 | 12870 | 12870 | 0 | 476190 |
| 23 | 7 527 | 12870 | 12870 | 0 | 463320 |
| 24 | 7 627 | 12870 | 12870 | 0 | 450450 |

お支払期間が手続きの都合により、変更となっている場合がございますので、必ずご確認をお願い致します。
●お引き落とし金額のご請求について……表記ご利用以外に当社クレジットで同一口座の引き落としがある場合、請求は合算された金額となることがありますのであらかじめご了承ください。

裏面もございますので、必ずご覧ください。

『ミシン目に沿ってヤマ折りしてから開封してください』

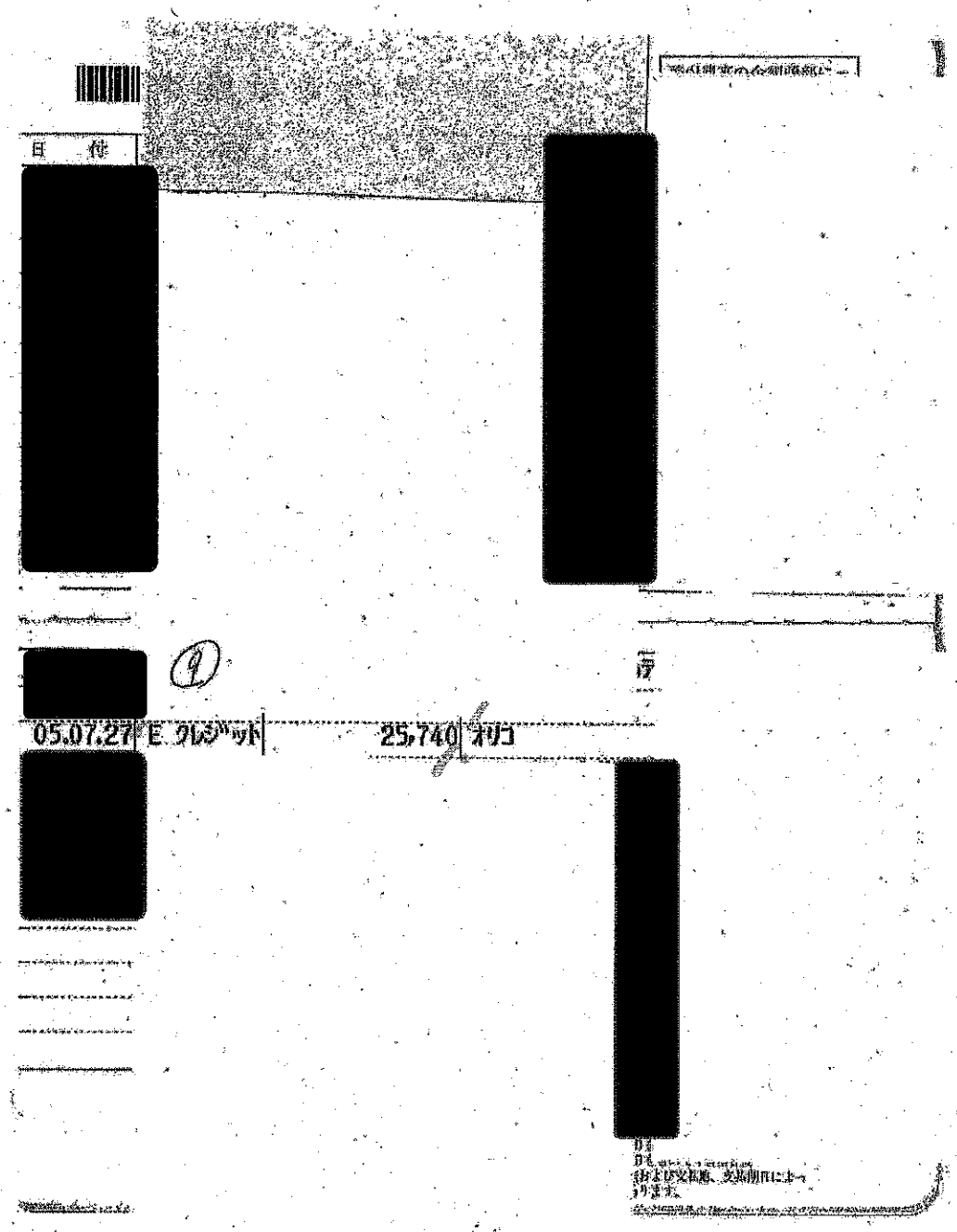
05.07.27
25,740

〒 [redacted]
[redacted]

谷 成隆 様

| お振込みのご案内 |
| --- |
| 令和　5年　8月18日 |

お問い合わせの際は契約番号をお申し付けください。
なお、ご本人さま以外からのお問い合わせの場合、内容に関してはお答えできないものもあります。

株式会社オリエントコーポレーション
クレジットC滋賀
℡ 06-6263-3100
〒 541-0053
大阪府大阪市中央区本町３丁目
５−７ 御堂筋本町ビル6階

[redacted]

番号 [redacted]

毎度ご利用いただきましてありがとうございます。令和　5年　8月分のお支払は下記口座より振替いただく予定でしたが、以下の理由により口座振替ができません。
つきましては、本状添付の振込用紙にて、　8月２７日までに金融機関、郵便局、およびコンビニエンスストア（バーコードの表示がある場合）よりお支払くださるようお願い申しあげます。
なお、振込手数料はお客様負担となりますのであらかじめご承知おき願います。本状と行き違いにお支払の節は、あしからずご容赦ください。

| 理由 | お客様のお届けいただきました預金口座振替依頼書（申込書）を、只今弊社にて確認中です。 |
| --- | --- |

※口座振替のお手続きは裏面をご確認ください。

| 契約番号 | [redacted] |
| --- | --- |
| お客さま名 | 谷 成隆 様 |
| ご利用商品名 | OBL／カラーフクゴウキ |

| 当月ご請求総額 | 12,870 円 |
| --- | --- |

お支払は同封の振込用紙をご利用ください。

| 金融機関名 | [redacted] |
| --- | --- |
| 支店名 | [redacted] |
| 預金種目 | [redacted] 口座番号 [redacted] |
| 口座名義 | ﾀﾆｼｹﾞﾀｶｺｳｴﾝｶｲ ｶｲｹｲ [redacted] |

| お支払日 | 令和　5年　8月27日 |
| --- | --- |

お願い
1．依頼書不備により、口座振替依頼書をまだ返送されていない場合、至急その依頼書をご返送ください。
2．口座振替依頼書を紛失等でなくされている場合、上記のお問い合わせ先までご連絡をお願いいたします。

23

振込金受領書
（金融機関・コンビニエンスストア用）

払込人氏名
谷 成隆　様

**********3224
令和 5年 8月27日分
2回目／ 59回払

金額 12,870 円

受取人
株式会社オリエントコーポレーション

払込先
[redacted]
(カ)オリエントコーポレーション

受領日付印
（収入印紙貼付無効）

23.9

収納手数料お客様負担

・バーコードが印刷されている場合、当紙のコンビニエンスストアでお支払いください。
・コンビニエンスストアでは領収書は発行しません。
・口座振替依頼書をお手元に届けてください。

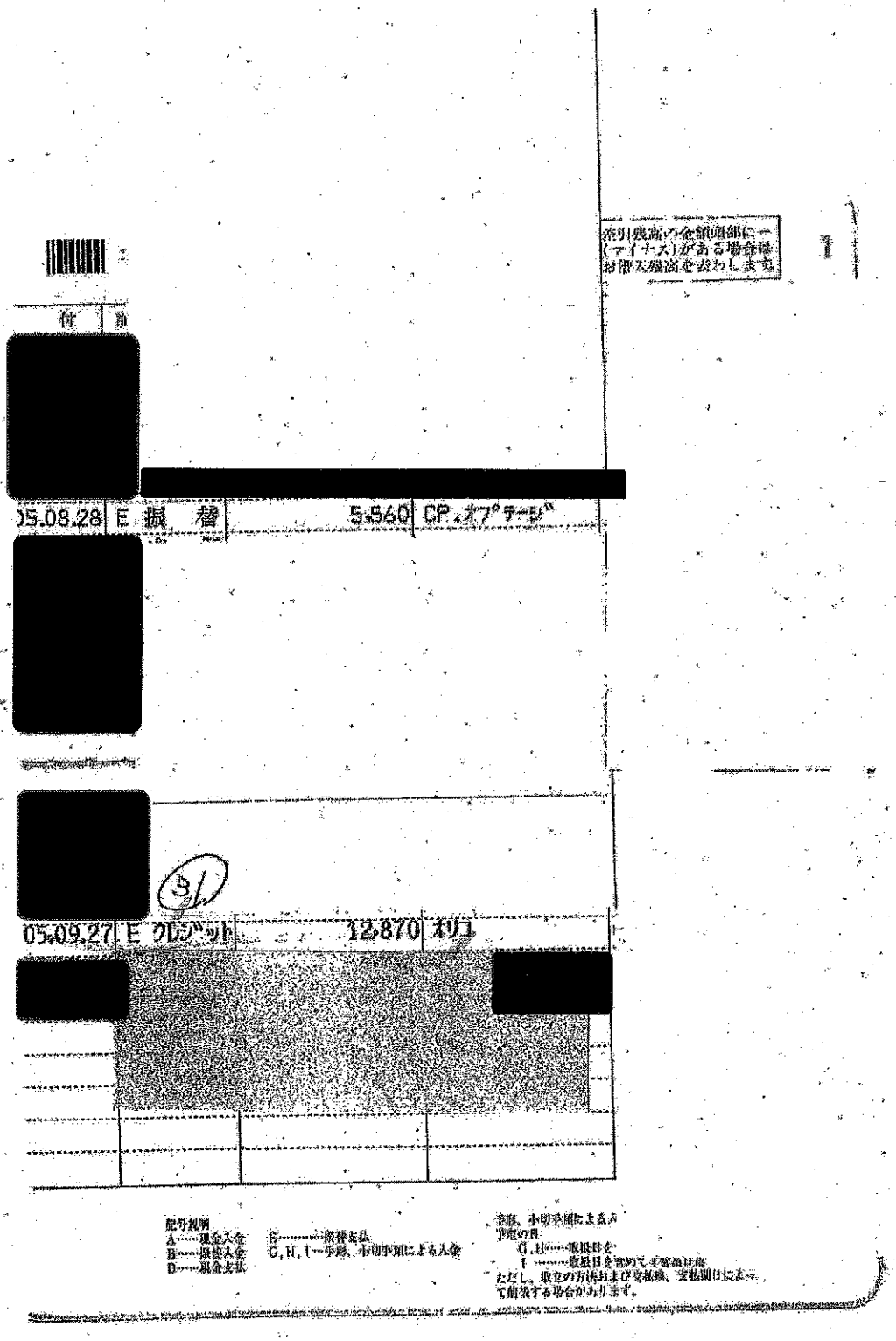

差引残高の金額頭部に－（マイナス）がある場合は、お借入残高を表わします。

1

| 付 | 前 | | |
|---|---|---|---|
| [redacted] | | | |
| 05.08.28 | E 振　替 | 5,560 | CP.オプテージ |
| [redacted] | | | |
| [redacted] | | | |
| 05.09.27 | E クレジット | 12,870 | オリコ |
| [redacted] | | | [redacted] |

記号説明
A……現金入金　E……振替支払
B……振替入金　G,H,I…手形、小切手類による入金
D……現金支払

手形、小切手類による入
予定の日
G,H……取扱日を
I ……取扱日を定めて手形は産
ただし、取立の方法および支払地、支払期日によって前後する場合があります。

（参考様式１）

# 領収書等の添付様式

| 経　費 | 事務費 |
|---|---|
| 整理番号 | ５０、５１、５２、５３、５４、５５ |

| 領収書その他の証拠書類の添付欄 |
|---|
| 次ページ以降に添付 |

| 事業名、使途および内容等 |
|---|
| 政務活動のための光電話使用料 |

| 案分による支出の場合の記載事項 | 按分の率　５０／１００ |
|---|---|
| 政務活動費として支出する額 | 13,919　円 |

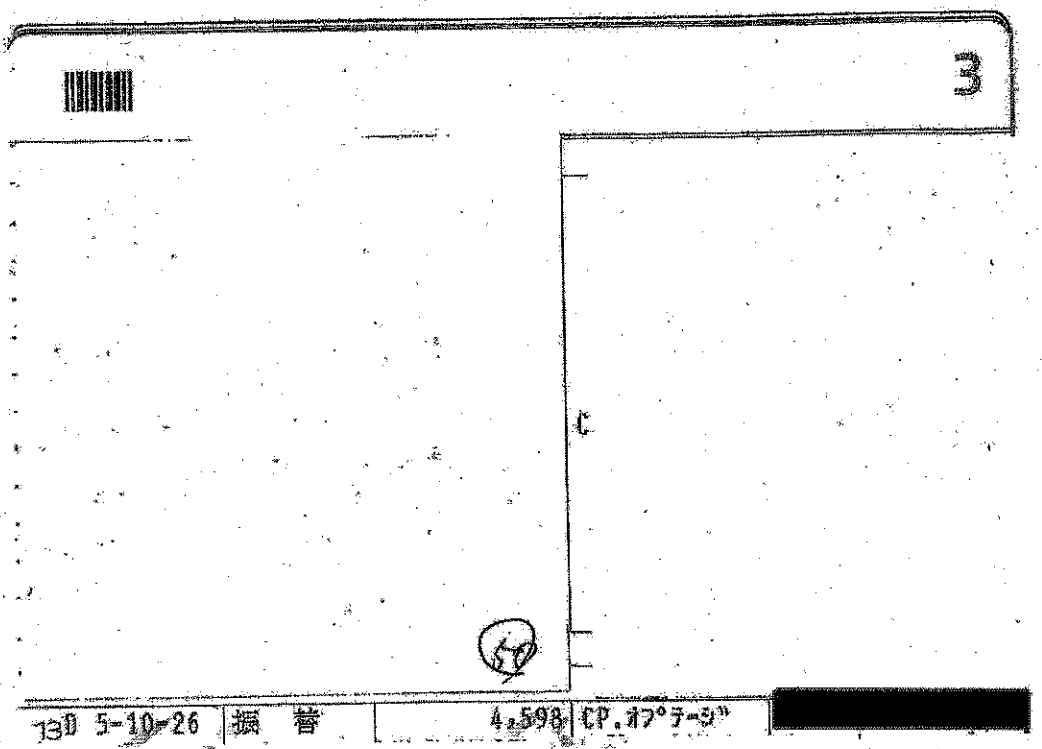

3

C

50

| | | | | |
|---|---|---|---|---|
| 130 5-10-26 | 振 替 | 4,598 | CP.オプテージ | [redacted] |

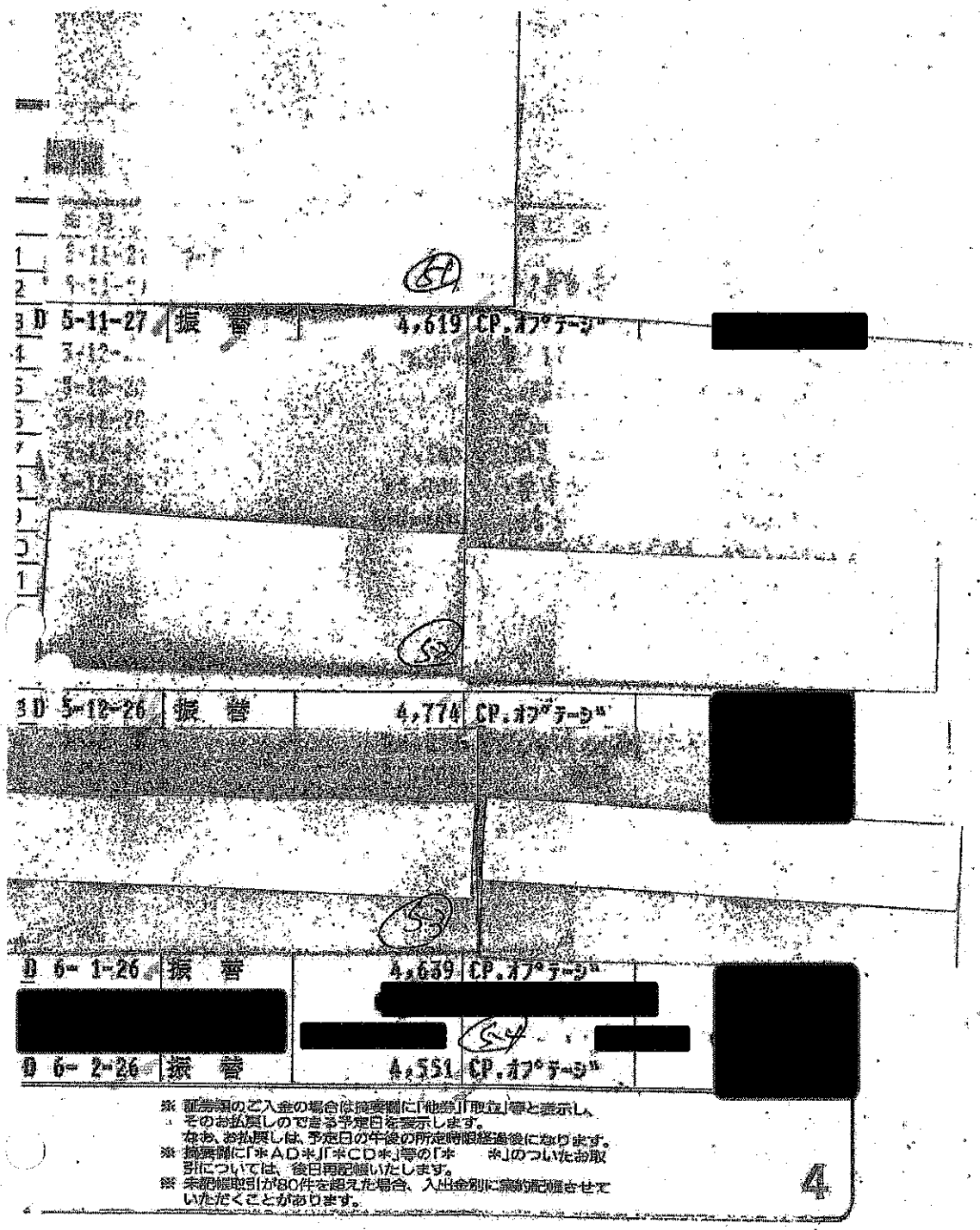

| | | | | |
|---|---|---|---|---|
| 3 D | 5-11-27 | 振　替 | 4,619 | CP.オプテージ |
| 3 D | 5-12-26 | 振　替 | 4,774 | CP.オプテージ |
| D | 6- 1-26 | 振　替 | 4,639 | CP.オプテージ |
| D | 6- 2-26 | 振　替 | 4,551 | CP.オプテージ |

※ 証券類のご入金の場合は摘要欄に「他券」「取立」等と表示し、そのお払戻しのできる予定日を表示します。
なお、お払戻しは、予定日の午後の所定時限経過後になります。
※ 摘要欄に「＊ＡＤ＊」「＊ＣＤ＊」等の「＊　　＊」のついたお取引については、後日再配帳いたします。
※ 未記帳取引が80件を超えた場合、入出金別に分割記帳させていただくことがあります。

| | | | | |
|---|---|---|---|---|
| [redacted] | | | | |
| 220 | 6- 3-26 | 振　替 | 4,658 | CP.ｵﾌﾟﾃｰｼｮﾝ |

（参考様式１）

# 領収書等の添付様式

| 経　費 | 事務費 |
|---|---|
| 整理番号 | １１、１２，１３<br>１４、１５、１６<br>１７、１８、１９<br>２２、２４、２５<br>２６、２７ |

| 領収書その他の証拠書類の添付欄 |
|---|
| 次ページ以降に添付 |

| 事業名、使途および内容等 |
|---|
| 政務活動のための事務消耗品（８月、９月） |

| 案分による支出の場合の記載事項 | 按分の率　５０／１００ |
|---|---|
| 政務活動費として支出する額 | 28,640　円 |

amazon.co.jp

(4)

# 注文番号[redacted]の領収書（再発行）

このページを印刷してご利用ください。

谷しげたか 様

再発行日：2023年11月22日
注文日：2023年7月31日
Amazon.co.jp 注文番号：[redacted]
ご請求額：￥1,756

## 2023年7月31日に発送済み

| 注文商品 | 価格 |
|---|---|
| 1 点 大直 コピー用紙 和紙 大礼紙 白 A4 50枚 206040401<br>販売：アマゾンジャパン合同会社 | ￥700 |
| コンディション：新品 | |
| 2 点 サンケーキコム マグネットシート 曜日 大 MS-06<br>販売：アマゾンジャパン合同会社 | ￥528 |
| コンディション：新品 | |

お届け先住所：
[redacted]

配送方法：
お届け日時指定便

## 支払い情報

支払い方法：
[redacted]

請求先住所：
[redacted]

| | |
|---|---|
| 商品の小計： | ￥1,756 |
| 配送料・手数料： | ￥0 |
| 注文合計： | ￥1,756 |
| ご請求額： | ￥1,756 |

注文の状況を確認するには、注文内容をご覧ください。

利用規約 | プライバシー規約 ©1996-2020, Amazon.com, Inc. and its affiliates

請求日 2023年8月1日請求番号 2023082

# 請　求　書

谷しげたか様

---

(2)

領　収　証　谷しげたか　様　No.

★　¥35,268.—

但　テプラ PRO, テープセットリッジ9個, コンケーブル

8年8月4日　上記正に領収いたしました

1529-1653 滋賀県浦生郡日野町

三十坪1201番地

内　訳

税抜金額

消費税額等（　%）

収入印紙

有限会社 クリエイティブマウ[redacted]

TEL・FAX 0748-52-28[redacted]

Creative Mouse

| 商品名 | 備考 | 数量 | 単位 | 単価 | 金額 |
|---|---|---|---|---|---|
| キングジム　テプラ PRO　SR5900P | | 1 | 台 | 20,818 | 20,818 |
| キングジム　テープカートリッジ 12mm | 白 | 1 | 本 | 737 | 737 |
| キングジム　テープカートリッジ 12mm | 赤 | 1 | 本 | 734 | 734 |
| キングジム　テープカートリッジ 12mm | 青 | 1 | 本 | 734 | 734 |
| キングジム　テープカートリッジ 12mm | 黄 | 1 | 本 | 718 | 718 |
| キングジム　テープカートリッジ 36mm | マグネット　白（黒） | 1 | 本 | 1,498 | 1,498 |
| キングジム　テープカートリッジ 36mm | マグネット　白（赤） | 1 | 本 | 1,505 | 1,505 |
| キングジム　テープカートリッジ 36mm | マグネット　赤 | 1 | 本 | 1,489 | 1,489 |
| キングジム　テープカートリッジ 36mm | マグネット　青 | 1 | 本 | 1,489 | 1,489 |
| キングジム　テープカートリッジ 36mm | マグネット　黄 | 1 | 本 | 1,570 | 1,570 |
| LAN ケーブル | 2m | 1 | 本 | 760 | 760 |
| | | | | | |
| | | | | | |
| | | | | | |
| | | | | | |
| | | | | | |
| 小　　計 | | | | | 32,052 |
| 消 費 税 等 | | | | | 3,206 |
| 合 計 金 額 | | | | | 35,258 |

有限会社 クリエイティブマウス

〒529-1653
滋賀県蒲生郡日野町
三十坪 1201 番地
TEL:0748-52-2820
FAX:0748-52-2820

合計金額 ¥35,258※振込先

[redacted]

有限会社 クリエイティブマウス

下記の通りご請求申しあげます。

(13)

Creative Mouse

谷しげたか 様

有限会社 クリエイティブマウス

〒529-1653
滋賀県蒲生郡日野町
三十坪 1201 番地
TEL:0748-52-2820

記の通りご請求申しあげます。

| 商品名 | 備考 | 数量 | 単位 | 単価 | 金額 |
|---|---|---|---|---|---|
| キングジム　テープカートリッジ 36mm | マグネット　白（黒） | 2 | 本 | 1,498 | 2,996 |
| キングジム　テープカートリッジ 36mm | マグネット　黄 | 2 | 本 | 1,570 | 3,140 |
| | | | | | |
| | | | | | |
| | | | | |

amazon.co.jp

# 注文番号 [redacted] の領収書（再発行）

このページを印刷してご利用ください。

[redacted] 様

再発行日：2023年11月24日
注文日：2023年8月4日
Amazon.co.jp 注文番号：[redacted]
ご請求額：￥610

**2023年8月5日に発送済み**

| 注文商品 | 価格 |
|---|---|
| 1 点 コクヨ ファイル クリヤーブック ノビータ 固定式 A4 40枚 透明 ラ-NV40T<br>販売：アマゾンジャパン合同会社<br>コンディション：新品 | ￥610 |

お届け先住所：
[redacted]

配送方法：
お急ぎ便

## 支払い情報

支払い方法：
Visa 下4桁 5192
一括払い

| | |
|---|---|
| 商品の小計： | ￥610 |
| 配送料・手数料： | ￥0 |
| 注文合計： | ￥610 |
| ご請求額： | ￥610 |

請求先住所：
[redacted]

クレジットカードへの請求 [redacted]（下4けた[redacted]）2023年8月5日：￥610

注文の状況を確認するには、注文内容をご覧ください。

利用規約 | プライバシー規約 ©1996-2020, Amazon.com, Inc. and its affiliates

amazon.co.jp

⑮

注文番号[redacted]の領収書
このページを印刷してご利用ください。

吉川千加 様

発行日：2023年8月20日
注文日：2023年8月18日
Amazon.co.jp 注文番号：[redacted]
ご請求額：￥1,527

2023年8月19日に発送済み

| 注文商品 | 価格 |
| --- | --- |
| 1 点 シャチハタ スタンプ Xスタンパー 郵便事務用 料金別納郵便 印面26ミリ XE-25Y0001 黒<br>販売：アマゾンジャパン合同会社<br>コンディション：新品 | ￥1,527 |

お届け先住所：
[redacted]

配送方法：
お急ぎ便

## 支払い情報

支払い方法：
[redacted]

請求先住所：
[redacted]

| | |
| --- | --- |
| 商品の小計： | ￥1,527 |
| 配送料・手数料： | ￥0 |
| 注文合計： | ￥1,527 |
| ご請求額： | ￥1,527 |

注文の状況を確認するには、注文内容をご覧ください。

利用規約 | プライバシー規約 ©1996-2020, Amazon.com, Inc. and its affiliates

amazon.co.jp

注文番号 [redacted] の領収書
このページを印刷してご利用ください。

(16)

石しげたか 様

発行日：2023年8月20日
注文日：2023年8月18日
Amazon.co.jp 注文番号：[redacted]
ご請求額：￥1,344

**2023年8月19日に発送済み**

| 注文商品 | 価格 |
| --- | --- |
| 1 点 BOMATA デジタルスケール 計量器 0.1g単位 3kg コンパクト USB充電可能 風袋引き 計数機能 ステンレス鋼 高精度 はかり キッチン 測り【料理 お菓子 宝石 粉】 B604B | ￥1,344 |

販売：BOMATA メーカー直営店 (出品者のプロフィール)

コンディション：新品

お届け先住所：
[redacted]

配送方法：
お届け日時指定便

## 支払い情報

支払い方法：
[redacted]

請求先住所：
[redacted]

| | |
| --- | --- |
| 商品の小計： | ￥1,344 |
| 配送料・手数料： | ￥0 |
| 注文合計： | ￥1,344 |
| ご請求額： | ￥1,344 |

注文の状況を確認するには、注文内容をご覧ください。

利用規約 | プライバシー規約 ©1996-2020, Amazon.com, Inc. and its affiliates

だんぜん！ダイソー

DAISO

領収証

(5)

(ほか 消費税額 140円)

¥1,540-

但し

[redacted]

として上記正に領収いたしました

ダイソープルプラザ木口店
086-412-[redacted]

No.[redacted]
2023年08月17日
[redacted]:セルフレジ

<領収証再発行>
2023年08月17日(木)16:34
ﾚｼﾞNo.[redacted]:セルフレジ
3段引出しケース(背高、 ¥220内
A4縦フラットファイル緑 ¥110内
A4縦フラットファイル桃 ¥110内
ダブルクリップ 挟口25 ¥110内
ダブルクリップ 挟口15 ¥110内
スティック細消え色ピット ¥660内
(6330 × 2個)
ノック式グルインキボール ¥110内
挟みやすいゼムクリップ( ¥110内
小計 9点 ¥1,540
(10%内税対象額 ¥1,540)
(10%内税額 ¥140)
合計 ¥1,540
お預り合計 ¥2,000
お釣り ¥460

店[redacted] ﾚｼﾞNo.[redacted]

だんぜん！ダイソー

DAISO

(17)

ダイソーブレンドタウン日野店
TEL:080-6752-6472
公式通販サイト「DAISOオンラインショップ」
「ダイソーオンライン」で検索！
<領収証>
2023年08月05日(土)13:03
ﾚｼﾞNo.[redacted] 責[redacted]
テープカッター台(黒) ¥110内
マーブルハンドル 文具ハ ¥110内
2穴パンチ(黒、約11. ¥220内
クリアカラープッシュピン ¥110内
カッター(オートロック式 ¥110内
小計 5点 ¥660
(10%内税対象額 ¥660)
(10%内税額 ¥60)
合計 ¥660
お預り合計 ¥1,000
お釣り ¥340

**********
ダイソーが提案する、
新しい2つのブランド
THREEPPY
Standard Products
**********
No.[redacted]

領収証

[redacted]

暮らしのパートナー

コメリ
ハード&グリーン

ハード&グリーン日野店
0748-52-[redacted]
ご来店ありがとうございます
只今従業員募集中！
週2~3日でもOKです。
店頭もしくはTELにて
お問い合わせくださいませ。
2023年 8月19日(土)11:56 [redacted]

28 AX スティックのり 20g×2P ¥1,112
( 4個 × @278)

小計 (19) ¥1,112
商品計 4点
合 計 ¥1,112
プリペイド ¥1,112
(内消費税10%対象額 ¥1,112)
(内消費税 10% ¥101)

顧客番号 *****[redacted]
前回までのポイント
今回ポイント
累計ポイント
(内2024年3月末失効
カード
会員番号 **********[redacted]
ご利用日 2023年08月19日
取引内容
ご利用前残高
ご利用金額
ご利用後残高 [redacted]

コメリの
スマホ決済
スタート！
Pay
くわしくは
こちらから

だんぜん！ダイソー

DAISO

(22)

ダイソーイオン近江八幡店
TEL:080-4183-9031
公式通販サイト「DAISOオンラインショップ」
「ダイソーオンライン」で検索！

<領 収 証>

2023年09月15日(金)14:07
レジNo. [redacted]責:[redacted]

| | | |
|---|---|---|
| スッキリ収納 A4ゆった | | ¥220内 |
| (@110 × 2個) | | |
| 小計 | 2点 | ¥220 |
| (10%内税対象額 | | ¥220) |
| (10%内税額 | | ¥20) |
| 合計 | | ¥220 |
| お預り合計 | | ¥220 |
| お釣り | | ¥0 |

**********

ダイソーが提案する、
新しい2つのブランド

THREEPPY

Standard Products

**********

店:[redacted] レシートNo. [redacted]

だんぜん！ダイソー

DAISO

(22)

ダイソーアルプラザ水口店
TEL:080-4121-5961
公式通販サイト「DAISOオンラインショップ」
「ダイソーオンライン」で検索！

<領 収 証>

2023年08月31日(木)16:17
レジNo. [redacted]責:セルフレジ

| | | |
|---|---|---|
| A4 クリップボード黒 | | ¥330内 |
| (@110 × 3個) | | |
| スタンプパッド 黒 | | ¥220内 |
| (@110 × 2個) | | |
| メッシュケース（3ポケッ | | ¥110内 |
| ワンタッチ朱肉 | | ¥110内 |
| 小計 | 7点 | ¥770 |
| (10%内税対象額 | | ¥770) |
| (10%内税額 | | ¥70) |
| 合計 | | ¥770 |
| お預り合計 | | ¥1,000 |
| お釣り | | ¥230 |

**********

ダイソーが提案する、
新しい2つのブランド

THREEPPY

Standard Products

**********

店:[redacted] レシートNo.:[redacted]

amazon.co.jp

# 注文番号 [redacted] の領収書

このページを印刷してご利用ください。

[redacted] 様

発行日：2023年9月5日
注文日：2023年8月26日
Amazon.co.jp 注文番号：[redacted]
ご請求額：￥590

## 2023年8月26日に発送済み

| 注文商品 | 価格 |
| --- | --- |
| 1 点 バッファロー USBメモリ 16GB USB3.2(Gen1)/3.1(Gen 1)/3.0/2.0 充実サポート RUF3-K16GA-BK/N<br>販売：アマゾンジャパン合同会社<br>コンディション：新品 | ￥590 |

お届け先住所：
[redacted]

配送方法：
お届け日時指定便

## 支払い情報

支払い方法：
[redacted]
一括払い

| | |
| --- | --- |
| 商品の小計： | ￥590 |
| 配送料・手数料： | ￥0 |
| 注文合計： | ￥590 |
| ご請求額： | ￥590 |

請求先住所：
[redacted]

クレジットカードへの請求 [redacted]：2023年8月26日：￥590

注文の状況を確認するには、注文内容をご覧ください。

利用規約 | プライバシー規約 ©1998-2020, Amazon.com, Inc. and its affiliates

谷しげたか　(25)

請求日 2023年9月7日請求番号 [redacted]

# 請　求　書

様

---

領収証　谷しげたか　様

★ イラスト ★

[redacted]

〒529-1653 滋賀県蒲生郡日野町
三十坪1201番地

有限会社 クリエイティブマワ [redacted]

TEL・FAX 0748-52-2

| 件名 | 数量 | 単位 | 単価 | 金額 |
|---|---|---|---|---|
| | | | | |
| | | | | |
| | | | | |




有限会社 クリエイティブマウス

〒529-1653
滋賀県蒲生郡日野町
三十坪1201番地
TEL:0748-52-2820
FAX:0748-52-2820

合計金額 ¥3,314 振込先

[redacted]

下記の通りご請求申しあげます。

| 商品名 | 備考 | 数量 | 単位 | 単価 | 金額 |
|---|---|---|---|---|---|
| キングジム　テープカートリッジ 36mm | マグネット　白（黒） | 2 | 本 | 1,506 | 3,012 |
| | | | | | |
| | | | | | |
| | | | | | |
| | | | | | |
| | | | | | |
| | | | | | |
| | | | | | |
| | | | | | |
| | | | | | |
| | | | | | |
| | | | | | |
| | | | | | |
| | | | | | |
| | | | | | |
| | | | | | |
| | | | | | |
| | | | | | |
| | | | | | |
| | | | | | |
| 小　　計 | | | | | 3,012 |
| 消 費 税 等 | | | | | 302 |
| 合 計 金 額 | | | | | 3,314 |

amazon.co.jp

# 注文番号[redacted]の領収書

このページを印刷してご利用ください。

[redacted]様

発行日：2023年9月8日
注文日：2023年9月1日
Amazon.co.jp 注文番号：[redacted]
ご請求額：￥1,830

## 2023年9月4日に発送済み

| 注文商品 | 価格 |
| --- | --- |
| 1 点 CASIO 12桁デスクサイズ電卓 DF-120VB-N<br>販売: タローズダイレクト (出品者のプロフィール) | ￥1,830 |

コンディション：新品
■営業日：月曜日-金曜日（土日祖・祭日は除く）■店舗併用のため、在庫切れ等ございましたら、ご連絡をさせて頂きます。お待ち頂けない場合や販売終了などは、キャンセル返金のお手続きをさせて頂きます。

お届け先住所：
[redacted]

配送方法：
通常配送

(26)

## 支払い情報

支払い方法：
[redacted]

| | |
| --- | --- |
| 商品の小計： | ￥1,830 |
| 配送料・手数料： | ￥0 |
| 注文合計： | ￥1,830 |
| ご請求額： | ~~￥1,830~~ |

請求先住所：
[redacted]

注文の状況を確認するには、注文内容をご覧ください。

利用規約 | プライバシー規約 ©1996-2020, Amazon.com, Inc. and its affiliates

（参考様式１）

# 領収書等の添付様式

| 経費 | 事務費 | |
|---|---|---|
| 整理番号 | 32 | |

| 領収書その他の証拠書類の添付欄 |
|---|
| 次ページ以降に添付 |

| 事業名、使途および内容等 |
|---|
| 政務活動のための事務消耗品 |

| 案分による支出の場合の記載事項 | 按分の率　５０／１００ |
|---|---|
| 政務活動費として支出する額 | 1,349　円 |

amazon.co.jp

注文番号 [redacted] の領収書

このページを印刷してご利用ください。

発行日：2023年10月7日
注文日：2023年10月4日
Amazon.co.jp 注文番号：[redacted]
ご請求額：￥2,699

[redacted] 様

**2023年10月4日に発送済み**

| 注文商品 | 価格 |
|---|---|
| 1 点 HDMIケーブル15m 4k 60hz ハイスピード hdmiケーブル 2.0(規格) & 4K 2K 1080p/2160p 3D HDCP2.2 イーサネット ARC(オーディオリターンチャンネル), 対応UHDテレビ、PC、モニター など適用<br>販売：CS cable (出品者のプロフィール)<br>コンディション：新品 | ￥2,699 |

お届け先住所：
[redacted]

配送方法：
お届け日時指定便

## 支払い情報

支払い方法：
[redacted]

| | |
|---|---|
| 商品の小計： | ￥2,699 |
| 配送料・手数料： | ￥0 |
| 注文合計： | ￥2,699 |
| ご請求額： | ￥2,699 |

請求先住所：
[redacted]

クレジットカードへの請求 [redacted] 2023年10月4日：￥2,699

注文の状況を確認するには、注文内容をご覧ください。

利用規約 | プライバシー規約 ©1996-2020, Amazon.com, Inc. and its affiliates

（参考様式１）

# 領収書等の添付様式

| 経　費 | 事務費 |
|---|---|
| 整理番号 | ３３ |

| 領収書その他の証拠書類の添付欄 |
|---|
| 次ページ以降に添付 |

| 事業名、使途および内容等 |
|---|
| 政務活動のための事務消耗品 |

| 案分による支出の場合の記載事項 | 按分の率　５０／１００ |
|---|---|
| 政務活動費として支出する額 | 827　円 |

amazon.co.jp

# 注文番号[redacted]の領収書

このページを印刷してご利用ください。

発行日：2023年10月18日
注文日：2023年10月12日
Amazon.co.jp 注文番号：[redacted]
ご請求額：￥1,655

[redacted] 様

## 2023年10月12日に発送済み

| 注文商品 | 価格 |
| --- | --- |
| 1 点 avedio links HDMI分配器 4Kx2K HDMIスプリッター 1入力2出力 3D、フルHD、1080P、HDCP1.4対応 HDMI 二股 お好みの2台のディスプレイに同時出力可能 USB電源ケーブル&HDMIケーブル付属 XBOX/PS5/HDTV/DVDプレーヤーに適用【軽量設計、信号ロスなし】<br>販売：JPLINK（出品者のプロフィール）<br>コンディション：新品 | ￥1,799 |

お届け先住所：
[redacted]

配送方法：
お届け日時指定便

## 支払い情報

33

支払い方法：
[redacted]

| | |
| --- | --- |
| 商品の小計： | ￥1,799 |
| 配送料・手数料： | ￥0 |
| 注文合計： | ￥1,799 |
| 割引： | -￥144 |
| ご請求額： | ￥1,655 |

請求先住所：
[redacted]

クレジットカードへの請求 [redacted]：2023年10月12日：￥1,655

注文の状況を確認するには、注文内容をご覧ください。

利用規約 | プライバシー規約 ©1996-2020, Amazon.com, Inc. and its affiliates

（参考様式１）

# 領収書等の添付様式

| 経費 | 事務費 | |
|---|---|---|
| 整理番号 | ３４ | |

| 領収書その他の証拠書類の添付欄 |
|---|
| 次ページ以降に添付 |

| 事業名、使途および内容等 |
|---|
| 政務活動のための事務消耗品 |

| 案分による支出の場合の記載事項 | 按分の率　５０／１００ |
|---|---|
| 政務活動費として支出する額 | 275　円 |

24

だんぜん！ダイソー

DAISO

ダイソーフレンドタウン日野店
TEL:080-5782-6472
公式通販サイト「DAISOオンラインショップ」
「ダイソーオンライン」で検索！

<領収書>

2023年10月27日(金)09:16
ﾚｼﾞNo.:0001 責:[redacted]

| | |
|---|---|
| コンパクト1穴パンチ（ブ | ¥100外 |
| 一般タイプ両面テープ　テ | ¥100外 |
| ３００円カッターマット（ | ¥300外 |
| 小計　3点 | ¥500 |
| 10%税抜対象額 | ¥500 |
| 10%税額 | ¥50 |
| **合計** | **¥550** |
| お預り合計 | ¥1,000 |
| **お釣り** | **¥450** |
| 登録番号 | [redacted] |

**********

ダイソーが提案する、
新しい２つのブランド

THREEPPY

Standard Products

**********

店:[redacted] ﾚｼｰﾄNo.:[redacted]

（参考様式１）

# 領収書等の添付様式

| 経　費 | 事務費 | |
|---|---|---|
| 整理番号 | 43 | |
| 領収書その他の証拠書類の添付欄 | | |

# 領　収　書

令和5年10月25日

滋賀県議会議員 谷 成 隆 様

**金　33,000　円**

ただし、下記物品の10月から12月の3ヶ分割賦販売代金

| 物　品 | 数量 | 設 置 場所 |
|---|---|---|
| ディスクトップパソコン、23.8インチディスプレイ 各2台<br>上記物品用事務用管理及びレンタルサーバー管理 | 一<br>式 | 蒲生郡日野町内池895番地<br>谷しげたか事務所<br>（谷しげたか後援会事務所） |

上記金額を正に領収いたしました。

滋賀県蒲生郡日野町大字三十坪1201番地
有限会社クリエイティブマウス 取締役 三添 [redacted]

| 事業名、使途および内容等 | |
|---|---|
| 政務活動のための事務所パソコン等割販売代金 | |
| 案分による支出の場合の記載事項 | 按分の率　５０／１００ |
| 政務活動費として支出する額 | 16,500　円 |

（参考様式１）

# 領収書等の添付様式

| 経　費 | 事務費 |
|---|---|
| 整理番号 | 44、45、46、47、48、49 |

| 領収書その他の証拠書類の添付欄 |
|---|
| 次ページ以降に添付 |

| 事業名、使途および内容等 |
|---|
| 政務活動のためのコピー機リース料 |

| 案分による支出の場合の記載事項 | 按分の率　50／100 |
|---|---|
| 政務活動費として支出する額 | 38,610　円 |

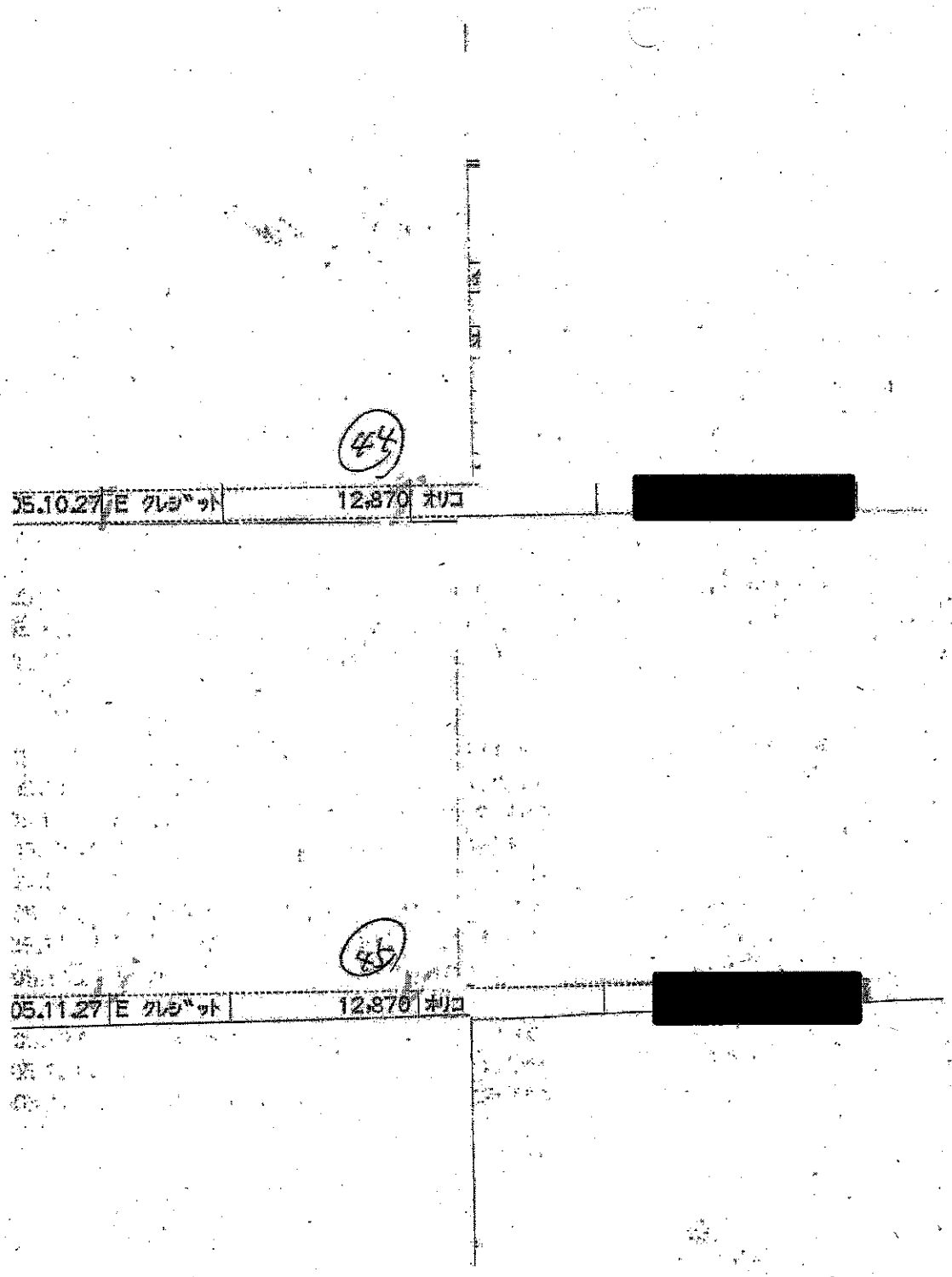
44
05.10.27 E クレジット 12,870 ポリコ
[redacted]
45
05.11.27 E クレジット 12,870 ポリコ
[redacted]

46

| | | | | | |
|---|---|---|---|---|---|
| 10 | 05.12.27 | E クレジット | 12,870 | オリコ | [redacted] |

47

| | | | | | |
|---|---|---|---|---|---|
| 22 | 06.01.29 | E クレジット | 12,870 | オリコ | [redacted] |
| 23 | [redacted] | | | | |

…て払戻しができる

B……振替入金　G.H.I…手形、小切手類による入金　G.H……取扱日を含めて3営業日後
D……現金支払　I ……取扱日を含めて4営業日後
ただし、取立の方法および支払地、支払期日によって前後する場合があります。

| | | | | |
|---|---|---|---|---|
| 06.02.27 | E クレジット | 12,870 | オリコ | [redacted] |

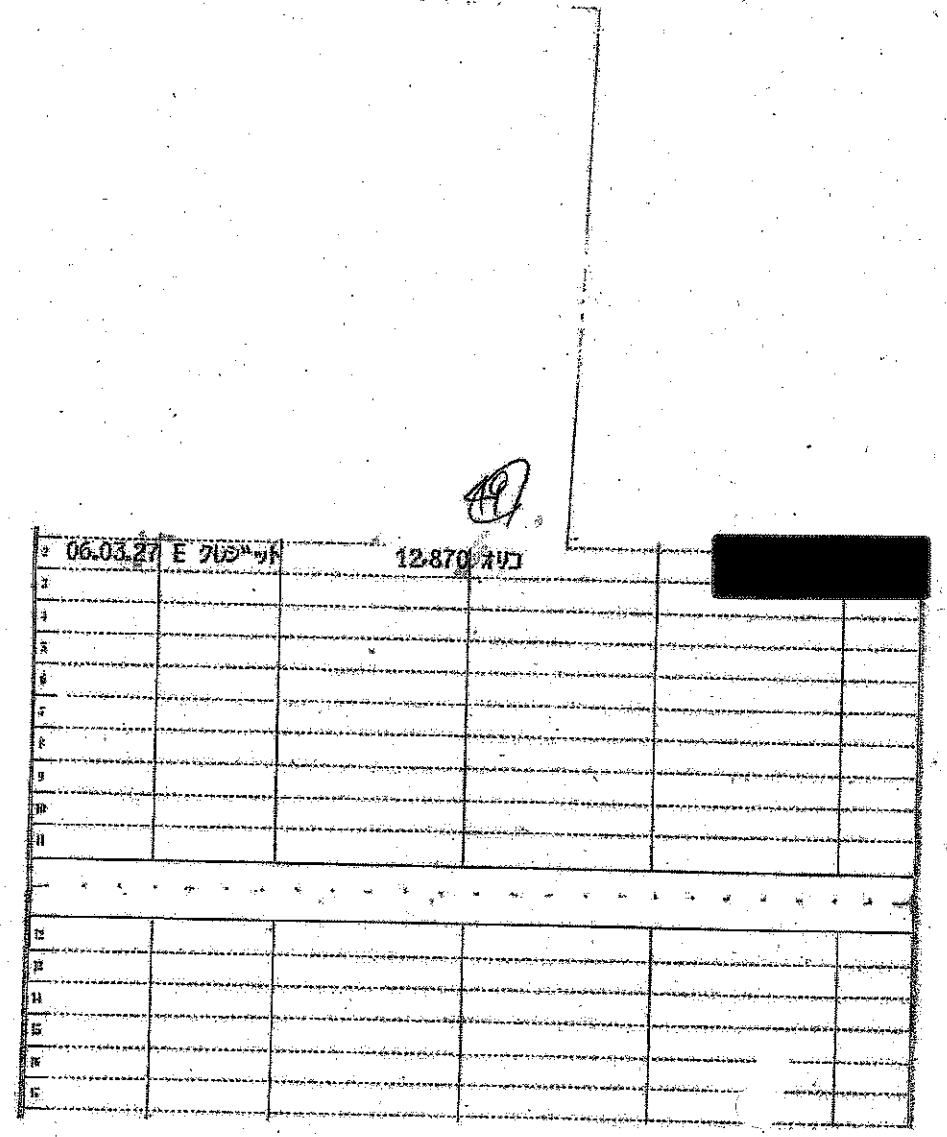
06.03.27 E クロスワード
12,870 オリコ

（参考様式１）

# 領収書等の添付様式

| 経費 | 事務費 |
|---|---|
| 整理番号 | 56、57、58、59、60、61、62 |

| 領収書その他の証拠書類の添付欄 |
|---|
| 次ページ以降に添付 |

| 事業名、使途および内容等 |
|---|
| 政務活動のための事務消耗品 |

| 案分による支出の場合の記載事項 | 按分の率　50／100 |
|---|---|
| 政務活動費として支出する額 | 8,099　円 |

amazon.co.jp

54

注文番号 [redacted] の領収書

このページを印刷してご利用ください。

[redacted] 様

発行日：2023年11月19日
注文日：2023年11月10日
Amazon.co.jp 注文番号：[redacted]
ご請求額：￥590

**2023年11月11日に発送済み**

| 注文商品 | 価格 |
| --- | --- |
| 1 点 バッファロー USBメモリ 16GB USB3.2(Gen1)/3.1(Gen 1)/3.0/2.0 充実サポート RUF3-K16GA-BK/N<br>販売：アマゾンジャパン合同会社<br>コンディション：新品 | ￥590 |

お届け先住所：
[redacted]

配送方法：
お届け日時指定便

## 支払い情報

支払い方法：
[redacted]

請求先住所：
[redacted]

| | |
| --- | --- |
| 商品の小計： | ￥590 |
| 配送料・手数料： | ￥0 |
| 注文合計： | ￥590 |
| ご請求額： | ￥590 |

クレジットカードへの請求 [redacted]：2023年11月11日：￥590

注文の状況を確認するには、注文内容をご覧ください。

利用規約 | プライバシー規約 ©1996-2020, Amazon.com, Inc. and its affiliates

amazon.co.jp

# 注文番号[redacted]の領収書（再発行）

このページを印刷してご利用ください。

[redacted]様

再発行日：2023年12月8日
注文日：2023年12月5日
Amazon.co.jp 注文番号：[redacted]
ご請求額：￥1,644

## 2023年12月6日に発送済み

| 注文商品 | 価格 |
| --- | --- |
| 1 点 カール事務器 穴あけパンチ 2穴 60枚 ダブルゲージ ブルー SD-W60-B<br>販売：アマゾンジャパン合同会社<br>コンディション：新品 | ￥1,644 |

お届け先住所：
[redacted]

配送方法：
お急ぎ便

## 支払い情報

支払い方法：
[redacted]

請求先住所：
[redacted]

| | |
| --- | --- |
| 商品の小計： | ￥1,644 |
| 配送料・手数料： | ￥0 |
| 注文合計： | ￥1,644 |
| ご請求額： | ￥1,644 |

注文の状況を確認するには、注文内容をご覧ください。

利用規約 | プライバシー規約 ©1996-2020, Amazon.com, Inc. and its affiliates

58

## よろずやマルシェ Yahooショッピング店

株式会社ワンステップ
〒670-0935 兵庫県姫路市北条口2-66
TEL:0570-550860

この度は、「よろずやマルシェ Yahooショッピング店」をご利用いただき、誠にありがとうございます。
「領収書」を以下の通り、送付させて頂きました。ご査収の程、
よろしくお願いいたします。

# 領収書

受注No.: 10812973

発行日付: 2023/12/07

谷しずたか 様

**¥2,399-**

決済方法：PAYPAY残高払い　本領収書は代金決済後有効となります

但 受注番号: [redacted]
コピー用紙A4 の商品代金として

内訳　10%小計：¥2,399-　消費税：¥218-
8%小計：¥0-　消費税：¥0-

株式会社[redacted]
〒670-0935 兵庫県姫路市[redacted]
TEL:05[redacted]
登録番号 [redacted]

だんぜん！ダイソー

DAISO

ダイソーイオン近江八幡店
TEL:080-4183-9031
公式通販サイト「DAISOオンラインショップ」
「ダイソーオンライン」で検索！

<領収書>

2024年01月01日(月)11:02
ﾚｼﾞNo.:[redacted] 責:[redacted]

| | | |
|---|---|---|
| タックシール キレイには | | ¥100外 |
| | 1点 | |
| 小計 | | ¥100 |
| 10%税抜対象額 | | ¥100 |
| 10%税額 | | ¥10 |
| 合計 | | ¥110 |
| お預り合計 | | ¥110 |
| お釣り | | ¥0 |
| 登録番号 | | [redacted] |

**********

ダイソーが提案する、
新しい２つのブランド

THREEPPY

Standard Products

**********

店:[redacted] ﾚｼｰﾄNo.:[redacted]

CAINZ

甲賀店 TEL0748-63-8000

お客様の声をお聞かせください！

当店でのお買い物はいかがでしたか？
アンケートのご協力をよろしくお願いします。
ご回答頂いた方に
カインズポイント50プレゼント！

※回答時間は4～5分程です。
※二次元コードを読み取りご回答ください。
※本調査は予告なく終了する場合があります。

# 領収証

2024年01月05日(金)14時25分 #9549

081 ﾁｭｰﾌﾞﾌｧｲﾙA3E
@2,280 2 ¥4,560

2点 小計 ¥4,560

合計 ¥4,560

| | |
|---|---|
| (含む消費税等 | ¥414) |
| (10%対象 | ¥4,560 |
| 消費税 | ¥414) |

クレジット ¥4,560
カード会社 [redacted]

| | |
|---|---|
| 金種指定 | クレジット |
| | ICカード |
| 会社名 | |
| 仕向先 | |
| | 2e996620000 |
| 会員番号 | [redacted] |
| 有効期限 | XX/XX |
| * 支払区分 | 一括払い(10) |
| 金額 | ¥4,560 |
| 端末機別番号 | [redacted] |
| 承認番号 | |
| 処理通番 | |
| * 伝票番号 | |
| AID | |
| ATC | |
| カードシーケンス番号 | |
| アプリケーション名 | |
| 決済管理番号 | [redacted] |

お釣り ¥0

Enejet

領収書

(株)伊藤佑
ｽｰﾊﾟｰｾﾙ7307日野-2
滋賀県蒲生郡日野町松尾925-1
TEL:0748-53-0701
登録番号:[redacted]
2023/12/09(土)09:40
現金ﾌﾘｰ 様
T-05515-00014 12613 0000
売上 現金ﾌﾘｰ 手
灯油
011070
54.00L @112.0 L-15 N-55 ¥6048

| | | |
|---|---|---|
| 小計 | | ¥6,048 |
| (10%対象 | | ¥6,048 |
| 内消費税 | | ¥550) |
| 合計 | | ¥6,048 |
| お預かり | ¥6058 | お釣 ¥10 |

上記にて領収書とさせて頂きます
No.[redacted] 担当:[redacted]
POS番号[redacted]
2023/12/09

CAINZ

甲賀店 TEL0748-63-8000

# 領収証

2023年12月07日(木)12時29分 [redacted]

081 ｺﾋﾟｰ用紙 ¥848

1点 小計 ¥848

合計 ¥848

| | |
|---|---|
| (含む消費税等 | ¥77) |
| (10%対象 | ¥848 |
| 消費税 | ¥77) |

現金 ¥1,000
お釣り ¥152

年末防火運動実施中
火災が起こりやすい季節です。
「火の用心」 永口消防署

店[redacted] ﾚｼﾞ:[redacted]
登録番号[redacted]

0107540003231207761S

（参考様式１）

# 領収書等の添付様式

| 経費 | 事務費 |
|---|---|
| 整理番号 | 64 |

| 領収書その他の証拠書類の添付欄 |
|---|
| 次ページ以降に添付 |

| 事業名、使途および内容等 |
|---|
| 政務活動のための事務消耗品 |

| 案分による支出の場合の記載事項 | 按分の率　50／100 |
|---|---|
| 政務活動費として支出する額 | 16,500　円 |

(64)

領収証

右しげにか　様 No.

★ 133,000

内訳

現金

小切手

手形

消費税(10%)

消費税(8%)

内税額計

但 パソコン等リース代金として

2021年 1月28日 上記正に領収いたしました

登録番号 [redacted]

収入印紙

〒529-1653 滋賀県蒲生郡日野町
三十坪1201番地

有限会社 クリエイティブマウス

（参考様式１）

# 領収書等の添付様式

| 経費 | 事務費 |
|---|---|
| 整理番号 | ６９、７０、７１、７２ |

| 領収書その他の証拠書類の添付欄 |
|---|
| 次ページ以降に添付 |

| 事業名、使途および内容等 |
|---|
| 政務活動のための事務消耗品 |

| 案分による支出の場合の記載事項 | 按分の率　５０／１００ |
|---|---|
| 政務活動費として支出する額 | 7,870　円 |

(69)

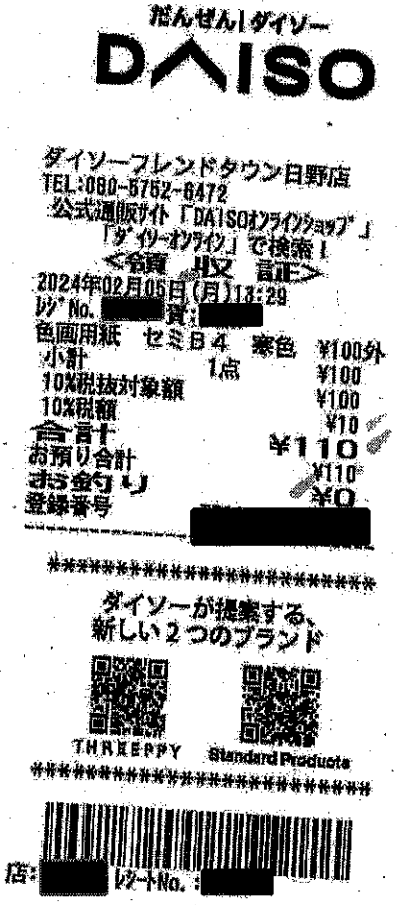

だんぜん！ダイソー

DAISO

ダイソーフレンドタウン日野店
TEL:080-5762-6472
公式通販サイト「DAISOオンラインショップ」
「ダイソーオンライン」で検索！
<令和　年又　訂正>
2024年02月05日(月)13:29
ﾚｼﾞNo. [redacted] 責: [redacted]

| | | |
|---|---|---|
| 色画用紙　セミB4　寒色 | | ¥100外 |
| 小計 | 1点 | ¥100 |
| 10%税抜対象額 | | ¥100 |
| 10%税額 | | ¥10 |
| 合計 | | ¥110 |
| お預り合計 | | ¥110 |
| お釣り | | ¥0 |
| 登録番号 | | [redacted] |

**********
ダイソーが提案する、
新しい２つのブランド
THREEPPY　Standard Products
**********
店: [redacted] ﾚｼｰﾄNo.: [redacted]

登録番号：[redacted]

注文番号：[redacted]

発行日：2024/02/23

# 領収書

下記、正に領収致しました。

| | | | |
|---|---|---|---|
| 宛名 | 谷成隆 様 | | |
| 合計 | ¥2,860（税込） | 支払い方法 | クレジットカード決済 |
| 但し | 商品代として | | |
| 受注番号 | [redacted] | 注文日 | 2024/02/12 |
| | | 発送日 | 2024/02/13 |
| ポイント | ▲¥0 | | |
| クーポン | ▲¥0 | | |
| 請求金額 | ¥2,860（税込） | | |
| 内訳 | 8%対象：0円　8%対象消費税：0円<br>10%対象：2,600円　10%対象消費税：260円<br>非課税：0円 | | |

| 日付 | 商品名/項目名 | 個数 | 単価 | 金額 |
|---|---|---|---|---|
| 02/12 | 和紙 コピー プリンタ用紙 原口 礼状紙 A4 100枚入 | 2 | 1,430 | 2,860 |

mitastore yahoo
〒357-0021
埼玉県飯能市双柳1265-3
株式会社ミタ

(TEL) 042-978-7895
(FAX) 042-978-7903

本紙は電子的に保持している領収データを画面表示したものです

# 領　収　書

領収書管理No. [redacted]
注文番号 [redacted]

発行日： 2024年 2月23日
領収日（最終出荷日）： 2024年 2月14日

## 【再発行】

谷成隆　様

領収金額（税込）　**￥2,240-**

但し　LOHACO by ASKUL商品代金

上記の金額 正に領収いたしました。

東京都[redacted]
アスク[redacted]

| 内訳 | 数量 | 単価（税込） | 金額（税込） | 区分 |
|---|---|---|---|---|
| アスクル クリアーホルダー A4 100枚入 スタンダードファイル 1セット（100枚×2袋） オリジナル | 1 | 1,778 | 1,778 | |
| 基本配送料 | 1 | 550 | 550 | |
| クーポン値引額 | 1 | -88 | -88 | |
| (10%対象　2,240円　　内消費税　203円) | | | | |

★控除★がついている商品はセルフメディケーション税制対象商品
「※」は軽減税率対象であることを示します。

今回のご注文は [redacted] 様　より承りました。

【以下余白】

(23)

# 領収書

2024年02月07日

谷しげたか事務所　御中

平素は格別のお引き立てを賜り厚くお礼申し上げます。
下記の金額正に領収いたしました。
何卒よろしくお願い申し上げます。

株式会社プリントパ[redacted]
〒617-0003
京都府向日市森本町野
TEL 0120-977-920
FAX 075-935-6890

お支払条件　クレジットカード　　納品場所　ご指定場所

御請求金額　10,530円（税込）　　納品期日　9営業日

| ご注文番号 | 内　　容 | 数量 | 単 価 | 金 額 |
|---|---|---|---|---|
| [redacted] | 品名：角２封筒<br>角2封筒 / 片面スミ1色 / ホワイトケント100 (封筒郵便枠無) / 1,000部 /<br>加工1：既製封筒(印刷のみ)<br>加工2： | 1 | 10,530 | 10,530 |
| | | | | |
| 合　計 | | | | 10,530 |

特記事項

※クレジットカード決済の場合には、金銭または有価証券の受領事実がありませんので、表題が「領収書」となっていても、
　印紙税法基本通達第17号の1文書には該当しません。
※5万円を超えていても収入印紙は貼付されません。

（参考様式１）

# 領　収　書　等　の　添　付　様　式

| 経　費 | 事務費 | |
|---|---|---|
| 整理番号 | ７５、７６ | |

| 領収書その他の証拠書類の添付欄 |
|---|
| 次ページ以降に添付 |

| 事業名、使途および内容等 |
|---|
| 政務活動のための事務所備品（スピーカーセット）および消耗品 |

| 案分による支出の場合の記載事項 | 按分の率　５０／１００ |
|---|---|
| 政務活動費として支出する額 | 17,751　円 |

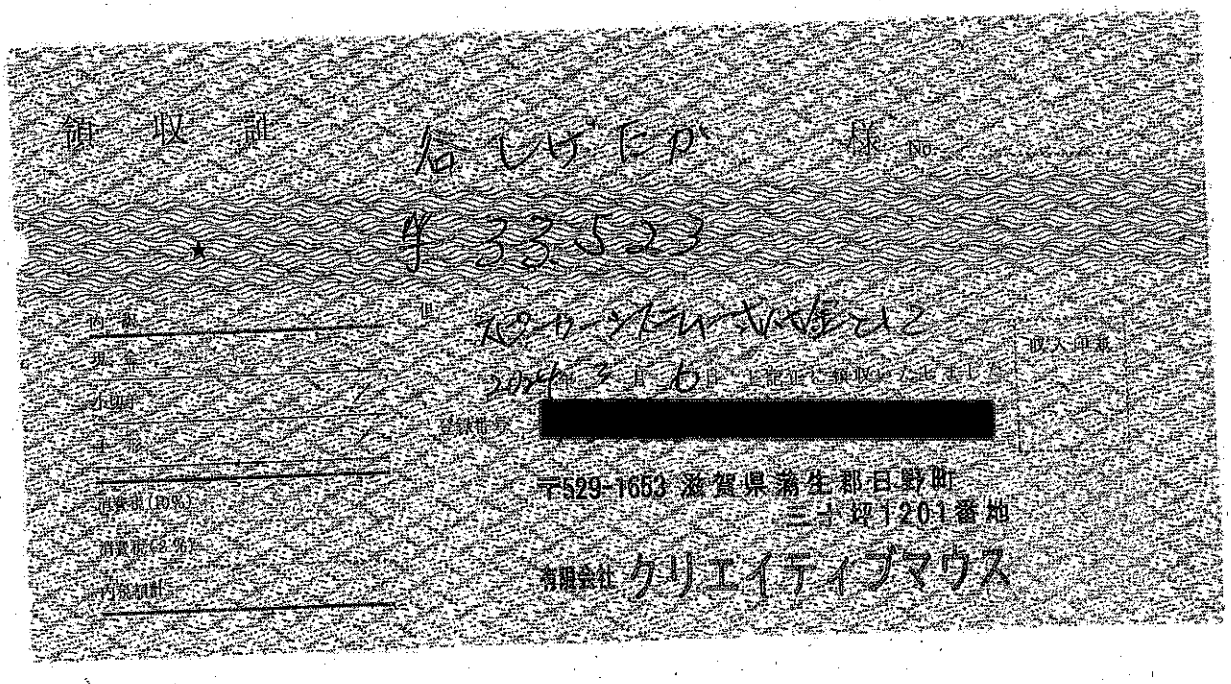

領収証　　合しげにか　　様 No.

★　　半 33523

内訳

現金

小切手

手形

消費税(10%)

消費税(8%)

内税額計

但　スクーリングデザイン 代金として

2024年3月6日　上記正に領収いたしました

収入印紙

登録番号 [redacted]

〒529-1653 滋賀県蒲生郡日野町
三十坪1201番地

有限会社 クリエイティブマウス

75

26 領収証

身近な暮らしのパートナー

コメリ ハード&グリーン

# クレジット売上票
# （お客様控）

登録番号 [redacted]

様

ハード&グリーン八日市店
[TEL] 0748-25-1522
[営業時間] 9：00～20：00
【アルバイト大募集中！】
お気軽にお問い合わせ下さい！
※返品交換は必ずﾚｼｰﾄを添えて
1週間以内にお願いします。
ｲﾝﾎﾞｲｽ対応でﾚｼｰﾄが必要になります。
2024年 3月18日(月) 10:27 6023-0065
セルフレジ 1918
28 ｺｸﾖ ﾁｭｰﾌﾞﾌｧｲﾙA4 60mm3冊ﾊｯﾄ
¥1,980

| | | |
|---|---|---|
| 小計 | | ¥1,980 |
| 商品計 | | 1点 |
| 合 計 | | ¥1,980 |
| クレジット | | ¥1,980 |
| (内消費税10%対象額 | | ¥1,980) |
| (内消費税 | 10% | ¥180) |

（参考様式１）

# 領収書等の添付様式

| 経費 | 事務費 |
|---|---|
| 整理番号 | 78 |

| 領収書その他の証拠書類の添付欄 |
|---|
| 次ページ以降に添付 |

| 事業名、使途および内容等 |
|---|
| 政務活動のための事務所備品（プロジェクター） |

| 案分による支出の場合の記載事項 | 按分の率　５０／１００ |
|---|---|
| 政務活動費として支出する額 | 120,350　円 |

領収証

(78)

様 No.

谷

★

金 240,700

内訳

現金

小切手

手形

消費税(10%)

消費税(8%)

内税額計

但

プロジェクト代金として

2024年3月28日 上記正に領収いたしました

登録番号 [redacted]

〒529-1653 滋賀県蒲生郡日野町
三十坪1201番地

有限会社 クリエイティブマウス

TEL・FAX 0748-52-2820

収入印紙 200m

（参考様式１）

# 領収書等の添付様式

| 経費 | 人件費 |
|---|---|
| 整理番号 | 6、20、29 |

| 領収書その他の証拠書類の添付欄 |
|---|
| 次ページ以降に添付 |

| 事業名、使途および内容等 |
|---|
| 政務活動のための事務所雇用職員費（7月、8月、9月） |

| 案分による支出の場合の記載事項 | 按分の率　50／100 |
|---|---|
| 政務活動費として支出する額 | 150,000　円 |

⑥

# 給与支払明細書

7 ~~8~~月分

(単位:円)

| 氏名 | 支給項目 | | 支給額 | 控除項目 | | 控除額 | 差引 |
|---|---|---|---|---|---|---|---|
| | 給与月額 | 通勤手当 | 合計 | 社会保険 | 税額 | 合計 | 支給額 |
| [redacted] | 80,000 | 0 | 80,000 | 0 | 0 | 0 | 80,000 |

上記の給与額を支払います。

谷しげたか事務所 滋賀県議会議員 谷 成 隆

---

令和5年7月25日

上記金額を正に受領しま[redacted]

[redacted]

# 給与支払明細書

7 ~~8~~月分

(単位:円)

| 氏名 | 支給項目 | | 支給額 | 控除項目 | | 控除額 | 差引 |
|---|---|---|---|---|---|---|---|
| | 給与月額 | 通勤手当 | 合計 | 社会保険 | 税額 | 合計 | 支給額 |
| [redacted] | 20,000 | 0 | 20,000 | 0 | 0 | 0 | 20,000 |

上記の給与額を支払います。

谷しげたか事務所 滋賀県議会議員 谷 成 隆

---

令和5年7月25日

上記金額を正に受領しました[redacted]

[redacted]

(20)

8月分　　（単位:円）

| 氏名 | 支給項目 | | 支給額 | 控除項目 | | 控除額 | 差引 |
|---|---|---|---|---|---|---|---|
| | 給与月額 | 通勤手当 | 合計 | 社会保険 | 税額 | 合計 | 支給額 |
| [redacted] | 80,000 | 0 | 80,000 | 0 | 0 | 0 | 80,000 |

上記給与額を支払います。

谷しげたか事務所 滋賀県議会議員 谷 成 隆

令和5年8月25日

上記金額を正に受領しま[redacted]

[redacted]

# 給与支払明細書

8月分　　（単位:円）

| 氏名 | 支給項目 | | 支給額 | 控除項目 | | 控除額 | 差引 |
|---|---|---|---|---|---|---|---|
| | 給与月額 | 通勤手当 | 合計 | 社会保険 | 税額 | 合計 | 支給額 |
| [redacted] | 20,000 | 0 | 20,000 | 0 | 0 | 0 | 20,000 |

上記給与額を支払います。

谷しげたか事務所 滋賀県議会議員 谷 成 隆

令和5年8月25日

上記金額を正に受領しました。

[redacted]

(29)

9月分

(単位:円)

| 氏名 | 支給項目 | | 支給額 | 控除項目 | | 控除額 | 差引 |
|---|---|---|---|---|---|---|---|
| | 給与月額 | 通勤手当 | 合計 | 社会保険 | 税額 | 合計 | 支給額 |
| [redacted] | 80,000 | 0 | 80,000 | 0 | 0 | 0 | 80,000 |

上記給与額を支払います。

谷しげたか事務所 滋賀県議会議員 谷 成 隆

令和5年9月25日

上記金額を正に受領しま[redacted]

[redacted]

## 給与支払明細書

9月分

(単位:円)

| 氏名 | 支給項目 | | 支給額 | 控除項目 | | 控除額 | 差引 |
|---|---|---|---|---|---|---|---|
| | 給与月額 | 通勤手当 | 合計 | 社会保険 | 税額 | 合計 | 支給額 |
| [redacted] | 20,000 | 0 | 20,000 | 0 | 0 | 0 | 20,000 |

上記給与額を支払います。

谷しげたか事務所 滋賀県議会議員 谷 成 隆

令和5年9月25日

上記金額を正に受領しました

[redacted]

（参考様式１）

# 領収書等の添付様式

| 経　費 | 人件費 |
|---|---|
| 整理番号 | ３５、３６、３７、３８、３９、４０、４１、４２ |

| 領収書その他の証拠書類の添付欄 |
|---|
| 次ページ以降に添付 |

| 事業名、使途および内容等 |
|---|
| 政務活動のための事務所雇用職員費　（１０月、１１月、１月、２月、３月） |

| 案分による支出の場合の記載事項 | 按分の率　５０／１００ |
|---|---|
| 政務活動費として支出する額 | 300,000　円 |

85

10月分　　（単位:円）

| 氏名 | 支給項目 | | 支給額 | 控除項目 | | 控除額 | 差引 |
|---|---|---|---|---|---|---|---|
| | 給与月額 | 通勤手当 | 合計 | 社会保険 | 税額 | 合計 | 支給額 |
| [redacted] | 80,000 | 0 | 80,000 | 0 | 0 | 0 | 80,000 |

上記給与額を支払います。

谷しげたか事務所 滋賀県議会議員 谷 成 隆

---

令和5年10月25日

上記金額を正に受領しま[redacted]

[redacted]

## 給与支払明細書

10月分　　（単位:円）

| 氏名 | 支給項目 | | 支給額 | 控除項目 | | 控除額 | 差引 |
|---|---|---|---|---|---|---|---|
| | 給与月額 | 通勤手当 | 合計 | 社会保険 | 税額 | 合計 | 支給額 |
| [redacted] | 20,000 | 0 | 20,000 | 0 | 0 | 0 | 20,000 |

上記給与額を支払います。

谷しげたか事務所 滋賀県議会議員 谷 成 隆

---

令和5年10月25日

上記金額を正に受領しました。

[redacted]

86

11月分

（単位:円）

| 氏名 | 支給項目 | | 支給額 | 控除項目 | | 控除額 | 差引 |
|---|---|---|---|---|---|---|---|
| | 給与月額 | 通勤手当 | 合計 | 社会保険 | 税額 | 合計 | 支給額 |
| [redacted] | 80,000 | 0 | 80,000 | 0 | 0 | 0 | 80,000 |

上記給与額を支払います。

谷しげたか事務所 滋賀県議会議員 谷 成 隆

令和5年11月25日

上記金額を正に受領しました。

[redacted]

## 給与支払明細書

11月分

（単位:円）

| 氏名 | 支給項目 | | 支給額 | 控除項目 | | 控除額 | 差引 |
|---|---|---|---|---|---|---|---|
| | 給与月額 | 通勤手当 | 合計 | 社会保険 | 税額 | 合計 | 支給額 |
| [redacted] | 20,000 | 0 | 20,000 | 0 | 0 | 0 | 20,000 |

上記給与額を支払います。

谷しげたか事務所 滋賀県議会議員 谷 成 隆

令和5年11月25日

上記金額を正に受領しました。

[redacted]

(27)

12月分

(単位:円)

| 氏名 | 支給項目 | | 支給額 | 控除項目 | | 控除額 | 差引 |
|---|---|---|---|---|---|---|---|
| | 給与月額 | 通勤手当 | 合計 | 社会保険 | 税額 | 合計 | 支給額 |
| [redacted] | 80,000 | 0 | 80,000 | 0 | 0 | 0 | 80,000 |

上記給与額を支払います。

谷しげたか事務所 滋賀県議会議員 谷 成 隆

令和5年12月25日

上記金額を正に受領しました。 [redacted]

# 給与支払明細書

12月分

(単位:円)

| 氏名 | 支給項目 | | 支給額 | 控除項目 | | 控除額 | 差引 |
|---|---|---|---|---|---|---|---|
| | 給与月額 | 通勤手当 | 合計 | 社会保険 | 税額 | 合計 | 支給額 |
| [redacted] | 20,000 | 0 | 20,000 | 0 | 0 | 0 | 20,000 |

上記給与額を支払います。

谷しげたか事務所 滋賀県議会議員 谷 成 隆

令和5年12月25日

上記金額を正に受領しました。 [redacted]

38

1月分

（単位:円）

| 氏名 | 支給項目 | | 支給額 | 控除項目 | | 控除額 | 差引 |
|---|---|---|---|---|---|---|---|
| | 給与月額 | 通勤手当 | 合計 | 社会保険 | 税額 | 合計 | 支給額 |
| [redacted] | 80,000 | 0 | 80,000 | 0 | 0 | 0 | 80,000 |

上記給与額を支払います。

谷しげたか事務所 滋賀県議会議員 谷 成 隆

令和6年1月25日

上記金額を正に受領しま[redacted]

[redacted]

## 給与支払明細書

1月分

（単位:円）

| 氏名 | 支給項目 | | 支給額 | 控除項目 | | 控除額 | 差引 |
|---|---|---|---|---|---|---|---|
| | 給与月額 | 通勤手当 | 合計 | 社会保険 | 税額 | 合計 | 支給額 |
| [redacted] | 20,000 | 0 | 20,000 | 0 | 0 | 0 | 20,000 |

上記給与額を支払います。

谷しげたか事務所 滋賀県議会議員 谷 成 隆

令和6年1月25日

上記金額を正に受領しまし[redacted]

[redacted]

2月分

（単位：円）

| 氏名 | 支給項目 | | 支給額 | 控除項目 | | 控除額 | 差引 |
|---|---|---|---|---|---|---|---|
| | 給与月額 | 通勤手当 | 合計 | 社会保険 | 税額 | 合計 | 支給額 |
| [redacted] | 30,000 | 0 | 30,000 | 0 | 0 | 0 | 30,000 |

上記給与額を支払います。

谷しげたか事務所 滋賀県議会議員 谷 成 隆

令和6年2月25日

上記金額を正に受領しました。

[redacted]

## 給与支払明細書

2月分

（単位：円）

| 氏名 | 支給項目 | | 支給額 | 控除項目 | | 控除額 | 差引 |
|---|---|---|---|---|---|---|---|
| | 給与月額 | 通勤手当 | 合計 | 社会保険 | 税額 | 合計 | 支給額 |
| [redacted] | 40,000 | 0 | 40,000 | 0 | 0 | 0 | 40,000 |

上記給与額を支払います。

谷しげたか事務所 滋賀県議会議員 谷 成 隆

令和6年2月25日

上記金額を正に受領しました。

[redacted]

(49)

2月分　　（単位:円）

| 氏名 | 支給項目 | | 支給額 | 控除項目 | | 控除額 | 差引 |
|---|---|---|---|---|---|---|---|
| | 給与月額 | 通勤手当 | 合計 | 社会保険 | 税額 | 合計 | 支給額 |
| [redacted] | 30,000 | 0 | 30,000 | 0 | 0 | 0 | 30,000 |

上記給与額を支払います。

谷しげたか事務所 滋賀県議会議員 谷 成 隆

---

令和6年2月25日

上記金額を正に受領し[redacted]

(41)

3月分　　(単位:円)

| 氏名 | 支給項目 | | 支給額 | 控除項目 | | 控除額 | 差引 |
|---|---|---|---|---|---|---|---|
| | 給与月額 | 通勤手当 | 合計 | 社会保険 | 税額 | 合計 | 支給額 |
| [redacted] | 30,000 | 0 | 30,000 | 0 | 0 | 0 | 30,000 |

上記給与額を支払います。

谷しげたか事務所 滋賀県議会議員 谷 成 隆

令和6年3月25日

上記金額を正に受領[redacted]

## 給与支払明細書

3月分　　(単位:円)

| 氏名 | 支給項目 | | 支給額 | 控除項目 | | 控除額 | 差引 |
|---|---|---|---|---|---|---|---|
| | 給与月額 | 通勤手当 | 合計 | 社会保険 | 税額 | 合計 | 支給額 |
| [redacted] | 40,000 | 0 | 40,000 | 0 | 0 | 0 | 40,000 |

上記給与額を支払います。

谷しげたか事務所 滋賀県議会議員 谷 成 隆

令和6年3月25日

上記金額を正に受領しました。

[redacted]

(42)

3月分　　(単位:円)

| 氏名 | 支給項目 | | 支給額 | 控除項目 | | 控除額 | 差引 |
|---|---|---|---|---|---|---|---|
| | 給与月額 | 通勤手当 | 合計 | 社会保険 | 税額 | 合計 | 支給額 |
| [redacted] | 30,000 | 0 | 30,000 | 0 | 0 | 0 | 30,000 |

上記給与額を支払います。

谷しげたか事務所 滋賀県議会議員 谷 成 隆

---

令和6年3月25日

上記金額を正に受領しま[redacted]

[redacted]