様式第８号（第５条関係）

令和6年4月15日

滋賀県議会議長　様

氏　名　　野田武宏

令和　　５年度政務活動費に係る収支報告について

滋賀県政務活動費の交付に関する条例第10条第１項（第３項）に基づき、別紙のとおり令和　　５年度政務活動費収支報告書を提出します。

別紙

令和　5 年度政務活動費収支報告書

氏　名　　野田武宏

1 収　入

政務活動費　2,200,001 円（利息　1 円含む）

2 支　出

（単位：円）

経　費	支出額	備　考
調査研究費	100,290円	
研修費	13,000円	
広聴広報費	288,396円	
要請陳情等活動費	円	
会議費	円	
資料作成費	円	
資料購入費	16,241円	
事務所費	825,000円	
事務費	69,250円	
人件費	円	
合計	1,312,177円	

3 残　余

887,824 円

（参考様式４）

会 計 帳 簿

収 入 内 訳	
交付金計	2,200,000 円
利　　息	1 円
合　　計	2,200,001 円

支 出 内 訳	
調査研究費	100,290 円
研修費	13,000 円
広聴広報費	288,396 円
要請陳情等 活　動　費	0 円
会議費	0 円
資料作成費	0 円
資料購入費	16,241 円
事務所費	825,000 円
事務費	69,250 円
人件費	0 円
合　　計	1,312,177 円

残　　余	887,824 円

（別紙）

支出内訳書

経　　費	（調査研究費）・研修費・広聴広報費・要請陳情等活動費・会議費・資料作成費・資料購入費・事務所費・事務費・人件費

整理番号	支出年月日	支出金額	摘要
－	R5.5.13	2,200円	彦根市にて調査研究（往復）【支払証明書により証明】
A-1	R5.5.21	120円	琵琶湖大橋通行料
－	R5.5.21	560円	栗東市にて調査研究（往復）【支払証明書により証明】
A-2	R5.5.22	610円	ETC（栗東ー大津）
－	R5.5.22	600円	栗東市にて調査研究（往復）【支払証明書により証明】
A-3	R5.6.17	120円	琵琶湖大橋通行料
－	R5.6.17	1,640円	近江八幡市にて調査研究（往復）【支払証明書により証明】
A-4	R5.6.19	610円	ETC（大津ー栗東）
－	R5.6.19	560円	栗東市にて調査研究（往復）【支払証明書により証明】
－	R5.6.22	960円	湖南市にて調査研究（往復）【支払証明書により証明】
－	R5.6.24	480円	大津市にて調査研究（往復）【支払証明書により証明】
－	R5.7.6	240円	大津市にて調査研究（往復）【支払証明書により証明】
－	R5.7.7	360円	大津市にて調査研究（往復）【支払証明書により証明】
A-5	R5.7.7	320円	ETC（大津ー瀬田西）
A-6	R5.7.10	220円	駐車場代（現地調査時利用）
－	R5.7.10	600円	守山市にて調査研究（往復）【支払証明書により証明】
A-7	R5.7.10	120円	琵琶湖大橋通行料
－	R5.7.12	440円	草津市にて調査研究（往復）【支払証明書により証明】
A-8	R5.7.12	1,300円	駐車場代（現地調査時利用）
－	R5.7.19	160円	大津市にて調査研究（往復）【支払証明書により証明】

A-9	R5. 7. 19	400円	駐車場代（現地調査時利用）
−	R5. 7. 27	360円	大津市にて調査研究（往復）【支払証明書により証明】
A-10	R5. 7. 28	200円	駐車場代（現地調査時利用）
−	R5. 7. 29	400円	大津市にて調査研究（往復）【支払証明書により証明】
−	R5. 7. 30	1,980円	JR（膳所ー大阪）（往復）【支払証明書により証明】
−	R5. 7. 30	400円	阪急電鉄（大阪梅田ー曽根）（往復）【支払証明書により証明】
−	R5. 8. 10	440円	大津市にて調査研究（往復）【支払証明書により証明】
A-11	R5. 8. 10	210円	ETC（石山ー南郷）
−	R5. 8. 23	480円	大津市にて調査研究（往復）【支払証明書により証明】
−	R5. 9. 1	640円	守山市にて調査研究（往復）【支払証明書により証明】
A-12	R5. 9. 1	120円	琵琶湖大橋通行料
A-13	R5. 9. 9	13,970円	JR新幹線（京都ー東京）
−	R5. 9. 10	240円	JR（膳所ー京都）【支払証明書により証明】
−	R5. 9. 10	180円	東京メトロ（二重橋前ー乃木坂）【支払証明書により証明】
−	R5. 9. 10	180円	東京メトロ（乃木坂ー日比谷）【支払証明書により証明】
−	R5. 9. 11	170円	JR（目黒ー品川）【支払証明書により証明】
A-14	R5. 9. 11	13,770円	JR新幹線（品川ー京都）
−	R5. 9. 11	240円	JR（京都ー膳所）【支払証明書により証明】
−	R5. 9. 12	1,720円	甲賀市にて調査研究（往復）【支払証明書により証明】
A-15	R5. 9. 12	620円	ETC（甲賀土山ー信楽）
−	R5. 9. 18	640円	守山市にて調査研究（往復）【支払証明書により証明】
−	R5. 9. 23	1,800円	日野町にて調査研究（往復）【支払証明書により証明】
−	R5. 10. 14	1,880円	東近江市にて調査研究（往復）【支払証明書により証明】
A-16	R5. 10. 14	120円	琵琶湖大橋通行料

–	R5. 10. 18	400円	JR（膳所-山科）【支払証明書により証明】（往復）
–	R5. 10. 18	520円	京都市営地下鉄（山科-東山）【支払証明書により証明】（往復）
–	R5. 10. 24	3, 720円	長浜市にて調査研究（往復）【支払証明書により証明】
–	R5. 10. 26	1, 360円	高島市にて調査研究（往復）【支払証明書により証明】
–	R5. 11. 4	2, 560円	高島市にて調査研究（往復）【支払証明書により証明】
–	R5. 11. 5	480円	大津市にて調査研究（往復）【支払証明書により証明】
–	R5. 11. 16	1, 760円	近江八幡市（沖島）で調査研究 自宅一堀切港おきしま通船乗船場（往復）【支払証明書により証明】
–	R5. 11. 22	240円	JR（膳所-京都）【支払証明書により証明】
A-17	R5. 11. 22	14, 170円	JR新幹線（京都一東京）
–	R5. 11. 22	220円	JR（大手町一白金台）【支払証明書により証明】
–	R5. 11. 22	210円	都営バス（白金小学校前一品川駅高和口）【支払証明書により証明】
A-18	R5. 11. 22	14, 170円	JR新幹線（品川一京都）
–	R5. 11. 22	240円	JR（京都一膳所）【支払証明書により証明】
–	R5. 12. 2	1, 920円	大津市にて調査研究（往復）【支払証明書により証明】
–	R5. 12. 3	1, 560円	大津市にて調査研究（往復）【支払証明書により証明】
–	R5. 12. 18	440円	草津市にて調査研究（往復）【支払証明書により証明】
A-19	R6. 1. 4	440円	駐車場代（現地調査時利用）
A-20	R6. 1. 5	600円	駐車場代（現地調査時利用）
A-21	R6. 1. 7	220円	駐車場代（現地調査時利用）
A-22	R6. 1. 8	300円	駐車場代（現地調査時利用）
A-23	R6. 1. 10	400円	駐車場代（現地調査時利用）
A-24	R6. 1. 25	220円	駐車場代（現地調査時利用）
A-25	R6. 1. 26	400円	駐車場代（現地調査時利用）
–	R6. 2. 3	360円	大津市にて調査研究（往復）【支払証明書により証明】

計		100,290円	

(注) 1　支出内訳書は、経費の種類ごとに作成してください。
2　経費ごとの合計額と収支報告書の当該使途項目の支出額と一致するようにして下さい。
3　整理番号の欄は、領収書等の添付様式(参考様式1)の整理番号と同じ番号として下さい。
4　証拠書類が「支払証明書」(参考様式2)の支出にあたっては、整理番号欄は「ー」としてください。
5　支出金額欄で、按分等により領収書等の額面の金額と政務活動費充当額が異なる場合は、政務活動費充当額を記入してください。

（別紙）

支出内訳書

経　　費	調査研究費（研修費）・広聴広報費・要請陳情等活動費・会議費・資料作成費・資料購入費・事務所費・事務費・人件費

整理番号	支出年月日	支出金額	摘要
B-1	R5.8.6	3,000円	連合滋賀議員団会議「第33回定期総会・研修会」研修費
B-2	R5.9.22	5,000円	連合滋賀2023年度「役員研修会」研修会費
B-3	R5.12.18	5,000円	連合滋賀議員団会議2023「ネットワーク会議」研修費
計		13,000円	

（注）1　支出内訳書は、経費の種類ごとに作成してください。
2　経費ごとの合計額と収支報告書の当該使途項目の支出額と一致するようにして下さい。
3　整理番号の欄は、領収書等の添付様式(参考様式１)の整理番号と同じ番号として下さい。
4　証拠書類が「支払証明書」(参考様式２)の支出にあたっては、整理番号欄は「－」としてください。
5　支出金額欄で、按分等により領収書等の額面の金額と政務活動費充当額が異なる場合は、政務活動費充当額を記入してください。

（別紙）

支出内訳書

経　　費	調査研究費・研修費・広聴広報費・要請陳情等活動費・会議費・資料作成費・資料購入費・事務所費・事務費・人件費

整理番号	支出年月日	支出金額	摘要
C-1	R5. 9. 15	2,200円	広聴先生利用料(按分率1/2)
C-2	R5. 10. 12	2,200円	広聴先生利用料(按分率1/2)
C-3	R5. 11. 28	2,200円	広聴先生利用料(按分率1/2)
C-4	R5. 11. 30	11,682円	ボネクタ議会・政務活動　都道府県プラン(政務活動分)
C-5	R5. 12. 31	11,682円	ボネクタ議会・政務活動　都道府県プラン(政務活動分)
C-6	R6. 1. 15	48,000円	ウェブサイト保守更新費用（6-12月分）(按分率1/2)
C-7	R6. 1. 22	2,200円	広聴先生利用料(按分率1/2)
C-8	R6. 1. 22	2,200円	広聴先生利用料(按分率1/2)
C-9	R6. 1. 31	11,682円	ボネクタ議会・政務活動　都道府県プラン(政務活動分)
C-10	R6. 2. 29	11,682円	ボネクタ議会・政務活動　都道府県プラン(政務活動分)
C-11	R6. 3. 25	2,200円	広聴先生利用料(按分率1/2)
C-12	R6. 3. 29	162,468円	ウェブサイト改修費(按分率1/2)
C-13	R6. 3. 31	18,000円	ウェブサイト保守更新費用（1-3月分）(按分率1/2)
計		288,396円	

(注) 1　支出内訳書は、経費の種類ごとに作成してください。

2　経費ごとの合計額と収支報告書の当該使途項目の支出額と一致するようにして下さい。

3　整理番号の欄は、領収書等の添付様式(参考様式1)の整理番号と同じ番号として下さい。

4　証拠書類が「支払証明書」(参考様式2)の支出にあたっては、整理番号欄は「―」としてください。

5　支出金額欄で、按分等により領収書等の領収金額と政治活動費充当額が異なる場合は、政治活動費充当額を記入してください。

（別紙）

支出内訳書

経　　費	調査研究費・研修費・広聴広報費・要請陳情等活動費・会議費・資料作成費（資料購入費）事務所費・事務費・人件費

整理番号	支出年月日	支出金額	摘要
G-1	R5.7.25	1,430円	滋賀県職員名簿代金
G-2	R6.1.9	4,320円	社会新報　購読料（7~12月分）
G-3	R6.1.31	3,497円	しんぶん赤旗購読料（1月分）
G-4	R6.2.29	3,497円	しんぶん赤旗購読料（2月分）
G-5	R6.3.31	3,497円	しんぶん赤旗購読料（3月分）
計		16,241円	

（注）1　支出内訳書は、経費の種類ごとに作成してください。
2　経費ごとの合計額と収支報告書の当該使途項目の支出額と一致するようにして下さい。
3　整理番号の欄は、領収書等の添付様式（参考様式1）の整理番号と同じ番号として下さい。
4　証拠書類が「支払証明書」（参考様式2）の支出にあたっては、整理番号欄は「ー」としてください。
5　支出金額欄で、按分等により領収書等の額面の金額と政務活動費充当額が異なる場合は、政務活動費充当額を記入してください。

（別紙）

支出内訳書

経　　費	調査研究費・研修費・広報広報費・要請陳情等活動費・会議費・資料作成費・資料購入費（事務所費）・事務費・人件費

整理番号	支出年月日	支出金額	摘要
H-1	R6. 3. 29	825, 000円	事務所及び駐車場代（11か月分の1/2按分）
計		825, 000円	

（注）1　支出内訳書は、経費の種類ごとに作成してください。
2　経費ごとの合計額と収支報告書の当該使途項目の支出額と一致するようにして下さい。
3　整理番号の欄は、領収書等の添付様式（参考様式1）の整理番号と同じ番号として下さい。
4　証拠書類が「支払証明書」（参考様式2）の支出にあたっては、整理番号欄は「－」としてください。
5　支出金額欄で、按分等により領収書等の額面の金額と政務活動費充当額が異なる場合は、政務活動費充当額を記入してください。

（別紙）

支出内訳書

経　　費	調査研究費・研修費・広報広報費・要請陳情等活動費・会議費・資料作成費・資料購入費・事務所費・(事務費)・人件費

整理番号	支出年月日	支出金額	摘要
I-1	R5. 6. 23	1,545円	タブレット利用料
I-2	R5. 7. 25	1,545円	タブレット利用料
I-3	R5. 8. 25	1,545円	タブレット利用料
I-4	R5. 9. 25	1,545円	タブレット利用料
I-5	R5. 10. 25	1,545円	タブレット利用料
I-6	R5. 11. 24	1,545円	タブレット利用料
I-7	R5. 12. 20	53,900円	タブレットキーボード代
I-8	R5. 12. 25	1,545円	タブレット利用料
I-9	R6. 1. 25	1,545円	タブレット利用料
I-10	R6. 2. 22	1,545円	タブレット利用料
I-11	R6. 3. 25	1,545円	タブレット利用料
計		69,250円	

(注) 1　支出内訳書は、経費の種類ごとに作成してください。
2　経費ごとの合計額と収支報告書の当該使途項目の支出額と一致するようにして下さい。
3　整理番号の欄は、領収書等の添付様式(参考様式1)の整理番号と同じ番号として下さい。
4　証拠書類が「支払証明書」(参考様式2)の支出にあたっては、整理番号欄は「－」としてください。
5　支出金額欄で、按分等により領収書等の額面の金額と政務活動費充当額が異なる場合は、政務活動費充当額を記入してください。

（参考様式１）

領収書等の添付様式

使途項目	調査研究費・研修費・広聴広報費・要請陳情等活動費・会議費・資料作成費・資料購入費・事務所費・事務費・人件費
整理番号	4-1、2、3、4、5、7、11、12、15、18

領収書その他の証拠書類の添付欄

別紙の通り

事業名、使途および内容等

高速道路ETC利用料、琵琶湖大橋通行料

按分による支出の場合の記載事項	按分の率
政務活動費として支出する額	2,970 円

（注）１　領収書等は、この様式に添付してください。
２　政務活動に伴う経費とそれ以外の活動に伴う経費との按分が必要な場合は、「按分による支出の場合の記載事項」の欄に、按分の率を記載してください。
３　添付した領収書等の金額のうち、政務活動費として支出する額を記載してください。

2023年7月10日のご利用代金明細表

2023年6月25日　発行

お名前	野田　武宏　様
お支払い日	2023年7月10日（月）
お支払い合計額	[redacted]
カスタマー番号 （サービス名称/ 加入・切替日）	

金融機関	[redacted]
支店	
科目	
口座番号	

お客様の個人情報保護のため、口座番号の下３桁を表示しておりません

各種ご照会・お申込みには会員番号が必要となりますので、お手元にカードをご用意の上、お問い合わせください。

翌月一括払いを除き、商品の種類又は品質に関して契約の内容に適合しない場合や、役務の未提供などを理由にお支払いを止めることができる場合があります。

ご利用日	ご利用店名	ご利用金額	支払区分	今回回数	お支払い金額	（お支払い総額）		（内手数料）		備考
						現地通貨額	略称	換算レート	換算日	
野田　武宏　様	[redacted]									

ご利用日	ご利用店名	ご利用金額	支払区分	今回回数	お支払い金額	(お支払い総額)		(内手数料)		備考
						現地通貨額	略称	換算レート	換算日	
[redacted]										
23/05/21	琵琶湖大橋ＥＴＣ（通常）	120	1	1	120	自琵琶湖大橋	至琵琶湖大橋	普通車		
[redacted]										
23/05/22	ＥＴＣ　関西支社	610	1	1	610	自栗東	至大津	普通車		
[redacted]										

2023年8月10日のご利用代金明細表

2023年7月25日　発行

お名前	野田　武宏　様
お支払い日	2023年8月10日（木）
お支払い合計額	[redacted]
カスタマー番号 （サービス名称/ 加入・切替日）	[redacted]

金融機関	[redacted]
支店	
科目	
口座番号	

お客様の個人情報保護のため、口座番号の下3桁を表示しておりません

各種ご照会・お申込みには会員番号が必要となりますので、お手元にカードをご用意の上、お問い合わせください。

翌月一括払いを除き、商品の種類又は品質に関して契約の内容に適合しない場合や、役務の未提供などを理由にお支払いを止めることができる場合があります。

ご利用日	ご利用店名	ご利用金額	支払区分	今回回数	お支払い金額	（お支払い相当額）		（内手数料）		備考
						現地通貨額	略称	換算レート	換算日	
野田　武宏　様 [redacted]										
[redacted]										

ご利用日	ご利用店名	ご利用金額	支払区分	今回回数	お支払い金額	(お支払い総額)		(内手数料)		備考
						現地通貨額	略称	換算レート	換算日	
[redacted]										
23/06/17	琵琶湖大橋ＥＴＣ（通常）	120	1	1	120	自琵琶湖大橋	至琵琶湖大橋	普通車		
[redacted]										
23/06/19	ＥＴＣ 関西支社	610	1	1	610	自大津	至栗東	普通車		
[redacted]										

2023年9月11日のご利用代金明細表

2023年8月25日　発行

お名前	野田　武宏　様
お支払い日	2023年9月11日（月）
お支払い合計額	[redacted]
カスタマー番号 （サービス名称/ 加入・切替日）	

金融機関	[redacted]
支店	
科目	
口座番号	

お客様の個人情報保護のため、口座番号の下3桁を表示しておりません

各種ご照会・お申込みには会員番号が必要となりますので、お手元にカードをご用意の上、お問い合わせください。

翌月一括払いを除き、商品の種類又は品質に関して契約の内容に適合しない場合や、役務の未提供などを理由にお支払いを止めることができる場合があります。

ご利用日	ご利用店名	ご利用金額	支払区分	今回回数	お支払い金額	（お支払い総額） 現地通貨額	略称	（内手数料） 換算レート	換算日	備考
野田　武宏　様 [redacted]										
[redacted]										
23/07/07	ＥＴＣ　関西支社	320	1	1	320	首大津	至瀬田西	普通車		
[redacted]										
23/07/10	琵琶湖大橋ＥＴＣ（通常）	120	1	1	120	自琵琶湖大橋	至琵琶湖大橋	普通車		
[redacted]										

2023年10月10日のご利用代金明細表

2023年9月29日　発行

お名前	野田　武宏　様
お支払い日	2023年10月10日　(火)
お支払い合計額	[redacted]
カスタマー番号 (サービス名称/ 加入・切替日)	[redacted]

金融機関	[redacted]
支店	
科目	
口座番号	

お客様の個人情報保護のため、口座番号の下3桁を表示しておりません。

各種ご照会・お申込みには会員番号が必要となりますので、お手元にカードをご用意の上、お問い合わせください。

翌月一括払いを除き、商品の種類又は品質に関して契約の内容に適合しない場合や、役務の未提供などを理由にお支払いを止めることができる場合があります。

ご利用日	ご利用店名	ご利用金額	支払区分	今回回数	お支払い金額	(お支払い総額) 現地通貨額	(お支払い総額) 略称	(内手数料) 換算レート	(内手数料) 換算日	備考
野田　武宏　様　ご利用分 [redacted]										
[redacted]										
23/08/10	ＥＴＣ　関西支社	210	1	1	210	自石山　　築南柳　　普通車				
[redacted]										

2023年11月10日のご利用代金明細表

2023年10月25日　発行

お名前	野田　武宏　様
お支払い日	2023年11月10日（金）
お支払い合計額	[redacted]
カスタマー番号 （サービス名称/ 加入・切替日）	

金融機関	[redacted]
支店	
科目	
口座番号	

お客様の個人情報保護のため、口座番号の下3桁を表示しておりません。

各種ご照会・お申込みには会員番号が必要となりますので、お手元にカードをご用意の上、お問い合わせください。

翌月一括払いを除き、商品の種類又は品質に関して契約の内容に適合しない場合や、役務の未提供などを理由にお支払いを止めることができる場合があります。

ご利用日	ご利用店名	ご利用金額	支払区分	今回回数	お支払い金額	（お支払い総額）		（内手数料）		備考
						現地通貨額	略称	換算レート	換算日	
野田　武宏　様　ご利用分 [redacted]										
# [redacted]										
# 23/09/01	琵琶湖大橋ＥＴＣ（通常）	120	1	1	120	自琵琶湖大橋　至琵琶湖大橋　普通車				
# [redacted]										

ご利用日	ご利用店名	ご利用金額	支払区分	今回回数	お支払い金額	(お支払い総額)		(内手数料)		備考
						現地通貨額	略称	換算レート	換算日	
#	[redacted]									
#										
#										
#										
#										
#	23/09/12	ＥＴＣ　関西支社	620	1	1	620	自甲賀土山　至信楽	・	普通車	
#	[redacted]									

2023年12月11日のご利用代金明細表

2023年11月25日　発行

お名前	髙田　武宏　様
お支払い日	2023年12月11日（月）
お支払い合計額	[redacted]
カスタマー番号 （サービス名称/ 加入・切替日）	

金融機関	[redacted]
支店	
科目	
口座番号	

お客様の個人情報保護のため、口座番号の下３桁を表示しておりません

各種ご照会・お申込みには会員番号が必要となりますので、お手元にカードをご用意の上、お問い合わせください。

翌月一括払いを除き、商品の種類又は品質に関して契約の内容に適合しない場合や、役務の未提供などを理由にお支払いを止めることができる場合があります。

ご利用日	ご利用店名	ご利用金額	支払区分	今回回数	お支払い金額	（お支払い総額） 現地通貨額	暗証	（内手数料） 換算レート	換算日	備考
髙田　武宏　様 [redacted]										
# [redacted]										
#										
#										
#										
#										
#										
#										
#										
#										
#	23/10/14	琵琶湖大橋ＥＴＣ（通常）	120	1	1	120	自琵琶湖大橋　至琵琶湖大橋　普通車			
# [redacted]										
#										
#										
#										

（参考様式１）

領収書等の添付様式

使途項目	調査研究費・研修費・広聴広報費・要請陳情等活動費・会議費・資料作成費・資料購入費・事務所費・事務費・人件費
整理番号	A-6

領収書その他の証拠書類の添付欄

市民プラザ駐車場

領収証

精算機 [redacted] A 精算No. [redacted]
発券機 [redacted] 発券No. [redacted]
入庫時刻 2023年 7月10日(月) 10:49
出庫時刻 2023年 7月10日(月) 11:15
駐車時間 0:26
駐車料金 A料金 220円

合 計 220円
現金領収額 220円
お預り 220円
お釣り 0円

またのご利用をお待ちしております。

事業名、使途および内容等	
駐車場代（現地調査時利用）	

按分による支出の場合の記載事項	按分の率
政務活動費として支出する額	220 円

（注）１　領収書等は、この様式に添付してください。
２　政務活動に伴う経費とそれ以外の活動に伴う経費との按分が必要な場合は、「按分による支出の場合の記載事項」の欄に、按分の率を記載してください。
３　添付した領収書等の金額のうち、政務活動費として支出する額を記載してください。

（参考様式１）

領収書等の添付様式

使途項目	調査研究費・研修費・広聴広報費・要請陳情等活動費・会議費・資料作成費・資料購入費・事務所費・事務費・人件費
整理番号	A-8

領収書その他の証拠書類の添付欄

タイムズ２４
タイムズＪＲ草津駅前第１１
０１２０－７０－８９２４

≪領収書≫
[NO. [redacted]
23年07月12日13:59 --07月12日17:05
駐車料金　　１，３００円

ＩＤ支払　　１，３００円

◇　ＩＤ支払　◇
端末番号
伝票番号
会員番号　[redacted]

金額　　１，３００円
NO. [redacted]

事業名、使途および内容等
駐車場代（現地調査時利用）

按分による支出の場合の記載事項	按分の率
政務活動費として支出する額	1,300　円

（注）１　領収書等は、この様式に添付してください。
２　政務活動に伴う経費とそれ以外の活動に伴う経費との按分が必要な場合は、「按分による支出の場合の記載事項」の欄に、按分の率を記載してください。
３　添付した領収書等の金額のうち、政務活動費として支出する額を記載してください。

（参考様式１）

領収書等の添付様式

使途項目	調査研究費・研修費・広聴広報費・要請陳情等活動費・会議費・資料作成費・資料購入費・事務所費・事務費・人件費
整理番号	A-9

領収書その他の証拠書類の添付欄

領収書

車室 No.[redacted]

入庫時刻　07月19日　18時41分
精算時刻　07月19日　19時35分

受領金額　400円
2023年07月19日19時35分　発行

アイパーク石山駅前第２

事業名、使途および内容等

駐車場代（現地調査時利用）

按分による支出の場合の記載事項	按分の率
政務活動費として支出する額	400　円

（注）１　領収書等は、この様式に添付してください。
２　政務活動に伴う経費とそれ以外の活動に伴う経費との按分が必要な場合は、「按分による支出の場合の記載事項」の欄に、按分の率を記載してください。
３　添付した領収書等の金額のうち、政務活動費として支出する額を記載してください。

（参考様式１）

領収書等の添付様式

使途項目	調査研究費・研修費・広聴広報費・要請陳情等活動費・会議費・資料作成費・資料購入費・事務所費・事務費・人件費
整理番号	A-10

領収書その他の証拠書類の添付欄

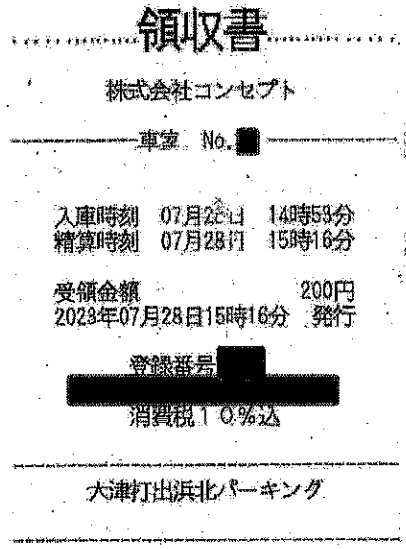

領収書

株式会社コンセプト

車室 No. [redacted]

入庫時刻 07月28日 14時58分
精算時刻 07月28日 15時16分

受領金額 200円
2023年07月28日15時16分 発行

登録番号 [redacted]
消費税１０％込

大津打出浜北パーキング

事業名、使途および内容等	
駐車場代（現地調査時利用）	
按分による支出の場合の記載事項	按分の率
政務活動費として支出する額	200 円

（注）１　領収書等は、この様式に添付してください。
２　政務活動に伴う経費とそれ以外の活動に伴う経費との按分が必要な場合は、「按分による支出の場合の記載事項」の欄に、按分の率を記載してください。
３　添付した領収書等の金額のうち、政務活動費として支出する額を記載してください。

（参考様式１）

領収書等の添付様式

使途項目	調査研究費・研修費・広聴広報費・要請陳情等活動費・会議費・資料作成費・資料購入費・事務所費・事務費・人件費
整理番号	A-13

領収書その他の証拠書類の添付欄

別紙の通り

事業名、使途および内容等

JR新幹線代

按分による支出の場合の記載事項	按分の率
政務活動費として支出する額	13,970 円

（注）１　領収書等は、この様式に添付してください。
　　２　政務活動に伴う経費とそれ以外の活動に伴う経費との按分が必要な場合は、「按分による支出の場合の記載事項」の欄に、按分の率を記載してください。
　　３　添付した領収書等の金額のうち、政務活動費として支出する額を記載してください。

No. [redacted] スマートEX
表示日 2024年4月15日 7時51分

領収書
RECEIPT

宛名
RECEIVED FROM

野田武宏 様

お預かり番号
RESERVATION NUMBER [redacted]

金額計 TOTAL AMOUNT	￥13,970（10％・税込） (クレジットカード利用・Credit card use)	内容 DETAIL	乗車券類のご購入代金 TICKETS PRICE
購入日 DATE OF PURCHASE	2023年9月9日	乗車日 DATE OF DEPARTURE	2023年9月10日
取扱カード会社 CARD COMPANY	[redacted]	クレジットカード番号 CARD NUMBER	XXXXXXXXXX[redacted]

列車名・券種 利用区間	のぞみ298号 京都 FROM	⇢ 	東京 TO

東海旅客鉄道株式会社
Central Japan Railway Company
登録番号 [redacted]

（参考様式１）

領収書等の添付様式

使途項目	調査研究費・研修費・広聴広報費・要請陳情等活動費・会議費・資料作成費・資料購入費・事務所費・事務費・人件費
整理番号	A-14

領収書その他の証拠書類の添付欄
別紙の通り

事業名、使途および内容等
JR新幹線代

按分による支出の場合の記載事項	按分の率
政務活動費として支出する額	13,770 円

（注）１　領収書等は、この様式に添付してください。
２　政務活動に伴う経費とそれ以外の活動に伴う経費との按分が必要な場合は、「按分による支出の場合の記載事項」の欄に、按分の率を記載してください。
３　添付した領収書等の金額のうち、政務活動費として支出する額を記載してください。

No. [redacted] スマートEX
表示日 2024年4月15日 7時54分

領収書
RECEIPT

宛名
RECEIVED FROM

野田武宏 様

お預かり番号 RESERVATION NUMBER	[redacted]		
金額計 TOTAL AMOUNT	￥13,770 (10％・税込) (クレジットカード利用・Credit card use)	内容 DETAIL	乗車券類のご購入代金 TICKETS PRICE
購入日 DATE OF PURCHASE	2023年9月11日	乗車日 DATE OF DEPARTURE	2023年9月11日
取扱カード会社 CARD COMPANY	[redacted]	クレジットカード番号 CARD NUMBER	XXXXXXXXXX[redacted]
列車名・券種 利用区間	のぞみ39号 品川 FROM → 京都 TO		

東海旅客鉄道株式会社
Central Japan Railway Company
登録番号 [redacted]

（参考様式１）

領収書等の添付様式

使途項目	調査研究費 ・ 研修費・広聴広報費・要請陳情等活動費・会議費・資料作成費・資料購入費・事務所費・事務費・人件費
整理番号	A-17

領収書その他の証拠書類の添付欄
別紙の通り

事業名、使途および内容等
JR新幹線代

按分による支出の場合の記載事項	按分の率
政務活動費として支出する額	14,170 円

（注）１　領収書等は、この様式に添付してください。
２　政務活動に伴う経費とそれ以外の活動に伴う経費との按分が必要な場合は、「按分による支出の場合の記載事項」の欄に、按分の率を記載してください。
３　添付した領収書等の金額のうち、政務活動費として支出する額を記載してください。

No. [redacted] スマートEX
表示日 2024年4月15日 8時43分

領収書
RECEIPT

宛名
RECEIVED FROM

野田武宏 様

お預かり番号 RESERVATION NUMBER	[redacted]		
金額計 TOTAL AMOUNT	￥14,170 (10％・税込) (クレジットカード利用・Credit card use)	内容 DETAIL	乗車券類のご購入代金 TICKETS PRICE
購入日 DATE OF PURCHASE	2023年11月22日	乗車日 DATE OF DEPARTURE	2023年11月22日
取扱カード会社 CARD COMPANY	[redacted]	クレジットカード番号 CARD NUMBER	XXXXXXXXXXXX[redacted]
列車名・券種 利用区間	のぞみ92号 京都 → 東京 FROM TO		

東海旅客鉄道株式会社
Central Japan Railway Company
登録番号 [redacted]

（参考様式１）

領収書等の添付様式

使途項目	調査研究費 研修費・広聴広報費・要請陳情等活動費・会議費・資料作成費・資料購入費・事務所費・事務費・人件費
整理番号	A-18

領収書その他の証拠書類の添付欄
別紙の通り

事業名、使途および内容等
JR新幹線代

按分による支出の場合の記載事項	按分の率
政務活動費として支出する額	14,170 円

（注）１　領収書等は、この様式に添付してください。
２　政務活動に伴う経費とそれ以外の活動に伴う経費との按分が必要な場合は、「按分による支出の場合の記載事項」の欄に、按分の率を記載してください。
３　添付した領収書等の金額のうち、政務活動費として支出する額を記載してください。

No. [redacted] スマートEX
表示日 2024年4月15日 8時43分

領収書
RECEIPT

宛名
RECEIVED FROM

野田武宏 様

お預かり番号 RESERVATION NUMBER	[redacted]		
金額計 TOTAL AMOUNT	￥14,170（10％・税込） (クレジットカード利用・Credit card use)	内容 DETAIL	乗車券類のご購入代金 TICKETS PRICE
購入日 DATE OF PURCHASE	2023年11月22日	乗車日 DATE OF DEPARTURE	2023年11月22日
取扱カード会社 CARD COMPANY	[redacted]	クレジットカード番号 CARD NUMBER	XXXXXXXXXX[redacted]
列車名・券種 利用区間	のぞみ477号 品川 → 京都 FROM TO		

東海旅客鉄道株式会社
Central Japan Railway Company
登録番号[redacted]

（参考様式１）

領収書等の添付様式

使途項目	調査研究費・研修費・広聴広報費・要請陳情等活動費・会議費・資料作成費・資料購入費・事務所費・事務費・人件費
整理番号	A-19

領収書その他の証拠書類の添付欄

クレジット利用お客様控え
兼領収書（ご利用明細書）
※サインは省略させて頂きます
支払いは一括と致します

タイムズ24
株式会社

JR膳所駅前第3駐車場
0120－70－8924

[redacted]
会員番号：[redacted]
入庫 24-01-04 08:52
精算 24-01-04 10:28
お取扱日： 24-01-04
10:28

利用金額： ¥440
現金： ¥0
NO. [redacted]

事業名、使途および内容等
馬主車場代（現地調査時利用）

按分による支出の場合の記載事項	按分の率
政務活動費として支出する額	440 円

（注）１　領収書等は、この様式に添付してください。
２　政務活動に伴う経費とそれ以外の活動に伴う経費との按分が必要な場合は、「按分による支出の場合の記載事項」の欄に、按分の率を記載してください。
３　添付した領収書等の金額のうち、政務活動費として支出する額を記載してください。

（参考様式１）

領収書等の添付様式

使途項目	調査研究費・研修費・広聴広報費・要請陳情等活動費・会議費・資料作成費・資料購入費・事務所費・事務費・人件費
整理番号	A-20

領収書その他の証拠書類の添付欄

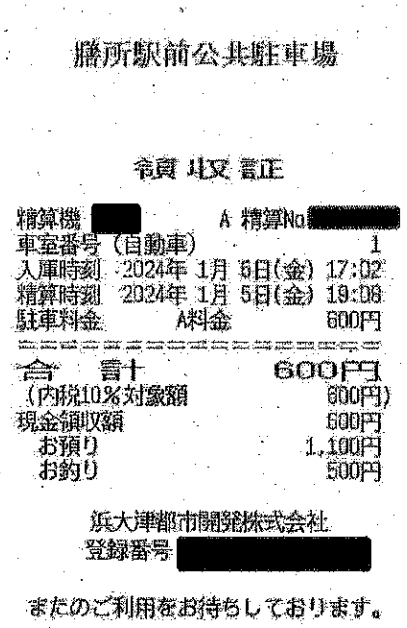

勝所駅前公共駐車場

領収証

精算機 [redacted] A 精算No [redacted]
車室番号（自動車） 1
入庫時刻 2024年 1月 5日(金) 17:02
精算時刻 2024年 1月 5日(金) 19:06
駐車料金 A料金 600円

合 計 600円
(内税10%対象額 600円)
現金領収額 600円
お預り 1,100円
お釣り 500円

浜大津都市開発株式会社
登録番号 [redacted]

またのご利用をお待ちしております。

事業名、使途および内容等
駐車場代（現地調査時利用）

按分による支出の場合の記載事項	按分の率
政務活動費として支出する額	600 円

(注) 1 領収書等は、この様式に添付してください。
2 政務活動に伴う経費とそれ以外の活動に伴う経費との按分が必要な場合は、「按分による支出の場合の記載事項」の欄に、按分の率を記載してください。
3 添付した領収書等の金額のうち、政務活動費として支出する額を記載してください。

（参考様式１）

領収書等の添付様式

使途項目	調査研究費・研修費・広聴広報費・要請陳情等活動費・会議費・資料作成費・資料購入費・事務所費・事務費・人件費
整理番号	A-21

領収書その他の証拠書類の添付欄

おまつり広場駐車場

領収証

精算機 [redacted] A 精算No. [redacted]
発券機 [redacted] 発券No.
入庫時刻 2024年 1月 7日(日) 19:20
出庫時刻 2024年 1月 7日(日) 19:38
駐車時間 0:18
駐車料金 A料金 220円

合 計 220円
現金領収額 220円
お預り 220円
お釣り 0円
またのご利用をお待ちしております。

公益財団法人大津市公園緑地協会
登録番号 [redacted]
合計は消費税率10%対象です。

事業名、使途および内容等
駐車場代（現地調査時利用）

按分による支出の場合の記載事項	按分の率
政務活動費として支出する額	220 円

（注）1 領収書等は、この様式に添付してください。
2 政務活動に伴う経費とそれ以外の活動に伴う経費との按分が必要な場合は、「按分による支出の場合の記載事項」の欄に、按分の率を記載してください。
3 添付した領収書等の金額のうち、政務活動費として支出する額を記載してください。

(参考様式１)

領収書等の添付様式

使途項目	調査研究費・研修費・広聴広報費・要請陳情等活動費・会議費・資料作成費・資料購入費・事務所費・事務費・人件費
整理番号	A-22

領収書その他の証拠書類の添付欄

領収書
OhJMe大津テラス
駐車場
Seisan[redacted]

入庫時刻	01月08日 08:39
精算時刻	01月08日 13:22
領収金額	300円
消費税等	10%対象(税込)
登録番号	[redacted]
領収日	2024年01月08日
車両番号	[redacted]

ビットデザイン株式会社
0570-011-500

スマートパーク®
環境と社会のための駐車場イノベーション

事業名、使途および内容等

駐車場代(現地調査時利用)

按分による支出の場合の記載事項	按分の率
政務活動費として支出する額	300 円

(注) 1 領収書等は、この様式に添付してください。
2 政務活動に伴う経費とそれ以外の活動に伴う経費との按分が必要な場合は、「按分による支出の場合の記載事項」の欄に、按分の率を記載してください。
3 添付した領収書等の金額のうち、政務活動費として支出する額を記載してください。

（参考様式１）

領収書等の添付様式

使途項目	調査研究費・研修費・広聴広報費・要請陳情等活動費・会議費・資料作成費・資料購入費・事務所費・事務費・人件費
整理番号	A-23

領収書その他の証拠書類の添付欄

領収書

株式会社コンセプト

車室 No.[redacted]

入庫時刻　01月10日　15時31分
精算時刻　01月10日　16時44分

受領金額　400円
2024年01月10日16時44分　発行

登録番号[redacted]

消費税１０％込

皇子パーキング

事業名、使途および内容等	
駐車場代（現地調査時利用）	
按分による支出の場合の記載事項	按分の率
政務活動費として支出する額	400　円

（注）１　領収書等は、この様式に添付してください。
２　政務活動に伴う経費とそれ以外の活動に伴う経費との按分が必要な場合は、「按分による支出の場合の記載事項」の欄に、按分の率を記載してください。
３　添付した領収書等の金額のうち、政務活動費として支出する額を記載してください。

（参考様式１）

領収書等の添付様式

使途項目	調査研究費・研修費・広聴広報費・要請陳情等活動費・会議費・資料作成費・資料購入費・事務所費・事務費・人件費
整理番号	A-24

領収書その他の証拠書類の添付欄

クレジット利用お客様控え
兼領収書（ご利用明細書）
※サインは省略させて頂きます
支払いは一括と致します

タイムズ24
株式会社
JR膳所駅前第3駐車場
0120−70−8924

[redacted]
会員番号：[redacted]
入庫 24-01-25 21:13
精算 24-01-25 21:35
お取扱日： 24-01-25
21:35

利用金額： ¥220
現金： ¥0
NO. [redacted]

事業名、使途および内容等
駐車場代（現地調査時利用）

按分による支出の場合の記載事項	按分の率
政務活動費として支出する額	220 円

（注）１　領収書等は、この様式に添付してください。
２　政務活動に伴う経費とそれ以外の活動に伴う経費との按分が必要な場合は、「按分による支出の場合の記載事項」の欄に、按分の率を記載してください。
３　添付した領収書等の金額のうち、政務活動費として支出する額を記載してください。

（参考様式１）

領収書等の添付様式

使途項目	調査研究費・研修費・広聴広報費・要請陳情等活動費・会議費・資料作成費・資料購入費・事務所費・事務費・人件費
整理番号	A-25

領収書その他の証拠書類の添付欄

領収書

株式会社コンセプト

車室 No.[redacted]

入庫時刻　01月26日　11時58分
精算時刻　01月26日　12時41分

受領金額　400円
2024年01月26日12時41分　発行

登録番号[redacted]
[redacted]
消費税１０％込

大津打出浜北パーキング

事業名、使途および内容等
駐車場代（現地調査時利用）

按分による支出の場合の記載事項	按分の率
政務活動費として支出する額	400　円

（注）１　領収書等は、この様式に添付してください。
２　政務活動に伴う経費とそれ以外の活動に伴う経費との按分が必要な場合は、「按分による支出の場合の記載事項」の欄に、按分の率を記載してください。
３　添付した領収書等の金額のうち、政務活動費として支出する額を記載してください。

（平成28年３月７日付滋議第88号通知様式）

活動報告書（海外・県外）

日程	2023年7月30日　～ 2023年7月30日
訪問先	【7月30日（日）】 JR（膳所ー大阪）990円（往復）、阪急電鉄（大阪梅田ー曽根）200円（往復） ●１１：３０－１２：３０ 豊中市立文化芸術センター
目的 ・ 内容	●豊中市立文化芸術センター 大阪府豊中市曽根東町3-7-2 ・日本建設業連合会表彰の第61回BSC賞の受賞作品の豊中市立文化芸術センターの施設視察。 ・当日、無料で開催していた「宮崎メカ模型クラブ展示会開催」もあわせて視察。 ・モダンで機能的なデザインが特徴。外観はガラスとコンクリートを使用した現代的なスタイルで、自然光がしっかりと入る設計になっていることで、開放感あふれる空間が提供されている。施設内は多目的ホール、展示スペースなど、さまざまな文化活動に対応するための多機能ルームも整備されていることで、様々な活動に活用される市民の場になっている。 都市のパブリックスペースのつくり方に一石を投じる独創的なデザイン。 ・「スタジオジブリ」「宮崎駿」さんの描くメカを愛する「宮崎メカ模型クラブ」が開催する大阪初の模型展示会。 ・販売されているプラモデルだけでなく、独自に設計やデザインした独創的な大小様々な作品が展示されていることで、多くの人で賑わっていた。ジブリコンテンツの持つ魅力と集客力を改めて感じた。

宮崎メカ模型クラブ

MIYAZAKI MECHA MODELERS CLUB



OSAKA EXHIBITION

大阪展示会 7月30日(SUN) 10:00 > 16:00

豊中市立文化芸術センター　豊中市曽根東町3-7-2　阪急宝塚線曽根駅 東側より徒歩5分　入場無料

大塚康生先生 原画展示

ルパン三世 未来少年コナン等



パノラマ室さんよりご協力頂き、大塚康生先生の超貴重な原画を展示　この機会をお見逃しなく！

実物大プロトベンツ

名探偵ホームズより



かっすんさん制作 1/1 プロトタイプベンツを展示　記念撮影OK！

詳細はコチラまで!!

宮崎メカ模型クラブ 告知ページ

https://miyamecha.xyz/archives/2954

（平成28年３月７日付滋議第88号通知様式）

活動報告書（海外・県外）

日程	2023年9月10日　～ 2023年9月11日
訪問先	【9月10日（日）】 JR（膳所ー京都）240円、JR新幹線（京都ー東京）13,970円、東京メトロ（二重橋前ー乃木坂）180円 ●１１：３０－１２：３０　国立新美術館 東京メトロ（乃木坂ー日比谷）180円 ●１４：３０－１６：００　千代田区日比谷図書文化館 【9月11日（月）】 ●１０：３０－１２：００　アマゾン ウェブ サービス ジャパン合同会社 JR（目黒ー品川）170円、JR新幹線（品川ー京都）13,770円、JR（京都ー膳所）240円
目的・内容	●国立新美術館 東京都港区六本木７－２２－２ ・施設見学 ●千代田区日比谷図書文化館 東京都千代田区日比谷公園１－４ ・特別展 関東大震災100年「首都東京の復興ものがたり―未来へ繋ぐ100年の記憶―」及び「新聞が記録した関東大震災直後のリアル」の観察。 ・千代田区立図書館での展示『関東大震災100年『首都東京の復興ものがたり―未来へ繋ぐ100年の記憶―』」を観察。大規模地震が発生することによって、どのようなことが起きたのかを知ることが出来る展示だった。特に印象的だったのは、関東大震災直後に発行された新聞の展示。当時の最大のメディアである新聞が、災害直後の混乱をどのように伝えたのか、歴史的な出来事を今に伝える貴重な資料として機能していた。展示は未来への教訓にも繋がり、過去の記憶を現在、そして未来へと繋ぐ手段としての役割を果たしていた。 ●AWS（アマゾン ウェブ サービス）ジャパン合同会社 東京都品川区上大崎３丁目１－１ ・AWSがどのようにテクノロジーを活用して公共セクターの課題に対応しているかについてのヒアリング。具体的には、クラウド技術を用いた効率的なデータ管理とサービス提供。また他府県の行政のデジタル変革の支援についての説明。また、セキュリティとコンプライアンスの重要性についても詳細な説明。公共機関にとってのクラウドのメリットがより明確になった。

（平成28年３月７日付滋議第88号通知様式）

活動報告書（海外・県外）

日程	2023年10月18日　～ 2023年10月18日
訪問先	【10月18日（水）】 JR（膳所ー山科）400円（往復） 京都市営地下鉄（山科ー東山）520円（往復） ●１０：３０－１２：００　京都市京セラ美術館
目的・内容	●京都市京セラ美術館 京都府京都市左京区岡崎円勝寺町１２４ ・竹内栖鳳 破壊と創生のエネルギー ・大津市生まれの山元春挙（しゅんきょ）とともに京都画壇を代表する竹内栖鳳（せいほう）を出身地の京都ではどのような見せ方をしているのか視察。 ・若い頃から円熟期までの様々な年代の代表作展示されていた。 ・本画だけではなく制作過程がわかるような下絵など、様々な資料も展示されていた。 ・作品約130点

関連プログラム

日時：2023年10月14日(土) 14:00～15:30
講師：平野重光(美術史家、元京都市美術館学芸課長)

日時：2023年11月5日(日) 14:00～15:30
講師：森光彦(京都市京セラ美術館学芸員)

日時：2023年11月18日(土) 13:00～14:30
登壇：定家雅由子(日本画家)、植田勇生(日本画家)



定家雅由子　植田勇生

会場：京都市京セラ美術館地下1階講演室
料金：無料(事前申込、先着順、要本展観覧券)
定員：各回60名

＊その他イベントについては、決まり次第ウェブサイトにてお知らせします。
kyotocity-kyocera.museum

音声ガイド　料金：600円(税込)



俵萌乃　谷井玲奈

今注目のボーカル・グループ「LE VELVETS」の俵萌乃さんと、クラシック系YouTuberとしても話題のピアニストの谷井玲奈さんがナビゲーターとして本展をご案内します。
谷井玲奈さんのピアノによるドビュッシー「夢の歌」がテーマ曲に。

一般 1,800円(1,600円)／大学・高校生 1,300円(1,100円)／中学生以下：無料
＊(　)内は前売、20名以上の団体料金　＊障がい者手帳ご提示の方は半額
＊当館常設展チケットでもご観覧いただけます(当日、有効期限内に限る)。ただし、特別展観覧料は別途必要です。

当館公式オンラインチケット、チケットぴあ(Pコード：686-583)、ローソンチケット(Lコード：54609)、セブンチケット(セブンコード：102-038)はか主要プレイガイドなどでチケット発売中！

【TEL. 075-771-4334】
本展と当館公式オンラインチケットe-tixの詳細はこちら→





交通：地下鉄東西線「東山駅」から徒歩約8分、京阪電車「三条駅」から徒歩約15分
市バス：「岡崎公園 美術館・平安神宮前」下車すぐ。
「岡崎公園 ロームシアター京都・みやこめっせ前」下車すぐ

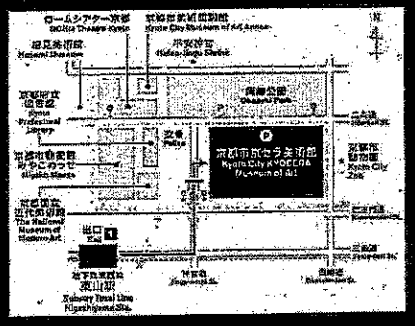

Adult ¥1,800 (Advance / Group ¥1,600)
University / High school student ¥1,300 (Advance / Group ¥1,100)
Junior high and younger students are admitted free of charge.

TEL. 075-771-4334
Please visit the Museum website for ticket purchase.

By subway / Keihan Railway: 8 minutes walk from Higashiyama Station of Kyoto city subway Tozai Line. 16 minutes walk from Sanjo Station of Keihan Railway.
By bus: 1 minute walk from Okazaki Koen / Bijutsukan, Heian Jingu mae.
1 minute walk from Okazaki Koen / ROHM Theatre Kyoto, Miyakomesse-mae.

京都市京セラ美術館
Kyoto City KYOCERA Museum of Art

October 7 (Sat.) - December 3 (Sun.), 2023
Part 1　October 7 (Sat.) - November 5 (Sun.)
Part 2　November 7 (Tue.) - December 3 (Sun.)

Kyoto City KYOCERA Museum of Art
Main Building South Wing 1F

Organizers: City of Kyoto, The Kyoto Shimbun, LIVE ENSAVE Inc., BS FUJI TV, Nikkei Inc.
Support: Sanki Color Co. Ltd

「万物に生命を与える画家」
不世出の才能、竹内栖鳳の軌跡をたどる大回顧展

竹内栖鳳は、近代京都の日本画界に最も大きな影響を与えた画家です。画壇革新を目指した明治期には、旧習を脱却した新たな日本画表現を模索し、西洋にも渡りました。技術が円熟に達した大正・昭和期には、画壇の重鎮として、同一線で活躍しながら多くの逸子を育成したことでも知られています。「写生」を重視しながら、独自の筆力で生き生きとした作品を生み出し、圧倒的な求心力で画壇をリードして、近代京都日本画の礎を作りました。現在では巨匠として多くに知られる存在ですが、そこへ至るためには、古い価値を破壊し、新たな地平を開拓するエネルギーが不可欠だったのです。

本展では、当館所蔵の重要文化財《絵になる題材》をはじめ、若手時代から円熟期まで、栖鳳の代表作を集めて展示し、一堂にその画業を振り返ります。栖鳳の画業をより明らかにするため、本画に加え、制作にまつわる写生や下絵、古画の模写など、様々な資料もあわせてご覧いただきます。

作品約180点で栖鳳の画業を余すところなく振り返る、大規模回顧展です。

竹内栖鳳（たけうち・せいほう）
Takeuchi Seiho
1864-1942



Takeuchi Seiho was the most influential painter in modern Japanese painting. During the Meiji period, Seiho aimed for the innovation in the world of painting and traveled to the West, seeking for new expressions of Japanese painting which transcend old traditions. In the Taisho and Showa periods, when his skills have reached maturity, Seiho was known to train his pupils while playing an active part in the forefronts of art as an influential figure. While emphasizing on the importance of "sketching," Seiho produced vivid works by his astounding brushworks and created the foundation of modern Japanese painting in Kyoto by his overwhelming forces of leadership. Nowadays, Seiho is widely known as a masterly painter, however, in his road to success, vast amounts of energy were needed in order to create a new horizon by destroying old norms.

In this exhibition, starting with our collection of *Pacing for the First Time*, Seiho's representative works from his early years to his late stages will be recollected. To shed light into the challenges Seiho had faced, his sketches, preparatory drawings, reproductions of old paintings and various references will be on display. This large-scale retrospective exhibition will fully look back at roughly 180 works of Seiho and his strenuous efforts.



《桜花》1897年　帝の見える社寺御殿　後期展示
描き慣手、斬新な作風で活躍上の作品が評にあった。
Cherry Blossom Viewing, 1897
Collection of Tokyo National Art Museum / Part 2 Exhibit





《百騎一騎》1895年　大阪歴史博物館蔵　前期展示
群を離れる雀には何を感じるのか、異色の初期作。
Sleeping Dog with Penguin Amidst a Flock of Sparrows Chirping, 1895
Collection of Osaka Museum of History / Part 1 Exhibit



アレッサに1908年　高島北海旧蔵　前期展示
大胆なしなやかな筆さを表現し、"官能"と評された。
物語を感じる場面に説明させた一作。
Maiko Dancing "Enjoyment", 1908
Collection of Takashimaya Archives　Part 1 Exhibit

◆第3章　日本画は一度破壊すべし　新しい時代へ

文部省美術展覧会が始まり、京都画壇の代表として作品を並ねた時代。
将来の芸術はどうあるべきか。模索のなか、日本画の破壊と創生へ能を切る。



《絵になる題材》1913年　京都市美術館蔵　後期展示
絵になる題材　1913年　京都市美術館蔵　後期展示
日本画に新しい、モデルを使った試作。
ヌードになる前段にもうた性の一面をとらえた。
Pacing for the First Time, 1913
Important Cultural Property
Collection of Kyoto City Museum of Art　Part 2 Exhibit

◆第4章　躍動する写生

対象を徹底して見つめ、うつす「写生」。
決まった型を脱却し、新鮮で生き生きとした
表現かは、栖鳳の代名詞となった。



《雨後》1926年　後期展示
雨上がりの一瞬。雨の合が非に大きな効力の写生大家。
Cock Fight, 1926
Full Period Exhibit

《桜花》1897年　帝の見える社寺御殿　後期展示
描き慣手、斬新な作風で活躍上の作品が評にあった。
Cherry Blossom Viewing, 1897
Collection of Tokyo National Art Museum / Part 2 Exhibit

◆第1章　栖鳳登場　京都画壇の麒麟児

幕末京都の料亭に生まれ、絵かきの道へ。若いころより才を発揮し、画壇にて華やかなデビューを果たす。

《百騎一騎》1895年　大阪歴史博物館蔵　前期展示
群を離れる雀には何を感じるのか、異色の初期作。
Sleeping Dog with Penguin Amidst a Flock of Sparrows Chirping, 1895
Collection of Osaka Museum of History / Part 1 Exhibit

◆第5章　栖鳳、旅に出る　心の風景を探して

旅が大好きだった栖鳳。中国、朝鮮、満洲原など、心に残った光景を絵に。



《蘭渚風色》1926年頃　京都国立近代美術館蔵　前期展示
憧れの中国を描く、詩のごとくが聞こえるも。
Landscape of South China, c.1926
Collection of National Museum of Modern Art, Kyoto
Part 1 Exhibit

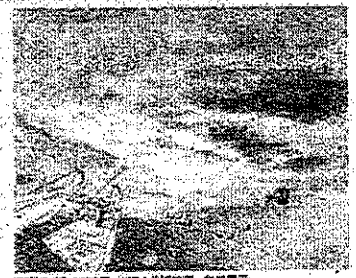

《砂漠雪嵐》1930年　MOA美術館蔵　後期展示
月が昇るような雪、心洗われるような旅の色。
Returning Home at the Seashore, 1930
Collection of MOA Museum of Art
Part 2 Exhibit



《秋郊》1927年
京都国立近代美術館蔵
後期展示
絵うるおく、よもふるに思想、
ここまでできた!!気迫里程。
Harvest of Autumn, 1927
Collection of National Museum of Modern Art, Kyoto
Part 2 Exhibit

◆第2章　栖鳳、世界へ　まだ見ぬ美術を求めて

運命の転機。1900（明治33）年、ヨーロッパへの渡航。両洋文化を学び、作品は新たなステージへ。



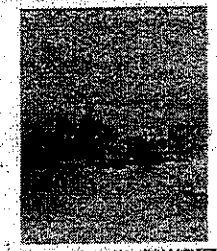

《ベニスの月》1904年　高島北海旧蔵　前期展示
水面に月が浮かび、世界の画家、水の都の静かな夜。
Moon Over Venice, 1903
Collection of Takashimaya Archives / Part 1 Exhibit

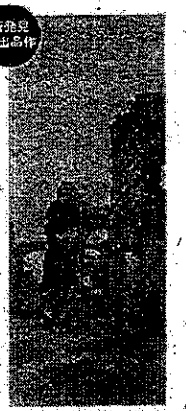

新発見
初出品作

《古都羅馬》1903年　前期展示
ローマの遺跡を描いたとされる
貴重な作品。
Remains of Rome, 1903
Full Period Exhibit

《大獅子図》1902年頃　個人蔵　11/14～12/3のみ展示
ライオンの飼育係でライオンの生態に熟中。
大迫力の獅子が今を蘇らせた。
Great Lion, c.1902
Collection of Private Museum / Nov. 14-Dec. 3 only Exhibit

◆第6章　生き物たちの賛歌

卓越した写生から、動物を描いてはにおいまで表わすと評された栖鳳。
身近な動物こそ、彼の十八番だった。

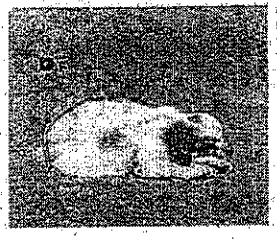

《雨猫》1935年頃　京都市美術館蔵　通期展示
ぜいたくものを何匹にすべし、性やかな表現。
ちらも捨てる何故とかないい。
Kitten, c.1935
Collection of Kyoto City Museum of Art
Full Period Exhibit



《平和》1939年　前期展示
Peace, 1939
Part 1 Exhibit

（平成28年３月７日付滋議第88号通知様式）

活動報告書（海外・県外）

日程	2023年11月22日　～ 2023年11月22日
訪問先	【11月22日（水）】 JR（膳所ー京都）240円、JR新幹線（京都ー東京）14,170円、JR（大手町ー白金台）220円 ●００：３０－０：００　八芳園 都営バス（白金小学校前ー品川駅高和口）210円、JR新幹線（品川ー京都）14,170円、JR（京都ー膳所）240円
目的 ・ 内容	●八芳園 東京都港区白金台１丁目１－１ ・東京滋賀県人会の活動についての説明 ・県人会が行っている「首都圏情報発信事業」についての説明 ・意見交換 ・東京滋賀県人会を中心に千葉、埼玉、神奈川の県人会の会長や副会長による活動内容の説明や、首都圏で滋賀県の繋がりを強め、拡げていく為の情報発信事業についてや、県に対しての要望をのヒアリング。 ・活動自体を知らず、始めて耳にすることばかりだったが、関東に眠っている滋賀県に対するニーズに対して、最も感度の高いアンテナを持っているように感じた。 ・活動内で培われてきたものを、より強く滋賀県にフィードバックしていくのかを検討していきたい。



日比谷公園の中にある３つの図書館から
関東大震災に関する展示のご案内

関東大震災

今年９月１日は関東大震災から100年という節目の年になります。1923年（大正12年）に神奈川県西部を震源として起こったマグニチュード7.9の地震（大正関東地震）により、神奈川県、東京都、埼玉県、千葉県、山梨県で震度６を観測したほか、全国各地でも大きな揺れがありました。

この未曾有の大地震により死者・行方不明者は推定10万５千人余と言われています。甚大な被害をもたらした理由は建物の倒壊、火災、津波、土砂災害といった二次災害が関係しています。

今回、日比谷公園の中にある３つの図書館では関東大震災に関する展示を、それぞれの館の特色ある資料をもとに開催しています。

関東大震災100年

教訓の継承を取り戻そう 東京
備えよう、明日の防災

１００年

公益財団法人東京都公園協会
みどりの図書館東京グリーンアーカイブス

■関東大震災と都立公園の防災



〔開催期間〕2023年８月２日（水）
～９月22日（金）
〔場　　所〕緑と水の市民カレッジ３F
〔展示概要〕震災被害が特に大きかった旧東京市下町６区（浅草・神田・京橋・日本橋・本所・深川）の写真パネルを展示します。当時の東京で何が起こったのか、各地域の様子を辿ります。また、震災直後の日比谷公園等の被害やその後の復旧工事など、都立公園等の様子を当館所蔵資料とともに、現在の都立公園での防災の取り組みをご紹介します。●上映会あり　●書籍販売あり

公益財団法人後藤・安田記念 東京都市研究所
市政専門図書館

■関東大震災と東京の復興



〔開催期間〕2023年８月23日（水）
～９月22日（金）
〔場　　所〕市政会館地階ほか
〔展示概要〕
●復興事業を中心に写真パネル、地図、ポスターなど展示
●本財団創設者であり帝都復興院の総裁を務めた後藤新平の関連資料の展示
●上映会　映画「復興帝都シンフォニー」（東京市政調査会製作、1929）ほか上映

千代田区立 日比谷図書文化館

■関東大震災100年
「首都東京の復興ものがたり－未来へ繋ぐ100年の記憶－」



〔開催期間〕2023年９月１日（金）
～11月26日（日）
前期：９月１日（金）～10月15日（日）
後期：10月20日（金）～11月26日（日）
＊休館日：第３月曜日
〔場　　所〕１階特別展示室
〔展示概要〕関東大震災の歴史を振り返るとともに、私たちが暮らすまちの形の基礎となった震災復興の足跡をたどります。また様々な資料から当時の人々の動きにも注目しつつ、これから先の未来にむけて継承すべき震災と復興の記憶について考えるきっかけとなる展示です。
●図録販売あり　●関連展示あり

日比谷公園内の図書館

日比谷図書文化館

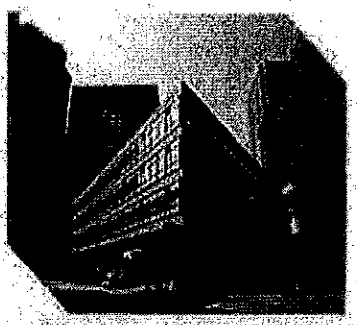

本を読み・調べる「図書館」と、歴史や多彩な文化情報を展示する「ミュージアム」、講座やイベントを行う「カレッジ」が一体となった複合文化施設です。カフェやレストランも併設しています。

＜期間中の展示＞

■特別展 関東大震災100年
「首都東京の復興ものがたり
―未来へ繋ぐ 100 年の記憶―」

期間：9月1日（金）～11月26日（日）
場所：1階特別展示室

■関連図書展示

期間：9月1日（金）～11月26日（日）
場所：2階図書フロアパープルゾーン三角台
震災を記録した資料や今後の備えとなる資料を展示します（一部を除き貸出可）。

■特別研究室企画展示
「震災の記録と復興の足跡」

期間：9月1日（金）～10月31日（火）
場所：4階特別研究室
明治東京地震、関東大震災などの記録を紹介し、市政専門図書館所蔵の復興関連資料や建築模型「市政会館」も展示します。

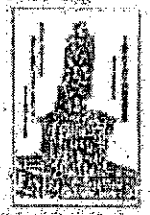

上野・浅草震災記念碑「震災復興」宮武易雄（大正15年）▲

■開館時間　月曜～金曜 10:00～22:00
土曜 10:00～19:00、日曜・祝日 10:00～17:00
※施設により開室時間が異なります。
■休館日　毎月第3月曜日、特別整理期間
12月29日から1月3日
■問合せ先
千代田区立日比谷図書文化館

市政専門図書館



都市問題、地方自治の専門図書館。大正期から現代までの官公庁資料、専門雑誌、戦前期都市計画地図など約13万冊所蔵。関東大震災関連資料などのデジタルアーカイブス有り。市政会館1階にあり、一般公開しています。

＜期間中の展示＞

■展示　関東大震災と東京の復興

期間：8月23日（水）～9月22日（金）

■市政会館地階展示場

●復興事業を中心に写真パネル、地図、ポスターなどの展示／後藤新平や本財団が復興事業に取り組んだ資料の展示



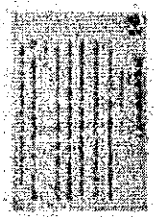

（左）帝都復興展覧会ポスター（大正）
（右）帝都復興事業上棟　大正13年9月11日 撮影、東京市役所撮影

●上映会　映画「復興帝都シンフォニー」（東京市政調査会製作、1929、32分）ほか、繰り返し上映

■市政会館1階展示ギャラリー

市政会館の開館記念として行われた帝都復興展覧会（1929年10月）資料など

■図書館内展示コーナー

地階展示会場の写真パネルなどに使用した原本や関連資料を展示



■開館時間　9:30～17:00
■休館日　土曜、日曜、祝日、年末年始
■問合せ先
公益財団法人後藤・安田記念東京都市研究所
市政専門図書館
TEL.03-3591-1264
MAIL:library@tmr.or.jp

みどりの図書館 東京グリーンアーカイブス



東京都を中心とした公園緑地、緑園、庭園、植物等の緑に関する資料を所蔵する専門図書館。子どもから大人まで幅広くご利用いただけます。図面や古写真はHPにてデジタル化した資料を公開しています。

＜期間中の展示＞

■展示「関東大震災と都立公園の防災」

期間：8月2日（水）～9月22日（金）
場所：緑と水の市民カレッジ3F みどりのプラザ
関東大震災の写真パネル展示のほか、当館が所蔵する関東大震災に関連する書籍、震災復興小公園図面、絵葉書、写真等を展示します。

●上映会
（10時、11時、12時、14時　各回20分程度）
8月：「ノブさんからのメッセージ　手記に学ぶ関東大震災」（公益財団法人東京防災救急協会制作）9月：紙芝居動画「関東大震災」（公益財団法人東京都建設協会制作）

■関連書籍販売

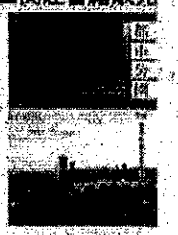

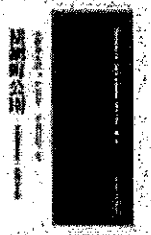

（左）都市公園231号自然災害と公園緑地特集
（右）東京公園文庫48　横網町公園
※Amazonでもご購入いただけます

■開館時間　9:00～17:00
■休館日　月曜、祝日、年末年始
■問合せ先
公益財団法人東京都公園協会
緑と水の市民カレッジ事務局
TEL.03-5532-1317

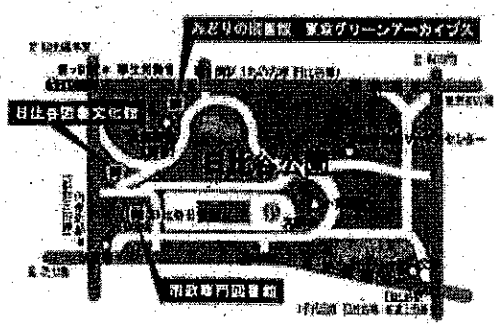

紀伊國屋書店新宿本店×専門図書館
―関東大震災100年ブックフェアー



以下の期間中、紀伊國屋書店新宿本店3F「アカデミック・ラウンジ」内にて、みどりの図書館東京グリーンアーカイブス、市政専門図書館、防災専門図書館の3つの専門図書館が選書した本を販売します。専門図書館ならではの観点から選んだ関東大震災に関する1冊を、この機会に是非ご覧ください。

■ブックフェア期間：2023年8月22日（火）～9月5日（火）

みんなのスペース
新宿本店3階に設けたイベントスペースです。法人のお客様の図書選定、選書ツアー、イベント・ブックフェアなどを開催しています。

詳しくはこちら→

本チラシに関する問合せ先…公益財団法人東京都公園協会　緑と水の市民カレッジ事務局　〒100-0013 東京都台東区入谷3-1-5 緑と水の市民カレッジ3F　TEL.03-5532-1317

（参考様式２）

支 払 証 明 書

使途項目	調査研究費・印刷費・広聴広報費・要請陳情等活動費・会議費・資料作成費・資料購入費・事務所費・事務費・人件費

支払年月日	支払額	支払先	使途および内容	備考
R5.5.13	2,200円		彦根市にて調査研究（往復）	55km×20円
R5.5.21	560円		栗東市にて調査研究（往復）	14km×20円
R5.5.22	600円		栗東市にて調査研究（往復）	15km×20円
R5.6.17	1,640円		近江八幡市にて調査研究（往復）	41km×20円
R5.6.19	560円		栗東市にて調査研究（往復）	14km×20円
R5.6.22	960円		湖南市にて調査研究（往復）	24km×20円
R5.6.24	480円		大津市にて調査研究（往復）	12km×20円
R5.7.6	240円		大津市にて調査研究（往復）	6km×20円
R5.7.7	360円		大津市にて調査研究（往復）	8km×20円
R5.7.10	600円		守山市にて調査研究（往復）	15km×20円
R5.7.12	440円		草津市にて調査研究（往復）	11km×20円
R5.7.19	160円		大津市にて調査研究（往復）	4km×20円
R5.7.27	360円		大津市にて調査研究（往復）	9km×20円
R5.7.29	400円		大津市にて調査研究（往復）	10km×20円
R5.7.30	1,980円	JR西本	JR（膳所ー大阪）（往復）	
R5.7.30	400円	阪急電鉄	阪急電鉄（大阪梅田ー曽根）（往復）	
R5.8.10	440円		大津市にて調査研究（往復）	11km×20円
R5.8.23	480円		大津市にて調査研究（往復）	12km×20円
R5.9.1	640円		守山市にて調査研究（往復）	16km×20円
R5.9.10	240円	JR西本	JR（膳所ー京都）	
R5.9.10	180円	東京メトロ	東京メトロ（二重橋前ー乃木坂）	
R5.9.10	180円	東京メトロ	東京メトロ（乃木坂ー日比谷）	

R5.9.11	170円	JR東日本	JR（目黒一品川）	
R5.9.11	240円	JR西本	JR（京都一勝所）	
R5.9.12	1,720円		甲賀市にて調査研究（往復）	43km×20円
R5.9.18	640円		守山市にて調査研究（往復）	16km×20円
R5.9.23	1,800円		日野町にて調査研究（往復）	45km×20円
R5.10.14	1,880円		東近江市にて調査研究（往復）	47km×20円
R5.10.18	400円	JR西本	JR（勝所-山科）（往復）	
R5.10.18	520円		京都市営地下鉄（山科-東山）（往復）	13km×20円
R5.10.24	3,720円		長浜市にて調査研究（往復）	93km×20円
R5.10.26	1,360円		高島市にて調査研究（往復）	34km×20円
R5.11.4	2,560円		高島市にて調査研究（往復）	64km×20円
R5.11.5	480円		大津市にて調査研究（往復）	12km×20円
R5.11.16	1,760円		近江八幡市（沖島）で調査研究 自宅一堀切港おきしま通船乗船場（往復）	44km×20円
R5.11.22	240円	JR西本	JR（勝所-京都）	
R5.11.22	220円	JR東日本	JR（太手町一白金台）	
R5.11.22	210円	都営バス	都営バス（白金小学校前一品川駅高和口）	
R5.11.22	240円	JR西本	JR（京都一勝所）	
R5.12.2	1,920円		大津市にて調査研究（往復）	48km×20円
R5.12.3	1,560円		大津市にて調査研究（往復）	39km×20円
R5.12.18	440円		草津市にて調査研究（往復）	11km×20円
R6.2.3	360円		大津市にて調査研究（往復）	9km×20円

計	36,540円			

上記のとおり相違ないことを証明します。

2024年 4月 15日

氏名 野口武宏

(注) 1　支払証明書は、経費の種類ごとに作成してください。

2　ガソリン代につきましては、1kmあたり20円で計算し、その算定を備考欄に記入してください。

3　按分により政務活動費の支出を行った場合は、備考欄に支払総額および按分の割合を記入してください。

（参考様式１）

領収書等の添付様式

使途項目	調査研究費・研修費・広聴広報費・要請陳情等活動費・会議費・資料作成費・資料購入費・事務所費・事務費・人件費
整理番号	B-1

領収書その他の証拠書類の添付欄

領　収　書

様

2023年8月5日

金額　￥3,000－

但し、連合滋賀議員団会議「第33回定期総会・研修会」研修費

上記正に領収いたしました

連合滋賀　議員団
大津市松本二丁目10－6
TEL(077)523-0500 FAX(077)523-[redacted]

事業名、使途および内容等

研修費

按分による支出の場合の記載事項	按分の率
政務活動費として支出する額	3,000　円

（注）1　領収書等は、この様式に添付してください。
2　政務活動に伴う経費とそれ以外の活動に伴う経費との按分が必要な場合は、「按分による支出の場合の記載事項」の欄に、按分の率を記載してください。
3　添付した領収書等の金額のうち、政務活動費として支出する額を記載してください。

（参考様式１）

領収書等の添付様式

使途項目	調査研究費・研修費・広聴広報費・要請激情等活動費・会議費・資料作成費・資料購入費・事務所費・事務費・人件費
整理番号	B-2

領収書その他の証拠書類の添付欄

領　収　書

様

2023年9月22日

金額　￥5,000－

但し、連合滋賀 2023年度「役員研修会」研修会費

上記正に領収いたしました

日本労働組合総連合会滋賀県
（　連　合　滋　賀
大津市松本二丁目10－6
TEL(077)523-0500　FAX(077)523-5

事業名、使途および内容等	
研修費	
按分による支出の場合の記載事項	按分の率
政務活動費として支出する額	5,000 円

（注）1　領収書等は、この様式に添付してください。
2　政務活動に伴う経費とそれ以外の活動に伴う経費との按分が必要な場合は、「按分による支出の場合の記載事項」の欄に、按分の率を記載してください。
3　添付した領収書等の金額のうち、政務活動費として支出する額を記載してください。

（参考様式１）

領収書等の添付様式

使途項目	調査研究費・研修費・広聴広報費・要請陳情等活動費・会議費・資料作成費・資料購入費・事務所費・事務費・人件費
整理番号	B-3

領収書その他の証拠書類の添付欄

領　収　書

様

2023年12月18日

金額　￥5,000－

但し、連合滋賀議員団会議2023「ネットワーク会議」研修費

上記正に領収いたしました

連合滋賀議員団会
大津市松本二丁目10－6
TEL(077)523-0500 FAX(077)523-5

事業名、使途および内容等
研修費

按分による支出の場合の記載事項	按分の率
政務活動費として支出する額	5,000 円

（注）１　領収書等は、この様式に添付してください。
２　政務活動に伴う経費とそれ以外の活動に伴う経費との按分が必要な場合は、「按分による支出の場合の記載事項」の欄に、按分の率を記載してください。
３　添付した領収書等の金額のうち、政務活動費として支出する額を記載してください。

(参考様式１)

領収書等の添付様式

使途項目	調査研究費・研修費・広聴広報費・要請陳情等活動費・会議費・資料作成費・資料購入費・事務所費・事務費・人件費
整理番号	C－１

領収書その他の証拠書類の添付欄

別紙の通り

事業名、使途および内容等	
広聴先生　利用料	
按分による支出の場合の記載事項	按分の率　1/2
政務活動費として支出する額	2,200　円

(注) 1　領収書等は、この様式に添付してください。
2　政務活動に伴う経費とそれ以外の活動に伴う経費との按分が必要な場合は、「按分による支出の場合の記載事項」の欄に、按分の率を記載してください。
3　添付した領収書等の金額のうち、政務活動費として支出する額を記載してください。

領 収 書

No.[redacted]
請求日 2023/08/31
決済日 2023/09/15

滋賀県議会議員
野田 武宏 様

¥4,400−

但し、請求書番号[redacted]に記載の品目について
上記正に領収いたしました。

ポノス株式会社

〒600−8005
京都府京都市下京区立売東町12−1
日土地京都四条通ビル

TEL 050−3743−7702

内訳

税抜金額	4,000円
消費税額(10%)	400円
お支払い方法	クレジットカード

（参考様式１）

領収書等の添付様式

使途項目	調査研究費・研修費・広聴広報費・要請陳情等活動費・会議費・資料作成費・資料購入費・事務所費・事務費・人件費
整理番号	C-2

領収書その他の証拠書類の添付欄
別紙の通り

事業名、使途および内容等	
広聴先生　利用料	
按分による支出の場合の記載事項	按分の率　1/2
政務活動費として支出する額	2,200　円

（注）１　領収書等は、この様式に添付してください。
２　政務活動に伴う経費とそれ以外の活動に伴う経費との按分が必要な場合は、「按分による支出の場合の記載事項」の欄に、按分の率を記載してください。
３　添付した領収書等の金額のうち、政務活動費として支出する額を記載してください。

領収書

No.[redacted]
請求日 2023/10/01
決済日 2023/10/12

滋賀県議会議員
野田 武宏 様

¥4,400−

但し、請求書番号[redacted]に記載の品目について
上記正に領収いたしました。

ボノス株式会社

〒600-8005
京都府京都市下京区立売東町12-1
日土地京都四条通ビル

TEL 050-3743-7702

登録番号：[redacted]

内訳

税抜金額	4,000円
消費税額(10%)	400円
お支払い方法	クレジットカード

（参考様式１）

領収書等の添付様式

使途項目	調査研究費・研修費・広聴広報費・要請陳情等活動費・会議費・資料作成費・資料購入費・事務所費・事務費・人件費
整理番号	C-3

領収書その他の証拠書類の添付欄

別紙の通り

事業名、使途および内容等	
広聴先生　利用料	
按分による支出の場合の記載事項	按分の率　1/2
政務活動費として支出する額	2,200　円

（注）１　領収書等は、この様式に添付してください。
２　政務活動に伴う経費とそれ以外の活動に伴う経費との按分が必要な場合は、「按分による支出の場合の記載事項」の欄に、按分の率を記載してください。
３　添付した領収書等の金額のうち、政務活動費として支出する額を記載してください。

領収書

No [redacted]
請求日 2023/11/01
決済日 2023/11/28

野田 武宏 様

¥4,400−

但し、請求書番号[redacted]に記載の品目について
上記正に領収いたしました。

ポノス株式会社

〒600-8005
京都府京都市下京区立売東町20-1
ステラ四條

TEL 050-3748-7702

登録番号: [redacted]

内訳

税抜金額	4,000円
消費税額(10%)	400円
お支払い方法	クレジットカード

（参考様式１）

領収書等の添付様式

使途項目	調査研究費・研修費・広聴広報費・要請陳情等活動費・会議費・資料作成費・資料購入費・事務所費・事務費・人件費
整理番号	C－9

領収書その他の証拠書類の添付欄

別紙の通り

事業名、使途および内容等	
ボネクタ議会・政務活動　都道府県プラン（政務活動分）	
按分による支出の場合の記載事項	按分の率　1/1
政務活動費として支出する額	11,682　円

（注）１　領収書等は、この様式に添付してください。
２　政務活動に伴う経費とそれ以外の活動に伴う経費との按分が必要な場合は、「按分による支出の場合の記載事項」の欄に、按分の率を記載してください。
３　添付した領収書等の金額のうち、政務活動費として支出する額を記載してください。

発行日 2023/11/30
領収書番号：[redacted]

領収書

野田武宏 様

合計金額　11,682円

但　ボネクタ利用料（2023年11月分）　として
上記正に領収いたしました。
※クレジットカード払い

小計	消費税	内訳
10,620円	1,062円	ボネクタ議会・政務活動 都道府県プラン（政務活動分）　10,620円(消費税1,062円)

イチニ株式会社　ichini
登録番号：[redacted]
〒150-0001
東京都渋谷区神宮前1丁目11-11
グリーンファンタジアビル7階
TEL：03-6830-1400　FAX：03-6774-7335

[redacted]

（参考様式１）

領収書等の添付様式

使途項目	調査研究費・研修費・広報広報費・要請陳情等活動費・会議費・資料作成費・資料購入費・事務所費・事務費・人件費
整理番号	C-5

領収書その他の証拠書類の添付欄

別紙の通り

事業名、使途および内容等

ボネクダ議会・政務活動　都道府県プラン（政務活動分）

按分による支出の場合の記載事項	按分の率　1/1
政務活動費として支出する額	11,682　円

（注）１　領収書等は、この様式に添付してください。
２．政務活動に伴う経費とそれ以外の活動に伴う経費との按分が必要な場合は、「按分による支出の場合の記載事項」の欄に、按分の率を記載してください。
３．添付した領収書等の金額のうち、政務活動費として支出する額を記載してください。

発行日 2023/12/31
領収書番号：[redacted]

領収書

野田武宏 様

合計金額　11,682円

但　ボネクタ利用料（2023年12月分）　として
上記正に領収いたしました。
※クレジットカード払い

税抜金額	消費税	内訳(10%対象)
10,620円	1,062円	ボネクタ議会・政務活動 都道府県プラン（政務活動分）　10,620円(消費税1,062円)

イチニ株式会社　ichini
登録番号：[redacted]
〒150-0001
東京都渋谷区神宮前1丁目11-11
グリーンファンタジアビル7階
TEL：　03-6830-1400　FAX：　03-6774-7335

[redacted]

（参考様式１）

領収書等の添付様式

使途項目	調査研究費・研修費・広聴広報費・要請陳情等活動費・会議費・資料作成費・資料購入費・事務所費・事務費・人件費
整理番号	C- 6

領収書その他の証拠書類の添付欄

別紙の通り

事業名、使途および内容等
ウェブサイト保守費更新費用5-12月分

按分による支出の場合の記載事項	按分の率	1/2
政務活動費として支出する額	48,000 円	

(注) 1　領収書等は、この様式に添付してください。
2　政務活動に伴う経費とそれ以外の活動に伴う経費との按分が必要な場合は、「按分による支出の場合の記載事項」の欄に、按分の率を記載してください。
3　添付した領収書等の金額のうち、政務活動費として支出する額を記載してください。

No. [redacted]
発行日 2024年01月15日

領収書

野田たけひろ 様

〒604-824x 京都市中京区油小路通六角下ル六角油x
有限会社 時代工房 代表取締役[redacted]
登録番号：[redacted]
Tel: 075-254-8582
info@jidaikobo.com

下記の通りご領収させていただきました。

¥96,000-

件名：ウェブサイト保守更新費用5-12月分

#	項目名	単価	数量	単位	小計	
1	ウェブサイト保守更新費用	12,000	8	ヶ月	96,000	税込
				小計	96,000	
				消費税(10%) (税別分)	0	
				合計	96,000	

（参考様式１）

領収書等の添付様式

使途項目	調査研究費・研修費・広報広報費・要請陳情等活動費・会議費・資料作成費・資料購入費・事務所費・事務費・人件費
整理番号	C-7

領収書その他の証拠書類の添付欄

別紙の通り

事業名、使途および内容等	
広聴先生　利用料	
按分による支出の場合の記載事項	按分の率　1/2
政務活動費として支出する額	2,200　円

（注）１　領収書等は、この様式に添付してください。
２　政務活動に伴う経費とそれ以外の活動に伴う経費との按分が必要な場合は、「按分による支出の場合の記載事項」の欄に、按分の率を記載してください。
３　添付した領収書等の金額のうち、政務活動費として支出する額を記載してください。

領収書

No. [redacted]
請求日 2023/12/01
決済日 2024/01/22

野田 武宏 様

¥4,400−

但し、請求書番号[redacted]に記載の品目について
上記正に領収いたしました。

ポノス株式会社

〒600-8005
京都府京都市下京区立売東町20-1
ステラ四條

TEL 050-3743-7702

登録番号:[redacted]

内訳

税抜金額	4,000円
消費税額(10%)	400円
お支払い方法	クレジットカード

(参考様式１)

領収書等の添付様式

使途項目	調査研究費・研修費・広報広報費・要請陳情等活動費・会議費・資料作成費・資料購入費・事務所費・事務費・人件費
整理番号	C-8

領収書その他の証拠書類の添付欄

別紙の通り

事業名、使途および内容等	
広聴先生　利用料	
按分による支出の場合の記載事項	按分の率　1/2
政務活動費として支出する額	2,200　円

(注) 1　領収書等は、この様式に添付してください。
2　政務活動に伴う経費とそれ以外の活動に伴う経費との按分が必要な場合は、「按分による支出の場合の記載事項」の欄に、按分の率を記載してください。
3　添付した領収書等の金額のうち、政務活動費として支出する額を記載してください。

領収書

No[redacted]
請求日 2024/01/01
決済日 2024/01/22

野田 武宏 様

¥4,400-

但し、請求書番号[redacted]に記載の品目について
上記正に領収いたしました。

ポノス株式会社

〒600-8005
京都府京都市下京区立売東町20-1
ステラ四條

TEL 050-3743-7702

登録番号:[redacted]

内訳

税抜金額	4,000円
消費税額(10%)	400円
お支払い方法	クレジットカード

（参考様式１）

領収書等の添付様式

使途項目	調査研究費・研修費・広聴広報費・要請陳情等活動費・会議費・資料作成費・資料購入費・事務所費・事務費・人件費
整理番号	C-9

領収書その他の証拠書類の添付欄

別紙の通り

事業名、使途および内容等	
ボネクタ議会・政務活動　都道府県プラン（政務活動分）	
按分による支出の場合の記載事項	按分の率　1/1
政務活動費として支出する額	11,682　円

（注）１　領収書等は、この様式に添付してください。
２　政務活動に伴う経費とそれ以外の活動に伴う経費との按分が必要な場合は、「按分による支出の場合の記載事項」の欄に、按分の率を記載してください。
３　添付した領収書等の金額のうち、政務活動費として支出する額を記載してください。

発行日 2024/01/31
領収書番号：[redacted]

領収書

野田武宏 様

合計金額　11,682円

但　ボネクタ利用料（2024年1月分）　として
上記正に領収いたしました。
※クレジットカード払い

税抜金額	消費税	内訳（10%対象）
10,620円	1,062円	ボネクタ議会・政務活動 都道府県プラン（政務活動分）　10,620円（消費税1,062円）

イチニ株式会社　ichini
登録番号：[redacted]
〒150-0001
東京都渋谷区神宮前1丁目11-11
グリーンファンタジアビル7階
TEL：03-6830-1400　FAX：03-6774-7335

[redacted]

（参考様式１）

領収書等の添付様式

使途項目	調査研究費・研修費・広聴広報費・要請陳情等活動費・会議費・資料作成費・資料購入費・事務所費・事務費・人件費
整理番号	C-10

領収書その他の証拠書類の添付欄

別紙の通り

事業名、使途および内容等	
ボネタタ議会・政務活動　都道府県プラン（政務活動分）	
按分による支出の場合の記載事項	按分の率　1/1
政務活動費として支出する額	11,682　円

（注）1　領収書等は、この様式に添付してください。
2　政務活動に伴う経費とそれ以外の活動に伴う経費との按分が必要な場合は、「按分による支出の場合の記載事項」の欄に、按分の率を記載してください。
3　添付した領収書等の金額のうち、政務活動費として支出する額を記載してください。

発行日 2024/02/29
領収書番号：[redacted]

領収書

野田武宏 様

合計金額　11,682円

但　ボネクタ利用料（2024年2月分）　として
上記正に領収いたしました。
※クレジットカード払い

税抜金額	消費税	内訳(10%対象)
10,620円	1,062円	ボネクタ議会・政務活動 都道府県プラン（政務活動分）　10,620円(消費税1,062円)

イチニ株式会社　ichini
登録番号：[redacted]
〒150-0001
東京都渋谷区神宮前1丁目11-11
グリーンファンタジアビル7階
TEL：03-6830-1400　FAX：03-6774-7335

[redacted]

（参考様式１）

領収書等の添付様式

使途項目	調査研究費・研修費・広聴広報費・要請陳情等活動費・会議費・資料作成費・資料購入費・事務所費・事務費・人件費
整理番号	C-11

領収書その他の証拠書類の添付欄
別紙の通り

事業名、使途および内容等
広聴先生　利用料

按分による支出の場合の記載事項	按分の率	1/2
政務活動費として支出する額	2,200　円	

（注）１　領収書等は、この様式に添付してください。
２　政務活動に伴う経費とそれ以外の活動に伴う経費との按分が必要な場合は、「按分による支出の場合の記載事項」の欄に、按分の率を記載してください。
３　添付した領収書等の金額のうち、政務活動費として支出する額を記載してください。

領収書

No.[redacted]
請求日 2024/03/01
決済日 2024/03/25

野田 武宏 様

¥4,400−

但し、請求書番号[redacted]に記載の品目について
上記正に領収いたしました。

ポノス株式会社

〒600-8005
京都府京都市下京区立売東町20-1
ステラ四條

TEL. 050-3743-7702

登録番号:[redacted]

内訳

税抜金額	4,000円
消費税額(10%)	400円
お支払い方法	クレジットカード

（参考様式１）

領収書等の添付様式

使途項目	調査研究費・研修費・広報広報費・要請陳情等活動費・会議費・資料作成費・資料購入費・事務所費・事務費・人件費
整理番号	-C-12

領収書その他の証拠書類の添付欄

別紙の通り

事業名、使途および内容等

野田たけひろウェブサイト改修費用

按分による支出の場合の記載事項	按分の率	1/2
政務活動費として支出する額	162,468 円	

（注）１　領収書等は、この様式に添付してください。
２　政務活動に伴う経費とそれ以外の活動に伴う経費との按分が必要な場合は、「按分による支出の場合の記載事項」の欄に、按分の率を記載してください。
３　添付した領収書等の金額のうち、政務活動費として支出する額を記載してください。

No. [redacted]
発行日 2024年01月29日

領収書

野田たけひろ 様

〒604-8245 京都市中京区油小路通六角下ル六角油[redacted]
有限会社 時代工房 代表取締役[redacted]
登録番号 [redacted]
Tel: 075-[redacted]
[redacted]

下記の通りご領収させていただきました。

¥324,935-

件名：ウェブサイト改修費用

#	項目名	単価	数量	単位	小計	
1	野田たけひろウェブサイト改修費用	324,935	1	式	324,935	税込
				小計	324,935	
				消費税 (10%) (税別分)	0	
				合計	324,935	

（参考様式１）

領収書等の添付様式

使途項目	調査研究費・研修費・広聴広報費・要請陳情等活動費・会議費・資料作成費・資料購入費・事務所費・事務費・人件費
整理番号	C-13

領収書その他の証拠書類の添付欄

別紙の通り

事業名、使途および内容等	
ウェブサイト保守費更新費用1-3月分	
按分による支出の場合の記載事項	按分の率　1/2
政務活動費として支出する額	18,000　円

（注）１　領収書等は、この様式に添付してください。
２　政務活動に伴う経費とそれ以外の活動に伴う経費との按分が必要な場合は、「按分による支出の場合の記載事項」の欄に、按分の率を記載してください。
３　添付した領収書等の金額のうち、政務活動費として支出する額を記載してください。

No. [redacted]
発行日:2024年03月31日

領収書

野田たけひろ 様

〒604-8245 京都市中京区御小路通大宮下ル六角[redacted]
有限会社 時代工房 代表取締役[redacted]
登録番号:[redacted]
Tel: 075-254-8582
[redacted]

下記の通りご領収させていただきました。

¥36,000-

件名:ウェブサイト保守更新費用1-3月分

#	項目名	単価	数量	単位	小計	
1	ウェブサイト保守更新費用	12,000	3	ヶ月	36,000	税込
				小計	36,000	
				消費税 (10%) (税別分)	0	
				合計	36,000	

（参考様式１）

領収書等の添付様式

使途項目	調査研究費・研修費・広聴広報費・要請陳情等活動費・会議費・資料作成費・資料購入費・事務所費・事務費・人件費
整理番号	G－1
領収書その他の証拠書類の添付欄	

領　収　証

令和5年7月25日

野田　武宏　　様

¥　1,430　（税込）

但　滋賀県職員名簿代金　　1　冊分

上記正に領収いたしました。

大津市京町四丁目1番1号（滋賀県庁内）
滋賀県職員生活協同組合
理事長　東　勝
電話　077－528－3169

[redacted]

事業名、使途および内容等	
滋賀県職員名簿代金	
按分による支出の場合の記載事項	按分の率
政務活動費として支出する額	1,430　円

（注）1　領収書等は、この様式に添付してください。
2　政務活動に伴う経費とそれ以外の活動に伴う経費との按分が必要な場合は、「按分による支出の場合の記載事項」の欄に、按分の率を記載してください。
3　添付した領収書等の金額のうち、政務活動費として支出する額を記載してください。

（参考様式１）

領収書等の添付様式

使途項目	調査研究費・研修費・広聴広報費・要請陳情等活動費・会議費・資料作成費・資料購入費・事務所費・事務費・人件費
整理番号	G-2

領収書その他の証拠書類の添付欄

領　収　書

野田　　様

金4,320円也

ご購読ありがとうございます

内訳

社会新報　　2023年　7月～12月　6ヶ月分　1ヶ月720円×3ヶ月＝2,160円

上記代金として領収いたしました

２０[redacted]日

社会新[redacted]

会計担当[redacted]

事業名、使途および内容等	
社会新報 6ヶ月分	
按分による支出の場合の記載事項	按分の率
政務活動費として支出する額	4320 円

（注）１　領収書等は、この様式に添付してください。
２　政務活動に伴う経費とそれ以外の活動に伴う経費との按分が必要な場合は、「按分による支出の場合の記載事項」の欄に、按分の率を記載してください。
３　添付した領収書等の金額のうち、政務活動費として支出する額を記載してください。

（参考様式１）

領収書等の添付様式

使途項目	調査研究費・研修費・広聴広報費・要請陳情等活動費・会議費・資料作成費・資料購入費・事務所費・事務費・人件費
整理番号	G-3

領収書その他の証拠書類の添付欄

野田　武宏　様

しんぶん赤旗 領収書

2024 年 1 月分

3,497 円(税込)

新聞・雑誌名	税率	部数	金額(税込)
日刊「しんぶん赤旗」	8%	1	3,497

(取扱先)
日本共産党
大津湖西地区委員会
滋賀県大津市西ノ庄5-16-1
TEL (077)525-1500

8%対象	3,238 円(税抜)	消費税	259 円
10%対象	0 円(税抜)	消費税	0 円

領収年月日 [redacted]

日本共産党中央委員会　登録番号 [redacted]
しんぶん赤旗

事業名、使途および内容等	
しんぶん赤旗購読料	

按分による支出の場合の記載事項	按分の率
政務活動費として支出する額	3,497 円

(注) 1　領収書等は、この様式に添付してください。
2　政務活動に伴う経費とそれ以外の活動に伴う経費との按分が必要な場合は、「按分による支出の場合の記載事項」の欄に、按分の率を記載してください。
3　添付した領収書等の金額のうち、政務活動費として支出する額を記載してください。

（参考様式１）

領収書等の添付様式

使途項目	調査研究費・研修費・広聴広報費・要請陳情等活動費・会議費・資料作成費・資料購入費・事務所費・事務費・人件費
整理番号	G-4

領収書その他の証拠書類の添付欄

野田　武宏　様

しんぶん赤旗 領収書

2024 年 2 月分

3,497 円(税込)

新聞・雑誌名	税率	部数	金額(税込)
日刊「しんぶん赤旗」	8%	1	3,497

（取扱先）
日本共産党
大津湖西地区委員会
滋賀県大津市西ノ庄5-16-1
TEL (077) 525-1500

8%対象	3,238 円(税抜)	消費税	259 円
10%対象	0 円(税抜)	消費税	0 円

領収年月日 [redacted]

日本共産党中央委員会　登録番号 [redacted]
しんぶん赤旗

事業名、使途および内容等

しんぶん赤旗購読料

按分による支出の場合の記載事項	按分の率
政務活動費として支出する額	3,497 円

（注）1　領収書等は、この様式に添付してください。
2　政務活動に伴う経費とそれ以外の活動に伴う経費との按分が必要な場合は、「按分による支出の場合の記載事項」の欄に、按分の率を記載してください。
3　添付した領収書等の金額のうち、政務活動費として支出する額を記載してください。

（参考様式１）

領収書等の添付様式

使途項目	調査研究費・研修費・広聴広報費・要請陳情等活動費・会議費・資料作成費・資料購入費・事務所費・事務費・人件費
整理番号	G・5

領収書その他の証拠書類の添付欄

野田　武宏 様

しんぶん赤旗 領収書

2024 年 3 月分

3,497 円(税込)

新聞・雑誌名	税率	部数	金額(税込)
日刊「しんぶん赤旗」	8%	1	3,497

(取扱先)
日本共産党
大津湖西地区委員会
滋賀県大津市西ノ庄5-16-1
TEL (077)525-1500

8%対象	3,238 円(税抜)	消費税	259 円
10%対象	0 円(税抜)	消費税	0 円

領収年月日 [redacted]

日本共産党中央委員会　登録番号 [redacted]
しんぶん赤旗

事業名、使途および内容等
しんぶん赤旗購読料

按分による支出の場合の記載事項	按分の率
政務活動費として支出する額	3,497 円

(注) 1　領収書等は、この様式に添付してください。
2　政務活動に伴う経費とそれ以外の活動に伴う経費との按分が必要な場合は、「按分による支出の場合の記載事項」の欄に、按分の率を記載してください。
3　添付した領収書等の金額のうち、政務活動費として支出する額を記載してください。

（参考様式１）

領収書等の添付様式

使途項目	調査研究費・研修費・広聴広報費・要請陳情等活動費・会議費・資料作成費・資料購入費・事務所費・事務費・人件費
整理番号	1-1-1

領収書その他の証拠書類の添付欄

No. [redacted]

領　収　証

野田　たけひろ　様

収入印紙 200円

¥　1,650,000-

但　一階事務所賃料及び駐車場代として11か月分

上記の金額を領収いたしました

2024　年　3　月　29　日

[redacted]

収入印紙 200円

大津市 [redacted]

江若交 [redacted] 合

執行委員 [redacted]

事業名、使途および内容等	
事務所及び駐車場賃料（11か月分）	
按分による支出の場合の記載事項	按分の率　1/2
政務活動費として支出する額	825,000　円

（注）１　領収書等は、この様式に添付してください。
２　政務活動に伴う経費とそれ以外の活動に伴う経費との按分が必要な場合は、「按分による支出の場合の記載事項」の欄に、按分の率を記載してください。
３　添付した領収書等の金額のうち、政務活動費として支出する額を記載してください。

（参考様式１）

領収書等の添付様式

使途項目	調査研究費・研修費・広聴広報費・要請陳情等活動費・会議費・資料作成費・資料購入費・事務所費・事務費・人件費
整理番号	1-1

領収書その他の証拠書類の添付欄

納入通知書兼領収書

520-0802
滋賀県大津市馬場
三丁目15−21−102

野田　武宏　様

切り取らないでお出しください。

発行日	令和5年6月21日	発行機関	議会事務局総務課
決裁(払込)番号	[redacted]	出納機関	会計管理局会計課
納付目的	タブレット利用料		
金額	¥1,545円	納期限	令和5年7月11日

上記の金額を納付してください。
歳入徴収者
滋賀県知事
三日月　大造

納付場所	
滋賀県指定収納代理金融機関	上記の金額を領収しました。

（字人限書）　※ゆうちょ銀行、コンビニ、電子納付（ペイジー）での納付はできません。

領収日付印
出(1)納
5. 6. 23
滋賀・県庁

事業名、使途および内容等
タブレット利用料

按分による支出の場合の記載事項	按分の率
政務活動費として支出する額	1,545　円

（注）1　領収書等は、この様式に添付してください。
2　政務活動に伴う経費とそれ以外の活動に伴う経費との按分が必要な場合は、「按分による支出の場合の記載事項」の欄に、按分の率を記載してください。
3　添付した領収書等の金額のうち、政務活動費として支出する額を記載してください。

（参考様式１）

領収書等の添付様式

使途項目	調査研究費・研修費・広聴広報費・要請陳情等活動費・会議費・資料作成費・資料購入費・事務所費・事務費・人件費
整理番号	I-2

領収書その他の証拠書類の添付欄

納入通知書兼領収書

520-0802
滋賀県大津市馬場
三丁目15-21-102

野田 武宏 様

切り取らないでお出しください。

発行日	令和 5年 7月19日	発行機関	議会事務局総務課
決議(払込)番号	[redacted]	出納機関	会計管理局会計課
納付目的	タブレット利用料		
金額	¥1,545円	納期限	令和 5年 8月 8日

上記の金額を納付してください。
歳入徴収者
滋賀県知事
三日月 大造

納付場所	
滋賀県指定代理金融機関	上記の金額を領収しました。

（本人保管）

領収日付印
5. 7. 25
滋賀・県庁

※ゆうちょ銀行、コンビニ、電子納付(ペイジー)での納付はできません。

事業名、使途および内容等

タブレット利用料

按分による支出の場合の記載事項	按分の率
政務活動費として支出する額	1,545 円

(注) 1 領収書等は、この様式に添付してください。
2 政務活動に伴う経費とそれ以外の活動に伴う経費との按分が必要な場合は、「按分による支出の場合の記載事項」の欄に、按分の率を記載してください。
3 添付した領収書等の金額のうち、政務活動費として支出する額を記載してください。

（参考様式１）

領収書等の添付様式

使途項目	調査研究費・研修費・広聴広報費・要請陳情等活動費・会議費・資料作成費・資料購入費・事務所費・事務費・人件費
整理番号	I-3

領収書その他の証拠書類の添付欄

納入通知書兼領収書

520-0802
滋賀県大津市馬場
三丁目１５－２１－１０２
野田　武宏　様

切り取らないでお出しください。

発行日	令和 5年 8月22日	発行機関	議会事務局総務課
決議(払込)番号	[redacted]	出納機関	会計管理局会計課
納付目的	タブレット利用料		
金額	¥1,545円	納期限	令和 5年 9月11日

上記の金額を納付してください。
歳入徴収者
滋賀県知事
三日月　大造

納付場所	
滋賀県指定収納代理金融機関	上記の金額を領収しました。

領収日付印
出(2)納
5. 8. 25
滋賀・県庁

（本人保管）　※ゆうちょ銀行、コンビニ、電子納付(ペイジー)での納付はできません。

事業名、使途および内容等	タブレット利用料
按分による支出の場合の記載事項	按分の率
政務活動費として支出する額	1545 円

（注）１　領収書等は、この様式に添付してください。
２　政務活動に伴う経費とそれ以外の活動に伴う経費との按分が必要な場合は、「按分による支出の場合の記載事項」の欄に、按分の率を記載してください。
３　添付した領収書等の金額のうち、政務活動費として支出する額を記載してください。

（参考様式１）

領収書等の添付様式

使途項目	調査研究費・研修費・広聴広報費・要請陳情等活動費・会議費・資料作成費・資料購入費・事務所費・事務費・人件費
整理番号	I-4

領収書その他の証拠書類の添付欄

納入通知書兼領収書

520-0802
滋賀県大津市馬場
三丁目15−21−102

野田　武宏　様

切り取らないでお出しください。

発行日	令和 6年 9月20日	発行機関	議会事務局総務課
決算(出込)番号	[redacted]	出納機関	会計管理局会計課
納付目的	タブレット利用料		
金額	¥1,545円	納期限	令和 6年10月10日

上記の金額を納付してください。
歳入徴収者
滋賀県知事
三日月　大造

滋賀県知事之印

納付場所	領収日付印
滋賀県指定金融機関 指定収納代理金融機関	上記の金額を領収しました。 出(2)納 5. 9. 25 滋賀・県庁

（歳入徴収者）　※ゆうちょ銀行、コンビニ、電子納付(ペイジー)での納付はできません。

事業名、使途および内容等	
タブレット利用料	
按分による支出の場合の記載事項	按分の率
政務活動費として支出する額	1,545 円

（注）1　領収書等は、この様式に添付してください。
2　政務活動に伴う経費とそれ以外の活動に伴う経費との按分が必要な場合は、「按分による支出の場合の記載事項」の欄に、按分の率を記載してください。
3　添付した領収書等の金額のうち、政務活動費として支出する額を記載してください。

（参考様式１）

領収書等の添付様式

使途項目	調査研究費・研修費・広聴広報費・選挙関係費等活動費・会議費・資料作成費・資料購入費・事務所費・事務費・人件費
整理番号	I-5

領収書その他の証拠書類の添付欄

納入通知書兼領収書

520-0802
滋賀県大津市馬場
三丁目15−21−102

野田　武宏　様

切り取らないでお出しください。

発行日	令和 5年10月23日	発行機関	議会事務局総務課
決裁(払込)番号	[redacted]	出納機関	会計管理局会計課
納付目的	タブレット利用料		
金額	¥1,545円	納期限	令和 5年11月13日

上記の金額を納付してください。
歳入徴収者
滋賀県知事
三日月　大造

納付場所		領収日付印
滋賀県指定金融機関 収納代理	上記の金額を領収しました。	出(31)納 5. 10. 25 滋賀・県庁

（本人控）　※ゆうちょ銀行、コンビニ、電子納付（ペイジー）での納付はできません。

事業名、使途および内容等
タブレット利用料

按分による支出の場合の記載事項	按分の率
政務活動費として支出する額	1,545　円

（注）1　領収書等は、この様式に添付してください。
2　政務活動に伴う経費とそれ以外の活動に伴う経費との按分が必要な場合は、「按分による支出の場合の記載事項」の欄に、按分の率を記載してください。
3　添付した領収書等の金額のうち、政務活動費として支出する額を記載してください。

（参考様式１）

領収書等の添付様式

使途項目	調査研究費・研修費・広聴広報費・要請陳情等活動費・会議費・資料作成費・資料購入費・事務所費・事務費・人件費
整理番号	1-6

領収書その他の証拠書類の添付欄

納入通知書兼領収書

520-0802
滋賀県大津市馬場
三丁目１５－２１－１０２

野田　武宏　様

切り取らないでお出しください。

発行日	令和 5年11月21日	発行機関	議会事務局総務課
決議(払込)番号	[redacted]	出納機関	会計管理局会計課
納付目的	タブレット利用料		
金額	¥1,545円	納期限	令和 5年12月11日

上記の金額を納付してください。
歳入徴収者
滋賀県知事
三日月　大造

納付場所	
滋賀県指定金融機関収納代理金融機関	上記の金額を領収しました。

（本人保管）　※ゆうちょ銀行、コンビニ、電子納付（ペイジー）での納付はできません。

領収日付印
出(6)納
5. 11. 24
滋賀・県庁

事業名、使途および内容等

タブレット利用料

按分による支出の場合の記載事項	按分の率
政務活動費として支出する額	1,545　円

（注）１　領収書等は、この様式に添付してください。
２　政務活動に伴う経費とそれ以外の活動に伴う経費との按分が必要な場合は、「按分による支出の場合の記載事項」の欄に、按分の率を記載してください。
３　添付した領収書等の金額のうち、政務活動費として支出する額を記載してください。

（参考様式１）

領収書等の添付様式

使途項目	調査研究費・研修費・広報広報費・要請陳情等活動費・会議費・資料作成費・資料購入費・事務所費・事務費・人件費
整理番号	I-7

領収書その他の証拠書類の添付欄

ヨドバシカメラ

マルチメディア京都
電話番号075-361-1010
登録番号 [redacted]

領　収　書

様

お問合せレシート番号 [redacted]
2023年12月20日
16時25分

印紙税申告納付につき四谷税務署承認済

販売担当者 [redacted]

お買上明細

Apple　4549995239850
MJQK3J/A　1点　53,800

合　計　53,800
(内消費税 4,890 含む)

10%対象　53,800
(10%内消費税 4,890 含む)

QPM(1 ｵｲ　)　53,800
(内消費税　4,890 含む)
つり銭　0

《ポイント情報》
今回お求め時のﾎﾟｲﾝﾄ発生 [redacted]
お客様の合計ﾎﾟｲﾝﾄ残高
ﾎﾟｲﾝﾄ有効期限　2025年
(*** *** [redacted]

【引取り・出張修理専用ダイヤル】
0120-203044(受付時間9:30-20:00)

当商品の返品・交換等につきましては必ずこのレシートとお会計時のポイントカードをお持ち下さい。
持参なき場合は対応出来かねます。

毎度ありがとうございます。またのご来店をお待ち申し上げます。
インターネットショッピングは
https://www.yodobashi.com

事業名、使途および内容等	
タブレットキーボード代	
按分による支出の場合の記載事項	按分の率
政務活動費として支出する額	53,800 円

(注) 1　領収書等は、この様式に添付してください。
2　政務活動に伴う経費とそれ以外の活動に伴う経費との按分が必要な場合は、「按分による支出の場合の記載事項」の欄に、按分の率を記載してください。
3　添付した領収書等の金額のうち、政務活動費として支出する額を記載してください。

（参考様式１）

領収書等の添付様式

使途項目	調査研究費・研修費・広聴広報費・要請陳情等活動費・会議費・資料作成費・資料購入費・事務所費・事務費・人件費
整理番号	Ⅰ-8

領収書その他の証拠書類の添付欄

納入通知書兼領収書

520-0802
滋賀県大津市馬場
三丁目15−21−102

野田　武宏　様

切り取らないでお出しください。

発行日	令和 5年12月19日	発行機関	議会事務局総務課
決議(払込)番号	[redacted]	出納機関	会計管理局会計課
納付目的	タブレット利用料		
金額	¥1,545円	納期限	令和 6年 1月 9日

上記の金額を納付してください。
歳入徴収者
滋賀県知事
三日月　大造

納付場所	
滋賀県指定収納代理金融機関	上記の金額を領収しました。

(本人保管)　※ゆうちょ銀行、コンビニ、電子納付(ペイジー)での納付はできません。

領収日付印
出(6)納
5. 12. 25
滋賀・県庁

事業名、使途および内容等
タブレット利用料

按分による支出の場合の記載事項	按分の率
政務活動費として支出する額	1,545　円

(注) 1　領収書等は、この様式に添付してください。
2　政務活動に伴う経費とそれ以外の活動に伴う経費との按分が必要な場合は、「按分による支出の場合の記載事項」の欄に、按分の率を記載してください。
3　添付した領収書等の金額のうち、政務活動費として支出する額を記載してください。

（参考様式１）

領収書等の添付様式

使途項目	調査研究費・研修費・広聴広報費・要請陳情等活動費・会議費・資料作成費・資料購入費・事務所費・事務費・人件費
整理番号	I-9

領収書その他の証拠書類の添付欄

納入通知書兼領収書

520-0802
滋賀県大津市馬場
三丁目15−21−102

野田　武宏　様

切り取らないでお出しください。

発行日	令和 6年 1月22日	発行機関	議会事務局総務課
決議(払込)番号	[redacted]	出納機関	会計管理局会計課
納付目的	タブレット利用料		
金額	¥1,545円	納期限	令和 6年 2月13日

上記の金額を納付してください。
歳入徴収者
滋賀県知事
三日月　大造

領収日付印
出(3)納
6. 1. 25
滋賀・県庁

納付場所	
滋賀県指定収納代理金融機関	上記の金額を領収しました。

（本人保管）　※ゆうちょ銀行、コンビニ、電子納付(ペイジー)での納付はできません。

事業名、使途および内容等
タブレット利用料

按分による支出の場合の記載事項	按分の率
政務活動費として支出する額	1,595　円

（注）１　領収書等は、この様式に添付してください。
２　政務活動に伴う経費とそれ以外の活動に伴う経費との按分が必要な場合は、「按分による支出の場合の記載事項」の欄に、按分の率を記載してください。
３　添付した領収書等の金額のうち、政務活動費として支出する額を記載してください。

（参考様式１）

領収書等の添付様式

使途項目	調査研究費・研修費・広聴広報費・要請陳情等活動費・会議費・資料作成費・資料購入費・事務所費・事務費・人件費
整理番号	I-10

領収書その他の証拠書類の添付欄

納入通知書兼領収書

520-0802
滋賀県大津市馬場
三丁目15-21-102

野田 武宏 様

発行日	令和 6年 2月22日	発行機関	議会事務局総務課
決議(収入)番号	[redacted]	出納機関	会計管理局会計課
納付目的	タブレット利用料		
金額	¥1,545円	納期限	令和 6年 3月13日

切り取らないで提出してください。

上記の金額を納付してください。
歳入徴収者
滋賀県知事
三日月 大造

納付場所		収納月付印
滋賀県指定収納代理金融機関	上記の金額を領収しました。	6. 2. 22 滋賀・県庁

（本人保管）　※ゆうちょ銀行、コンビニ、電子納付(ペイジー)での納付はできません。

事業名、使途および内容等
タブレット利用料

按分による支出の場合の記載事項	按分の率
政務活動費として支出する額	1545 円

(注) 1　領収書等は、この様式に添付してください。
2　政務活動に伴う経費とそれ以外の活動に伴う経費との按分が必要な場合は、「按分による支出の場合の記載事項」の欄に、按分の率を記載してください。
3　添付した領収書等の金額のうち、政務活動費として支出する額を記載してください。

（参考様式１）

領収書等の添付様式

使途項目	調査研究費・研修費・広聴広報費・要請陳情等活動費・会議費・資料作成費・資料購入費・事務所費・事務費・人件費
整理番号	I-11

領収書その他の証拠書類の添付欄

納入通知書兼領収書

520-0802
滋賀県大津市馬場
三丁目15－21－102

野田　武宏　様

切り取らないで提出してください。

発行日	令和 6年 3月19日	発行機関	議会事務局総務課
決議(払込)番号	[redacted]	出納機関	会計管理局会計課
納付目的	タブレット利用料		
金額	¥1,545円	納期限	令和 6年 4月 8日

上記の金額を納付してください。
歳入徴収者
滋賀県知事
三日月　大造

納付場所	
滋賀県指定収納代理金融機関	上記の金額を領収しました。

領収日付印
滋(A)
6. 3. 25
滋賀・県庁

（本人保管）　※ゆうちょ銀行、コンビニ、電子納付（ペイジー）での納付はできません。

事業名、使途および内容等
タブレット利用料

按分による支出の場合の記載事項	按分の率
政務活動費として支出する額	1545　円

（注）１　領収書等は、この様式に添付してください。
２　政務活動に伴う経費とそれ以外の活動に伴う経費との按分が必要な場合は、「按分による支出の場合の記載事項」の欄に、按分の率を記載してください。
３　添付した領収書等の金額のうち、政務活動費として支出する額を記載してください。