様式第８号（第５条関係）

令和７年　４月　９日

滋賀県議会議長　様

氏名　　井　狩　辰　也

令和６年度政務活動費に係る収支報告について

滋賀県政務活動費の交付に関する条例第10条第１項（第３項）に基づき、別紙１および別紙２のとおり令和５年度政務活動費収支報告書を提出します。

別紙

令和　6年度政務活動費収支報告書

氏　名　　井狩　辰也

1 収　　入

政務活動費　　2,401,902　円　(利息 1,902　円含む)

2 支　　出

(単位：円)

経　費	支出額	備　考
調査研究費	715,233円	
研修費	130,500円	
広聴広報費	561,270円	
要請陳情等活動費	2,364円	
会議費	13,604円	
資料作成費	円	
資料購入費	184,141円	
事務所費	22,441円	
事務費	77,665円	
人件費	432,000円	
合計	2,139,218円	

3 残　　余

262,684　円

（参考様式４）

会 計 帳 簿

収 入 内 訳	
交付金計	2,400,000 円
利　　息	1,902 円
合　　計	2,401,902 円

支 出 内 訳	
調査研究費	715,233 円
研修費	130,500 円
広聴広報費	561,270 円
要請陳情等活動費	2,364 円
会議費	13,604 円
資料作成費	0 円
資料購入費	184,141 円
事務所費	22,441 円
事務費	77,665 円
人件費	432,000 円
合　　計	2,139,218 円

残　　余	262,684 円

（別紙）

支出内訳書

経　費	調査研究費・研修費・広聴広報費・要請陳情等活動費・会議費・資料作成費・資料購入費・事務所費・事務費・人件費

整理番号	支出年月日	支出金額	摘要
15	R6.4.22	9,770円	名古屋視察宿泊料金
16	R6.4.22	1,130円	高速料金（千音寺～）
17	R6.4.22	3,050円	高速料金（栗東～名古屋西）
18	R6.4.23	1,880円	駐車料金
19	R6.5.16	12,100円	福島視察　鉄道料金（米原～東京）
20	R6.5.16	7,810円	福島視察　鉄道料金（東京～郡山）
21	R6.5.17	19,030円	福島視察　鉄道料金（会津若松～米原）
22	R6.5.16	1,000円	福島視察　米原駅駐車料金
70	R6.10.11	51,590円	ベトナム視察航空料金 （関西国際空港～ダナン国際空港）
71	R6.10.11	52,780円	ベトナム視察航空料金 （ハノイ国際空港～関西国際空港）
72	R6.10.25	9,820円	ベトナム視察航空料金 （フバイ国際空港～ハノイ国際空港）
31	R6.10.28	3,730円	ベトナム視察鉄道料金（関空～野洲）
32	R6.10.28	4,390円	ベトナム視察鉄道料金（野洲～関空）
77	R6.10.28	2,592円	ベトナム視察　wifi料金
73	R6.10.29	28,822円	ベトナム視察宿泊料金10月29、30日（2日間） 4725000ドン　換算レート0.0061円
74	R6.11.1	7,320円	ベトナム視察宿泊料金10月31日 1200000ドン　換算レート0.0061円
75	R6.11.1	3,574円	ベトナム視察宿タクシー代（ハノイ空港～ホテル） 586000ドン　換算レート0.0061円
76	R6.11.2	8,540円	ベトナム視察宿泊料金11月1日 1400000ドン　換算レート0.0061円
33	R6.8.22	12,400円	鳥取視察宿泊料金（ANAクラウンプラザ米子）
34	R6.8.6	1,200円	東京視察駐車料金
35	R6.8.7	2,200円	東京国立近代美術館入館料
36	R6.8.21	500円	鳥取視察駐車料金（アパホテル鳥取駅前南）
37	R6.8.6	11,550円	東京視察　　鉄道料金（米原～新横浜）

38	R6.8.6	12,100円	東京視察　　鉄道料金（東京～米原）
39	R6.8.7	180円	東京視察　　鉄道料金（永田町～東京）
40	R6.8.7	1,700円	東京視察　　タクシー料金（近代美術館～衆議院議員会館）
41	R6.8.7	1,500円	東京視察　　タクシー料金（東京駅～近代美術館）
43	R6.8.6	1,500円	東京視察　　タクシー料金（新横浜～大林組）
44	R6.8.6	1,400円	東京視察　タクシー料金（大林組～新横浜）
47	R6.8.7	3,600円	宿泊料金
48	R6.8.21	4,570円	高速料金　草津～鳥取
50	R6.8.21	8,829円	アパホテル宿泊代
51	R6.11.12	61,110円	川崎市視察料金
57	R7.1.5	150円	琵琶湖大橋料金
58	R7.1.5	1,260円	高速料金
59	R7.1.6	5,200円	大阪国際空港駐車場料金
60	R7.1.6	1,660円	高速料金
61	R7.1.6	150円	琵琶湖大橋料金
62	R7.1.5	5,800円	コンフォートホテル宿泊料金
63	R7.1.17	260,140円	バンコク視察
67	R7.1.5	20,430円	岩手視察航空券料金（ANA）
68	R7.1.6	17,460円	岩手視察航空券料金（ANA）
80	R6.5.27	9,500円	東横INN会津若松宿泊代
81	R6.6.5	9,136円	福島視察代・タクシー代
	R6.4.18	1,404円	名古屋研修　打ち合わせ 滋賀県庁
	R6.4.19	538円	野洲市内コミセン5ヶ所　訪問
	R6.4.22	2,520円	名古屋　研修　ガソリン代 （自宅～ホテル）
	R6.4.23	68円	名古屋　研修　ガソリン代 （ホテル～愛知産業労働センター駐車場）
	R6.4.23	2,020円	名古屋　研修　ガソリン代 （愛知産業労働センター駐車場～自宅）
	R6.5.16	812円	ICT議連　福島調査　ガソリン代 （自宅～米原駅）

	R6.5.17	1,170円	ICT議連　福島調査　鉄道料金 （会津若松～郡山）
	R6.5.17	812円	ICT議連　福島調査　ガソリン代 （米原駅～自宅）
	R6.5.20	1,208円	甲賀市西部学校給食センター視察 甲賀市西部学校給食センター
	R6.5.31	932円	ホールの子事業　視察 滋賀県立芸術劇場　びわ湖ホール
	R6.7.22	648円	道路整備　調査 南部土木事務所
	R6.8.6	812円	横浜・東京調査　ガソリン代 （自宅～米原駅）
	R6.8.6	480円	横浜・東京調査　鉄道料金 （新横浜～川崎）
	R6.8.7	320円	横浜・東京調査　鉄道料金 （川崎～東京）
	R6.8.7	812円	横浜・東京調査　ガソリン代 （米原駅～自宅）
	R6.8.21	5,148円	鳥取　調査　ガソリン代　片道 （自宅～アパホテル鳥取駅前南）
	R6.9.13	1,404円	一般質問　調査 滋賀県庁
	R6.11.23	472円	更生保護フォーラム 栗東芸術会館　さきら
	R6.11.25	2,980円	WMG２０２７セミナー 帝国ホテル大阪（野洲～南森町）往復
	R7.1.5	1,552円	岩手調査　ガソリン代 （自宅～大阪国際空港）
	R7.1.6	1,552円	岩手調査　ガソリン代 （大阪国際空港～自宅）
	R7.1.29	702円	タイ調査　ガソリン代 （自宅～滋賀県庁）
	R7.2.1	702円	タイ調査　ガソリン代 （滋賀県庁～自宅）
	R7.2.8	608円	看護連盟　研修 滋賀県看護協会
	R7.3.26	1,404円	県内グランド貸出しの調査 滋賀県庁
計		715,233円	

（注）1　支出内訳書は、経費の種類ごとに作成してください。
2　経費ごとの合計額と収支報告書の当該使途項目の支出額と一致するようにして下さい。
3　整理番号の欄は、領収書等の添付様式（参考様式１）の整理番号と同じ番号として下さい。
4　証拠書類が「支払証明書」（参考様式２）の支出にあたっては、整理番号欄は「－」としてください。
5　支出金額欄で、按分等により領収書等の額面の金額と政務活動費充当額が異なる場合は、政務活動費充当額を記入してください。

（参考様式２）

支 払 証 明 書

使途項目	調査研究費・研修費・広聴広報費・要請陳情等活動費・会議費・資料作成費・資料購入費・事務所費・事務費・人件費

支払年月日	支払額	支払先	使途および内容	備考
R6. 4. 18	1, 404円		名古屋研修　打ち合わせ 滋賀県庁	35. 1km×20円×2
R6. 4. 19	538円		野洲市内コミセン5ヶ所　訪問	26. 9km×20円
R6. 4. 22	2, 520円		名古屋　研修　ガソリン代 （自宅～ホテル）	126km×20円
R6. 4. 23	68円		名古屋　研修　ガソリン代 （ホテル～愛知産業労働センター駐車場）	3. 4km×20円
R6. 4. 23	2, 020円		名古屋　研修　ガソリン代 （愛知産業労働センター駐車場～自宅）	101km×20円
R6. 5. 16	812円		ICT議連　福島調査　ガソリン代 （自宅～米原駅）	40. 6km×20円
R6. 5. 17	1, 170円	JR東日本	ICT議連　福島調査　鉄道料金 （会津若松～郡山）	
R6. 5. 17	812円		ICT議連　福島調査　ガソリン代 （米原駅～自宅）	40. 6km×20円
R6. 5. 20	1, 208円		甲賀市西部学校給食センター視察 甲賀市西部学校給食センター	30. 2km×20円×2
R6. 5. 31	932円		ホールの子事業　視察 滋賀県立芸術劇場　びわ湖ホール	23. 3km×20円×2
R6. 7. 22	648円		道路整備　調査 南部土木事務所	16. 2km×20円×2
R6. 8. 6	812円		横浜・東京調査　ガソリン代 （自宅 ～米原駅）	40. 6km×20円
R6. 8. 6	480円	JR東日本	横浜・東京調査　鉄道料金 （新横浜～川崎）	
R6. 8. 7	320円	JR東日本	横浜・東京調査　鉄道料金 （川崎～東京）	
R6. 8. 7	812円		横浜・東京調査　ガソリン代 （米原駅～自宅）	40. 6km×20円
R6. 8. 21	5, 148円		鳥取　調査　ガソリン代　片道 （自宅～アパホテル鳥取駅前南）	257. 4km×20円
R6. 9. 13	1, 404円		一般質問　調査 滋賀県庁	35. 1km×20円×2
計	21, 108円			

上記のとおり相違ないことを証明します。

7 年 4 月 9 日

氏 名　　井狩　辰也

(注) 1　支払証明書は、経費の種類ごとに作成してください。
　　2　ガソリン代につきましては、１kmあたり２０円で計算し、その算定を備考欄に記入してください。
　　3　按分により政務活動費の支出を行った場合は、備考欄に支払総額および按分の割合を記入してください。

（参考様式２）

支 払 証 明 書

使途項目	調査研究費・研修費・広聴広報費・要請陳情等活動費・会議費・資料作成費・資料購入費・事務所費・事務費・人件費

支払年月日	支払額	支払先	使途および内容	備考
R6.11.23	472円		更生保護フォーラム 栗東芸術会館　さきら	11.8km×20円×2
R6.11.25	2,980円	JR西日本	WMG２０２７セミナー 帝国ホテル大阪（野洲～南森町）往復	
R7.1.5	1,552円		岩手調査　ガソリン代 （自宅～大阪国際空港）	77.6km×20円
R7.1.6	1,552円		岩手調査　ガソリン代 （大阪国際空港～自宅）	77.6km×20円
R7.1.29	702円		タイ調査　ガソリン代 （自宅～滋賀県庁）	35.1km×20円
R7.2.1	702円		タイ調査　ガソリン代 （滋賀県庁～自宅）	35.1km×20円
R7.2.8	608円		看護連盟　研修 滋賀県看護協会	15.2km×20円×2
R7.3.26	1,404円		県内グランド貸出しの調査 滋賀県庁	35.1km×20円×2
計	9,972円			

上記のとおり相違ないことを証明します。

令和7年4月9日

氏　名　　井狩　辰也

(注) 1　支払証明書は、経費の種類ごとに作成してください。
2　ガソリン代につきましては、１kmあたり２０円で計算し、その算定を備考欄に記入してください。
3　按分により政務活動費の支出を行った場合は、備考欄に支払総額および按分の割合を記入してください。

（平成28年３月７日付滋議第88号通知様式）

活動報告書（海外・県外）

日程	令和6年11月25日
訪問先	WMG２０２７　セミナー 帝国ホテル大阪
目的・内容	《WMG２０２７セミナー》 ワールドマスターズゲームズ２０２７関西大会に向けてセミナーに出席した。健康社会の実現やスポーツに積極的に取り組んでおられる企業や団体の活動内容の紹介や、２０２７関西大会の競技日程や競技会場などのこれからの展開についての発表があった。

（参考様式１）

領収書等の添付様式

使途項目	調査研究費・研修費・広聴広報費・要請陳情等活動費・会議費・資料作成費・資料購入費・事務所費・事務費・人件費
整理番号	15

領収書その他の証拠書類の添付欄

⑮

領　収　書

井狩 辰也 様

領収金額　¥9,770

（含む　消費税）
以下にて領収いたしました

◆ご利用明細◆

駐車場1	¥1,600
宿泊代	¥8,170

10%対象　¥9,770（内 消費税額　¥888）

◆お支払い明細◆

クレジットカード　¥9,770

お部屋番号　630
宿泊期間　2024/04/22 - 2024/04/23

アパホテル〈名古屋栄〉
TEL:052-242-9111 FAX 052-242-9112

印紙税申告納
付につき麻布
税務署承認済

発行元
アパホテル株式会社
東京都港区赤坂3丁目2-3

登録番号:T4010401043403
取引番号:435994　2024/04/22 17:54

事業名、使途および内容等
宿泊料金

按分による支出の場合の記載事項	按分の率
政務活動費として支出する額	9,770 円

(注) 1　領収書等は、この様式に添付してください。
2　政務活動に伴う経費とそれ以外の活動に伴う経費との按分が必要な場合は、「按分による支出の場合の記載事項」の欄に、按分の率を記載してください。
3　添付した領収書等の金額のうち、政務活動費として支出する額を記載してください。

（参考様式１）

領収書等の添付様式

使途項目	調査研究費・研修費・広聴広報費・要請陳情等活動費・会議費・資料作成費・資料購入費・事務所費・事務費・人件費
整理番号	16

領収書その他の証拠書類の添付欄

⑯

ご利用ありがとうございます。

名古屋高速道路公社

領　収　書

料金所　千音寺　車線０

２４年　４月２２日１６時２８

普　通

通行料金　¥１，１３０-

現金

（通行料金は消費税１０%対象です。）

登録番号：Ｔ２１８００５００３４７４

－－－－－－－（切り離し無効）－－－－－－

通　行　証

本券は名古屋高速道路の

ご利用最終出口まで必ず

お持ちください

●この通行証を発行した料金所を通過後、名古屋高速の出口を出ることなく、本線料金所及び出口料金所を通行する場合は、この通行証をご提示ください。

●名古屋高速道路を一旦出た場合は無効となります。

●通行証はお渡しした車両に限り有効です。譲渡、交換はできません。不法に料金を免れた場合、その免れた額の３倍に相当する額を頂きます。

●紛失にご注意ください。紛失しますと本線料金所及び出口料金所で再度料金を頂きます。

－－－－－－－（切り離し無効）－－－－－－

お問い合わせ　名古屋高速お客様センター

受付時間／

９：００～１９：００（年末年始除く）

ＴＥＬ（０５２）９１９－３２００

４１４－３３０７－００１

事業名、使途および内容等
高速料金千音寺～

按分による支出の場合の記載事項	按分の率
政務活動費として支出する額	1,130 円

(注) 1　領収書等は、この様式に添付してください。

2　政務活動に伴う経費とそれ以外の活動に伴う経費との按分が必要な場合は、「按分による支出の場合の記載事項」の欄に、按分の率を記載してください。

3　添付した領収書等の金額のうち、政務活動費として支出する額を記載してください。

(参考様式１)

領収書等の添付様式

使途項目	調査研究費・研修費・広聴広報費・要請陳情等活動費・会議費・資料作成費・資料購入費・事務所費・事務費・人件費
整理番号	17

領収書その他の証拠書類の添付欄

⑰

ご利用ありがとうございます。

NEXCO 中日本

料金所では一旦停車してください。

領　収　書

料金所　　名古屋西

お問合わせは，中日本お客さまセンター
フリーダイヤル　0120−922−229
上記番号をご使用になれないお客さまは
TEL　052−223−0333（有料）

24年　4月22日16時26分
車種　普通

通行料金　　¥3，050−

※通行料金の消費税率は10%です

（現金）

−入口料金所−　栗東.

中日本高速道路株式会社

愛知県名古屋市中区錦2−18−19

登録番号：T4180001056169

取扱番号226−00141502−00

[redacted]

事業名、使途および内容等
高速料金（栗東〜名古屋西）

按分による支出の場合の記載事項	按分の率
政務活動費として支出する額	3,050 円

(注) 1　領収書等は、この様式に添付してください。
2　政務活動に伴う経費とそれ以外の活動に伴う経費との按分が必要な場合は、「按分による支出の場合の記載事項」の欄に、按分の率を記載してください。
3　添付した領収書等の金額のうち、政務活動費として支出する額を記載してください。

（参考様式１）

領収書等の添付様式

使途項目	調査研究費・研修費・広聴広報費・要請陳情等活動費・会議費・資料作成費・資料購入費・事務所費・事務費・人件費
整理番号	18

領収書その他の証拠書類の添付欄

⑱

愛知県産業労働センター駐車場
運営管理：名鉄協商株式会社
TEL.０１２０－７２２－２４７

登録番号：T3180001033061 適用税率10%

領 収 証

入庫日時 2024年04月23日 09時34分
精算日時 2024年04月23日 13時59分
No.02-000025 券No.04-838413

駐車料金（一般 ） 1880円

料金計 1,880円

投入現金 2,000円
釣銭額 120円

事業名、使途および内容等

駐車料金（R6.4.23）

按分による支出の場合の記載事項	按分の率
政務活動費として支出する額	1,880 円

(注) 1 領収書等は、この様式に添付してください。
2 政務活動に伴う経費とそれ以外の活動に伴う経費との按分が必要な場合は、「按分による支出の場合の記載事項」の欄に、按分の率を記載してください。
3 添付した領収書等の金額のうち、政務活動費として支出する額を記載してください。

（平成28年３月７日付滋議第88号通知様式）

活動報告書（海外・県外）

日程	令和6年4月22日～令和6年4月23日
訪問先	令和６年４月２２日 　名古屋陶磁器会館 令和６年４月２３日 　愛知県革新事業部スタートアップ推進課 　（WeWorkグローバルゲート名古屋） 　公益財団法人あいち産業振興機構 　（愛知県産業労働センター）
目的・内容	《名古屋陶磁器会館》 昭和初期の頃まで、名古屋の陶磁器は盛んで、名古屋陶磁器会館は、１９３２（昭和７）年１１月に竣工され「国登録有形文化財」の建物である。名古屋陶磁器会館での陶磁器の展示、また、名古屋陶磁器会館の活用について調査を行った。 《愛知県革新事業部スタートアップ推進課》 滋賀県でもスタートアップを推進していくため、２０２４年１０月にオープン予定である「STATION　AI」と、メンバー企業やそこを拠点としたスタートアップ事業について調査を行った。 《公益財団法人あいち産業振興機構》 上記のスタートアップの推進事業と従来からの中小企業支援とのこれまでの連携、今後の連携について、また、創業に関する講座に内容について調査を行った。

（参考様式１）

領収書等の添付様式

使途項目	調査研究費・研修費・広聴広報費・要請陳情等活動費・会議費・資料作成費・資料購入費・事務所費・事務費・人件費
整理番号	19

領収書その他の証拠書類の添付欄

⑲

領　収　書

Receipt　　様

領収年月日　2024.-5.16　登録番号：T3180001031569

金　額　￥12,100（消費税等込み）　税10%

上記金額確かに領収いたしました

購入商品　ＪＲ乗車券類

（20352　1枚）

東海旅客鉄道株式会社

米原駅ＭＶ821発行　30353-01

印紙税申告納付につき名古屋中村税務署承認済

事業名，使途および内容等	
鉄道料金（米原～東京）	
按分による支出の場合の記載事項	按分の率
政務活動費として支出する額	12,100 円

(注) 1　領収書等は、この様式に添付してください。

2　政務活動に伴う経費とそれ以外の活動に伴う経費との按分が必要な場合は、「按分による支出の場合の記載事項」の欄に、按分の率を記載してください。

3　添付した領収書等の金額のうち、政務活動費として支出する額を記載してください。

（参考様式１）

領収書等の添付様式

使途項目	調査研究費・研修費・広聴広報費・要請陳情等活動費・会議費・資料作成費・資料購入費・事務所費・事務費・人件費
整理番号	20

領収書その他の証拠書類の添付欄

⑳

領　収　書

Receipt　　様

領収年月日　2024.-5.16　登録番号：T9011001029597

金　額　¥7,810　税10%

上記金額確かに領収いたしました

購入商品　ＪＲ乗車券類

（30248　1枚）

東日本旅客鉄道株式会社

東京駅ＶＦ９０発行　40249-01

印紙税申告納付につき渋谷税務署承認済

事業名、使途および内容等	
鉄道料金（東京～郡山）	
按分による支出の場合の記載事項	按分の率
政務活動費として支出する額	7,810 円

(注) 1　領収書等は、この様式に添付してください。

2　政務活動に伴う経費とそれ以外の活動に伴う経費との按分が必要な場合は、「按分による支出の場合の記載事項」の欄に、按分の率を記載してください。

3　添付した領収書等の金額のうち、政務活動費として支出する額を記載してください。

（参考様式１）

領収書等の添付様式

使途項目	調査研究費・研修費・広聴広報費・要請陳情等活動費・会議費・資料作成費・資料購入費・事務所費・事務費・人件費
整理番号	21

領収書その他の証拠書類の添付欄

㉑

領　収　書

Receipt　　様

領収年月日　2024.-5.17　登録番号：T9011001029597

金　額　¥19,030　税10%

上記金額確かに領収いたしました

購入商品　ＪＲ乗車券類

（40074　3枚）

東日本旅客鉄道株式会社

会津若松駅ＶＦ２発行　50075-01

印紙税申告納付につき渋谷税務署承認済

事業名、使途および内容等	
鉄道料金（会津若松～米原）	
按分による支出の場合の記載事項	按分の率
政務活動費として支出する額	19,030　円

(注) 1　領収書等は、この様式に添付してください。

2　政務活動に伴う経費とそれ以外の活動に伴う経費との按分が必要な場合は、「按分による支出の場合の記載事項」の欄に、按分の率を記載してください。

3　添付した領収書等の金額のうち、政務活動費として支出する額を記載してください。

(参考様式１)

領収書等の添付様式

使途項目	調査研究費・研修費・広聴広報費・要請陳情等活動費・会議費・資料作成費・資料購入費・事務所費・事務費・人件費
整理番号	22

領収書その他の証拠書類の添付欄

㉒

領　収　証

令6年 5月 16日

井狩辰也 様

★ ¥1000

但

上記正に領収いたしました

内　訳

税率	金額(税抜・税込)
%	消費税額等
税率	金額(税抜・税込)
%	消費税額等

NK-1015RS

米原駅西口川上駐車場
米原市下多良1－32
TEL 0749－52－5992
自宅 [redacted]

事業名、使途および内容等

駐車料金（R6.5.16）

按分による支出の場合の記載事項	按分の率
政務活動費として支出する額	1,000 円

(注) 1　領収書等は、この様式に添付してください。
2　政務活動に伴う経費とそれ以外の活動に伴う経費との按分が必要な場合は、「按分による支出の場合の記載事項」の欄に、按分の率を記載してください。
3　添付した領収書等の金額のうち、政務活動費として支出する額を記載してください。

（平成28年３月７日付滋議第88号通知様式）

活動報告書（海外・県外）

日程	令和6年5月16日～令和6年5月17日
訪問先	令和６年５月１６日 　アクセンチュア社、TIS社 　アクセンチュア・イノベーションセンター福島 令和６年５月１７日 　西会津町役場
目的・内容	《アクセンチュア社》 会津若松市では「スマートシティ会津若松」計画に取り組まれている。アクセンチュア提供の「都市OS」を導入してその計画の実現向けて取り組まれている。アクセンチュア・イノベーション福島の役割や、スマートシティ化による地域との連携、サービス内容について調査を行った。また、TIS社が取り組まれている「会津コイン」という地域通貨を活用して、目指されている目的、サービス内容について調査を行った。 《西会津町役場》 西会津町で取り組まれているデジタル戦略について調査を行った。西会津町まちづくり基本条例を実現していくための道具がデジタルであるという考えで、デジタル化を推進されている。

（参考様式１）

領収書等の添付様式

使途項目	調査研究費・研修費・広聴広報費・要請陳情等活動費・会議費・資料作成費・資料購入費・事務所費・事務費・人件費
整理番号	70

領収書その他の証拠書類の添付欄

70

VietnamAirlines

旅客氏名: Ikari Tatsuya Mr (ADT)
予約コード: 5UXCL0
航空券番号: 738 2403047602

発行店舗:
VIETNAM AIRLINES WEBSITE, 200 NGUYEN SON, LONG BIEN, LONG BIEN, HA NOI
電話: 84 24 38320320
日付: 11Oct2024

Eチケットお客様控え

旅程情報をご確認ください。

出発	到着	便	出発	到着
OSAKA KANSAI INTERNATIONAL, JP ターミナル: 1	HO CHI MINH CITY TAN SON NHAT INTL, VN ターミナル: 2	VN327	10:00 29Oct2024	13:45 29Oct2024
クラス: ECONOMY LITE, T 座席: 16D 受託手荷物: 2PC 運賃額別: TOXJPW	運航航空会社: VIETNAM AIRLINES 販売航空会社: VIETNAM AIRLINES 予約状態 (1): OK			所要時間: 06:45
HO CHI MINH CITY TAN SON NHAT INTL, VN ターミナル: 1	DA NANG INTERNATIONAL, VN ターミナル: 1	VN136	16:15 29Oct2024	17:35 29Oct2024
クラス: ECONOMY LITE, Y 座席: 16D 受託手荷物: 2PC 運賃額別: TOXJPW	運航航空会社: VIETNAM AIRLINES 販売航空会社: VIETNAM AIRLINES 予約状態 (1): OK			所要時間: 01:20

(1) OK = 座席が確定 , RQ/SA = 座席が未確定 , NS = 事用席なし , PC = 個数

Eチケットに関する規定

- 受託手荷物、荷物超過分、特殊荷物、運賃額別を ご確認ください。
- オンラインチェックインは出発時刻の24時間前から1時間前までに、ベトナム航空のウェブサイト/モバイルアプリの「チェックイン」で行ってください。オンラインチェックインはベトナム航空が運航する国内線・国際線の一部でご利用がいただけます。詳細はこちらをご覧ください。
- チェックイン取消：ベトナム航空のウェブサイトの「予約の管理」-「搭乗後のヘルプ」-「チェックイン取消」で行ってください。
- ベトナム航空と他の航空会社との間で締結されたコードシェア便の航空券を購入し、他の航空会社が運航する場合は、運航航空会社のカウンターでチェックインを行って下さい。
- ベトナム航空のウェブサイト/モバイルアプリの「予約の管理」-「チケットの変更」で自ら航空券を変更、払い戻し、キャンセルできます。
- ヘルプリクエストのテンプレートは以下のとおりです。予約番号、搭乗者名、搭乗日程。
- コンタクトセンターへのお問い合わせ：
  - 電話：
    - ベトナム国内からのお問い合わせ：1900 1100
    - 海外からのお問い合わせ：+84 24 38320320
  - オンラインチケットヘルプデスクEメール：eticketsupport@vietnamairlines.com

運賃

詳細については、ベトナム航空の有効運航条件 をご参照ください。

支払い明細　　運賃詳細

運賃計算情報: OSA VN X/SGN VN DAD191.78NUC191.78END ROE143.909617　　総額:　JPY 27600

事業名、使途および内容等	
ベトナム視察調査航空料金（関西国際空港～ダナン国際空港）	
按分による支出の場合の記載事項	按分の率
政務活動費として支出する額	51,590 円

2　政務活動に伴う経費とそれ以外の活動に伴う経費との按分が必要な場合は、「按分による支出の場合の記載事項」の欄に、按分の率を記載してください。

3　添付した領収書等の金額のうち、政務活動費として支出する額を記載してください。

【別　紙】

JPY 44890
航空券情報: NON-END,RESTRICT MAY APPLY CONTACT
B4 DEPT FOR CHANGE

JPY 2780SW
JPY 1000TK
JPY 600AX
JPY 1200G4
JPY 12000YQ
JPY 470YQ
JPY 44890

サービス料 - 保険:

合計金額:

機内持ち込み手荷物および受託手荷物に含まれる禁止品目には、危険物、有害物、または人体、財産、客室乗務員に危害を及ぼす可能性のあるものが含まれます。詳しくは、 禁止品目 をご覧ください。

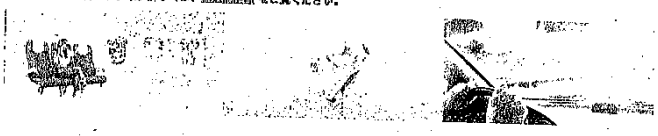

電子証票（EMD）

航空券番号: 738 4403517917
関連航空券番号: 738 2403047602
予約コード: 5UXCL9
日付: 11Oct2024

フライトデータ

1　Seat Assignment　29Oct2024

出発地: OSAKA KANSAI INTERNATIONAL
目的地: HO CHI MINH CITY TAN SON NHAT INTL　便: VN327
座席: 15D
Non-refundable
特定
Characteristics: A Ch Fo

支払い明細

運賃詳細

運賃詳細情報: OSA VN SGN6700JPY6700END
お支払い手段: [redacted]

運賃:　JPY 6700
料金・税金等:
合計金額:　JPY 6700

ご注意及び契約条件

Eチケット

お客様は旅航先の乗り継ぎ/入国の規制と手続きの条件を満たすすべての書類を準備する必要があります。ベトナム航空は旅客が乗り継ぎ/入国を拒否された場合、責任を負いません。詳細情報については こちら をご覧ください。

ベトナムを経由する際、旅程にベトナムの 2 つの都市間を移動するフライトが 1 便以上含まれる場合は、トランジットビザを準備する必要があります。例: シドニー - ホーチミンシティ - ハノイ - パリ。

EU一般データ保護規則（GDPR）

EU一般データ保護規則（GDPR）の第6（1）（a）に基づき、予約時に収集され、予約確認書に記載されているお客様の個人データはベトナム航空がお客様の明示的な承認を得ている場合にのみ、商業マーケティング目的で使用できます。
個人情報保護に記載されている商用マーケティング情報（お知らせ、ニュースレター、ベトナム航空および提携会社からの商品・サービスに関するプロモーション等)を受信するために、こちら をクリックしてください。

この同コンテンツに同意した後、ベトナム航空がマーケティング情報の送信および/またはその目的のための個人データの処理を停止することをご希望の場合は、お客様は、当社の個人情報保護に記載されている連絡先に連絡することにより、いつでも同意を撤回する権利があります。
お客様の個人データの取り扱い方法とお客様の権利（情報提供を要求する権利、情報を修正する権利...）については、当社の情報プライバシー ポリシーをお読みください。当社の 個人情報保護 をご覧ください。

米国・カナダ発着旅程について

詳細情報については こちら をご覧ください。

（参考様式１）

領収書等の添付様式

使途項目	調査研究費・研修費・広聴広報費・要請陳情等活動費・会議費・資料作成費・資料購入費・事務所費・事務費・人件費
整理番号	71

領収書その他の証拠書類の添付欄

71

VietnamAirlines

旅客氏名: Ikari Tatsuya Mr (ADT)
予約コード: 5V4WTX
航空券番号: 738 2403047613

発行店舗:
VIETNAM AIRLINES WEBSITE, 200 NGUYEN SON, LONG BIEN, LONG BIEN, HA NOI
電話: 84 24 38320320
日付: 11Oct2024

Eチケットお客様控え

旅程情報をご確認ください。

出発地	目的地	便	出発時刻	到着時刻
HANOI NOI BAI INTL, VN ターミナル: 2	OSAKA KANSAI INTERNATIONAL, JP ターミナル: 1	VN334	01:00 03Nov2024	06:55 03Nov2024

クラス: ECONOMY LITE, T
座席: 16D
受託手荷物: 2PC
運賃種別: TOPZVNW

運航航空会社: VIETNAM AIRLINES
販売航空会社: VIETNAM AIRLINES
予約状況 (1): OK

所要時間: 03:55

(1) OK = 座席が確定 , RQ/SA = 座席が未確定 , NS = 座席なし , PC = 個数

Eチケットに関する備考

- 受託手荷物、荷物超過分、特殊荷物、巡礼旅行団体をご確認ください。
- オンラインチェックインは出発時刻の24時間前から4時間前までに、ベトナム航空のウェブサイト/モバイルアプリの「空港チェックイン」で行ってください。オンラインチェックインはベトナム航空が運航する国内線・国際線の一部でご利用がいただけます。詳細はこちらをご覧ください。
- チェックイン取消：ベトナム航空のウェブサイトの「予約の管理」-「既存予約のヘルプ」-「チェックイン取消」で行ってください。
- ベトナム航空と他の航空会社との間で締結されたコードシェア便の航空券を購入し、他の航空会社が運航する場合は、運航航空会社のカウンターでチェックインを行って下さい。
- ベトナム航空のウェブサイト/モバイルアプリの「予約の管理」-「チケットの変更」で自ら航空券を変更、払い戻し、キャンセルできます。
- ヘルプリクエストのテンプレートは以下のとおりです。払戻申請書、変更申請書、取消申請書。
- コンタクトセンターへのお問い合わせ：
  - 電話：
    - ベトナム国内からのお問い合わせ：1900 1100
    - 海外からのお問い合わせ：+84 24 38320320
  - オンラインチケットヘルプデスクEメール：onlinesupport@vietnamairlines.com

通知

詳細については、ベトナム航空の利用規約& 条件 をご参照ください。

支払い明細

運賃計算情報: HAN VN OSA222.00NUC222.00END ROE1.00
お支払い手段: [redacted]
JPY 46080
航空券情報: NON-END,RESTRICT MAY APPLY CONTACT B4 DEPT FOR CHANGE

運賃詳細

運賃:	USD 222.00
支払運賃額:	JPY 33100
税額:	JPY 300C4 JPY 3730JC
サービス料 - 保険:	JPY 7300YQ JPY 600YQ JPY 1050YR
合計金額:	JPY 46080

機内持ち込み手荷物および受託手荷物に含まれる禁止品目には、危険物、有害物、または人体、財産、客室乗務員に危害を及ぼす可能性のあるものが含まれます。詳しくは、輸送制限品 をご覧ください。

事業名、使途および内容等	
ベトナム視察調査航空料金（ハノイ国際空港～関西国際空港）	
按分による支出の場合の記載事項	按分の率
政務活動費として支出する額	52,780 円

2　政務活動に伴う経費とそれ以外の活動に伴う経費との按分が必要な場合は、「按分による支出の場合の記載事項」の欄に、按分の率を記載してください。
3　添付した領収書等の金額のうち、政務活動費として支出する額を記載してください。

【別　紙】

電子証票（EMD）

航空券番号: 738 4403617024
連絡航空券番号: 738 2403047613

予約コード: 6VWTX
日付: 11Oct2024

クーポン	サービス	日付
	Seat Assignment	03Nov2024

出発地: HANOI NOI BAI INTL　　目的地: OSAKA KANSAI INTERNATIONAL　　便: VN334
座席: 15D
Non-refundable
喫煙
Characteristics: A Ch Fe

支払い明細

運賃計算情報: HAN VN OSA6700JPY6700END
全支払い手段: [redacted]

運賃詳細

運賃:	JPY 6700
税金・料金等:	
合計金額:	JPY 6700

ご注意及び契約条件

電子チケット

お客様は渡航先の乗り継ぎ/入国の規例と手続きの条件を満たすすべての書類を準備する必要があります。ベトナム航空は旅客が乗り継ぎ/入国を拒否された場合、責任を負いません。詳細情報については こちら をご覧ください。

ベトナムを経由する際、旅程にベトナムの２つの都市間を移動するフライトが1便以上含まれる場合は、トランジットビザを準備する必要があります。例: シドニー - ホーチミンシティ - ハノイ - パリ。

EU一般データ保護規則（GDPR）

EU一般データ保護規則（GDPR）の第6（1）（a）に基づき、予約時に収集され、予約確認書に記載されているお客様の個人データはベトナム航空がお客様の明示的な承諾を得ている場合にのみ、商業マーケティング目的で使用できます。
個人情報保護に記載されている商用マーケティング情報（お知らせ、ニュースレター、ベトナム航空および協賛会社からの商品・サービスに関するプロモーション等）を受領するために、こちら をクリックしてください。
このコンテンツに同意した後、ベトナム航空がマーケティング情報の送信および/またはその目的のための個人データの処理を停止することをご希望の場合は、お客様は、当社の個人情報保護に記載されている連絡先に連絡することにより、いつでも同意を撤回する権利があります。
お客様の個人データの取り扱い方法とお客様の権利（情報提供を要求する権利、情報を修正する権利...）については、当社の情報プライバシー ポリシーをお読みください。当社の 個人情報保護 をご覧ください。

米国・カナダ発着旅程について

詳細情報については こちら をご覧ください。

(参考様式１)

領収書等の添付様式

使途項目	調査研究費・研修費・広聴広報費・要請陳情等活動費・会議費・資料作成費・資料購入費・事務所費・事務費・人件費
整理番号	72

領収書その他の証拠書類の添付欄

72

Vietnam Airlines

旅客氏名: Ikari Tatsuya Mr (ADT)
予約コード: 69MD8O
航空券番号: 738 2403280846

発行店舗:
VIETNAM AIRLINES WEBSITE, 200 NGUYEN SON, LONG BIEN, LONG BIEN, HA NOI
電話: 84 24 39320320
日付: 28Oct2024

Eチケットお客様控え

旅程情報をご確認ください。

HUE PHU BAI INTL, VN	HANOI NOI BAI INTL, VN ターミナル: 1	VN6316	09:55 01Nov2024	11:15 01Nov2024

クラス: ECONOMY LITE, N
運航航空会社: PACIFIC AIRLINES
販売航空会社: VIETNAM AIRLINES
予約状態 (1): OK
所要時間: 01:20
受託手荷物: 1PC
運賃種別: NPXVNW

(1) OK = 座席が確定 , RQ/SA = 座席が未確定 , NS = 専用席はなし , PC = 個数

Eチケットに関する情報

- 受託手荷物、機内持込分、特殊荷物、搭乗時間等をご確認ください。
- オンラインチェックインは出発時刻の24時間前から1時間前までに、ベトナム航空のウェブサイト/モバイルアプリの「チェックイン」で行ってください。オンラインチェックインはベトナム航空が運航する国内線・国際線の一部でご利用がいただけます。詳細はお台をご覧ください。
- チェックイン取消：ベトナム航空のウェブサイトの「予約の管理」-「搭乗後のヘルプ」-「チェックイン取消」で行ってください。
- ベトナム航空と他の航空会社との間で締結されたコードシェア便の航空券を購入し、他の航空会社が運航する場合は、運航航空会社のカウンターでチェックインを行って下さい。
- ベトナム航空のウェブサイト/モバイルアプリの「予約の管理」-「チケットの変更」で自己負担を変更、払い戻し、キャンセルできます。
- ヘルプリクエストのテンプレートは以下のとおりです。[illegible]
- コンタクトセンターへのお問い合わせ：
  - 電話：
    - ベトナム国内からのお問い合わせ：1900 1100
    - 海外からのお問い合わせ：+84 24 39320320
  - オンラインチケットヘルプデスクEメール：[illegible]

運賃
詳細については、ベトナム航空の利用規約を参照ください。

支払い明細

運賃計算情報: HUI VN HAN969000VND969000END
お支払い手段: [redacted]
JPY 9820
航空券情報: NON-END.RESTRICT MAY APPLY CTO VN B4 DEPT FOR CHNG

運賃詳細

運賃:	VND 969000
支払運賃総額:	JPY 5900
税額:	JPY 600AX JPY 130C4 JPY 480UE JPY 2710YR
サービス料 - 税額:	JPY 9820
合計金額:	

機内持ち込み手荷物および受託手荷物に含まれる禁止品目には、危険物、有害物、または人体、財産、客室乗務員に危害を及ぼす可能性のあるものが含まれます。詳しくは、危険物品目をご覧ください。

事業名、使途および内容等
ベトナム視察調査航空料金（フバイ国際空港～ハノイ国際空港）

按分による支出の場合の記載事項	按分の率
政務活動費として支出する額	9,820 円

2　政務活動に伴う経費とそれ以外の活動に伴う経費との按分が必要な場合は、「按分による支出の場合の記載事項」の欄に、按分の率を記載してください。
3　添付した領収書等の金額のうち、政務活動費として支出する額を記載してください。

（参考様式１）

領収書等の添付様式

使途項目	調査研究費・研修費・広聴広報費・要請陳情等活動費・会議費・資料作成費・資料購入費・事務所費・事務費・人件費
整理番号	31

領収書その他の証拠書類の添付欄

㉛

領　収　書

Receipt　　様

領収年月日　2024.10.23　登録番号：T1120001059675

金　額　¥3,730（消費税等込み）　税10%

上記金額確かに領収いたしました

購入商品　ＪＲ乗車券類

（20044　2枚）

西日本旅客鉄道株式会社

野洲駅ＭＫ32発行　30045-02

印紙税申告納付につき大淀税務署承認済

事業名、使途および内容等	
ベトナム視察調査にかかる鉄道料金（関西空港～野洲　はるか）	
按分による支出の場合の記載事項	按分の率
政務活動費として支出する額	3,730　円

(注) 1　領収書等は、この様式に添付してください。

2　政務活動に伴う経費とそれ以外の活動に伴う経費との按分が必要な場合は、「按分による支出の場合の記載事項」の欄に、按分の率を記載してください。

3　添付した領収書等の金額のうち、政務活動費として支出する額を記載してください。

（参考様式１）

領収書等の添付様式

使途項目	調査研究費・研修費・広聴広報費・要請陳情等活動費・会議費・資料作成費・資料購入費・事務所費・事務費・人件費
整理番号	32

領収書その他の証拠書類の添付欄

㉜

領　収　書

Receipt　　様

領収年月日　2024.10.28　登録番号：T1120001059675

金　額　¥4,390（消費税等込み）　税10%

上記金額確かに領収いたしました

購入商品　ＪＲ乗車券類

（60041　2枚）

西日本旅客鉄道株式会社

野洲駅ＭＫ32発行　00042-02

印紙税申告納付につき大淀税務署承認済

事業名、使途および内容等	
ベトナム視察調査にかかる鉄道料金（野洲～関西空港　はるか特急）	
按分による支出の場合の記載事項	按分の率
政務活動費として支出する額	4,390　円

（注）１　領収書等は、この様式に添付してください。

２　政務活動に伴う経費とそれ以外の活動に伴う経費との按分が必要な場合は、「按分による支出の場合の記載事項」の欄に、按分の率を記載してください。

３　添付した領収書等の金額のうち、政務活動費として支出する額を記載してください。

（参考様式１）

領収書等の添付様式

使途項目	調査研究費・研修費・広聴広報費・要請陳情等活動費・会議費・資料作成費・資料購入費・事務所費・事務費・人件費
整理番号	77

領収書その他の証拠書類の添付欄

77

GLOBAL WiFi.

領収書

領収書番号: 11910856-01
発行日 2024 年 10 月 28 日

井狩辰也　様

株式会社ビジョン
東京都新宿区新宿六丁目 2[redacted]
登録番号 T9011101033243

合計金額	¥ 2,592

但し グローバルWIFI利用料として
2024年 10月 28日 上記正に領収いたしました

利用情報

利用期間	2024-10-29 ～ 2024-11-03 (6 日間)	申込者名	Ikari Tatsuya
渡航先	ベトナム 4G(高速) 1.1GB/日 超大容量		

内訳

概要	税率	税抜金額	税込金額
WIFI通信料	課税対象外	2,592円	2,592円

対象税込計

	税込金額	消費税（内税）
8%対象税込計	0円	0円
10%対象税込計	0円	0円
課税対象外計	2,592円	0円
合計金額	2,592円	0円

https://downwifi.com/receipt/?wd=09b20374828334a26d372...c3d4f&twice_no=0&receipt_type_hotel=2&first_button=crest　2024/10/28 16:58
1/2ページ

事業名、使途および内容等
ベトナム視察　WiFi料金

按分による支出の場合の記載事項	按分の率
政務活動費として支出する額	2,592 円

2　政務活動に伴う経費とそれ以外の活動に伴う経費との按分が必要な場合は、「按分による支出の場合の記載事項」の欄に、按分の率を記載してください。
3　添付した領収書等の金額のうち、政務活動費として支出する額を記載してください。

(参考様式１)

領収書等の添付様式

使途項目	調査研究費・研修費・広聴広報費・要請陳情等活動費・会議費・資料作成費・資料購入費・事務所費・事務費・人件費
整理番号	73

領収書その他の証拠書類の添付欄

73

CÔNG TY TNHH ODK MIKAZUKI VIỆT NAM
Khu Du Lịch Xuân Thiều, Đ. Nguyễn Tất Thành,
P. Hòa Hiệp Nam, Q. Liên Chiểu, TP. Đà Nẵng, Việt Nam.
Telephone: +84 236 377 4555 Fax: +84 236 384 2505

Da Nang-Mikazuki
JAPANESE RESORTS & SPA

0017343

MISCELLANEOUS CHARGE / PHIẾU TÍNH PHÍ

Room No (*Số phòng*): 8101 Folio No (*Số folio*): 1102121
Guest Name (*Tên Khách*): MR. IKARI TATSUYA Date (*Ngày*): 29/10

Chi tiết/Item	Nội dung/Description	Số lượng/Q'ty	Thành tiền/Amount VND
	Minodo Villa	1 room	4,725,000
		for 2 night	
	BY CC	PAID	
		Tổng cộng/Total	4,725,000

[redacted]

Prepared by
Lập bởi

Approve by
Duyệt bởi

Tatsuya Ikari
Guest's Signature
Chữ Ký của khách

Lưu ý: Bắt buộc điền đầy đủ thông tin số phòng, số folio, tên khách, ngày và chữ ký của khách

White: Finace Pink: Guest Blue: Other department

事業名、使途および内容等
ベトナム視察宿泊料金（10/29. 10/30）4725000ドン　換算レート0.0061円

按分による支出の場合の記載事項	按分の率
政務活動費として支出する額	28,822 円

2　政務活動に伴う経費とそれ以外の活動に伴う経費との按分が必要な場合は、「按分による支出の場合の記載事項」の欄に、按分の率を記載してください。
3　添付した領収書等の金額のうち、政務活動費として支出する額を記載してください。

(参考様式１)

領収書等の添付様式

使途項目	調査研究費・研修費・広聴広報費・要請陳情等活動費・会議費・資料作成費・資料購入費・事務所費・事務費・人件費
整理番号	74

領収書その他の証拠書類の添付欄

74

HOTEL SERVICES

Folio number: 294209 A

Phòng: 110 (Room)

Tên khách: IKARI TATSUYA (Name)

Ngày đến: 31/10/2024 (Arrival date)

Ngày đi: 1/11/2024 (Departure date)

No	Date	Reference No	Description	Amount	Service Charge	VAT	Total Amount
1	31/10/2024	267	Tiền phòng (Room charge)	1,058,201.00	52,910.00	88,889.00	1,200,000.00
			Total :	1,058,201.00	52,910.00	88,889.00	1,200,000.00
						Balance :	1,200,000.00

[redacted]

Tên người mua
(Guest's signature)

Tên người bán
(Cashier)

: 01/11/202 8:12:05AM

Page 1 of 1

事業名、使途および内容等
ベトナム視察宿泊料金（10/31）1200000ドン　換算レート0.0061円

按分による支出の場合の記載事項	按分の率
政務活動費として支出する額	7,320 円

2　政務活動に伴う経費とそれ以外の活動に伴う経費との按分が必要な場合は、「按分による支出の場合の記載事項」の欄に、按分の率を記載してください。

3　添付した領収書等の金額のうち、政務活動費として支出する額を記載してください。

（参考様式１）

領収書等の添付様式

使途項目	調査研究費・研修費・広聴広報費・要請陳情等活動費・会議費・資料作成費・資料購入費・事務所費・事務費・人件費
整理番号	75

領収書その他の証拠書類の添付欄

75

HOA DON THANH TOAN CUOC TAXI
CONG TY CP TAXI NASCO
So 31-Trang Thi-Hoan Kiem-Ha Noi

Seri Taxi : 39
Soxe/Taxi no : 30A_49054
Tenlx/Name:
GPLX :

Tgian don/Pick-up time
13:01 1/2/2061
Diem don/From:
Tgian tra/Dropping time
13:58 1/2/13
Diem tra/To:
Tgiancho/Waiting time: 8Phut
TongKm/Distance : 32.38Km

Tiencho/Waiting money:
3.000 VND
Tiencuoc/Money cost:
583.000VND
TONG/TOTAL: 586.000VND
(nam tram tam muoi sau nghin dong)
Han hanh duoc phuc vu Quy Khach
Xin cam on va hen gap lai
Thanks, see you again.

Laixe/Driver (laixe ky) Khachhang/Dasenger (khachhang ky)

事業名、使途および内容等

ベトナム視察タクシー料金（ハノイ空港～ホテル）586000ドン　換算レート0.0061円

按分による支出の場合の記載事項	按分の率
政務活動費として支出する額	3,574 円

2　政務活動に伴う経費とそれ以外の活動に伴う経費との按分が必要な場合は、「按分による支出の場合の記載事項」の欄に、按分の率を記載してください。
3　添付した領収書等の金額のうち、政務活動費として支出する額を記載してください。

（参考様式１）

領収書等の添付様式

使途項目	調査研究費・研修費・広聴広報費・要請陳情等活動費・会議費・資料作成費・資料購入費・事務所費・事務費・人件費
整理番号	76

領収書その他の証拠書類の添付欄

76

PARKSIDE SUNLINE HOTEL
Add: 72-74 Dai Co Viet str., Le Dai Hanh ward, Hai Ba Trung dist.,Ha Noi
Tel: +84 24 3974 7272 - FAX: +84 24 3972 7474
Email: [redacted]
Website: www.parksidesunline.vn

[redacted]**OFFICIAL INVOICE**

Check No: 91,416 / Folio: 538482 - 114,558

Print AV Ngày in: 02/11/2024-13:01:39

Họ tên khách: Mr IKARI TATSUYA
(Guest's name / 宿泊者名)

Ngày đến: 1/11/2024
(Arrival date / 到着日)

Tên công ty: CÔNG TY TNHH THƯƠNG MẠI VIỄN ĐÔNG M'S VIỆT NAM
(Company /会社)

Ngày đi: 2/11/2024 13:01
(Departure date / 出発日)

Địa chỉ:
(Address)

Phòng: 1006
(Room / 室番号)

Số khách: 1
(pax / 人数)

Thu ngân: FOM
Cashier / 現金出納係:

Hình thức thanh toán: Tiền mặt;
(Mode of payment / 決済方法)

Mã số thuế khách hàng:
(Taxe code of buyer)

No	Date	Reference No	Description	Original Rooms	Total Amount VND	Total Amount USD
1	01/11/2024	200.111006	Room Charge #1006	1006	1 400 000	56.45
2	02/11/2024	1006	CASH-VND	1006	-1 400 000	-56.45

Exchange Rate / 為替レート 24 800

	VND	USD
Balance Due:	0	0.00
Total Amount /Cộng tổng:	1 400 000	56.45

Note/ ノート:
Phiếu này chỉ có giá trị xuất hóa đơn GTGT trong ngày khách check out.
This invoice is only valid for commercial invoice on the day of check out.
以下の内容のとおり、チェックアウト時に請求いたしますのでご了承ください。

PAID

Guest's Signature
（お客様署名）

Cashier's Signature
キャッシャー
サイン
[redacted]

Page 1 of 1

事業名、使途および内容等
ベトナム視察宿泊料金（11/1）1400000ドン　換算レート0.0061円

按分による支出の場合の記載事項	按分の率
政務活動費として支出する額	8,540 円

2　政務活動に伴う経費とそれ以外の活動に伴う経費との按分が必要な場合は、「按分による支出の場合の記載事項」の欄に、按分の率を記載してください。
3　添付した領収書等の金額のうち、政務活動費として支出する額を記載してください。

(平成28年3月7日付滋議第88号通知様式)

活動報告書 (海外・県外)

日　　程	令和6年10月29～11月3日
訪問先	29日　移動日 夕食会 30日　市場調査 ダナン工科大学 インターンシップ意見交換 31日　ダナン→HUE移動 HUE農林大学 1日　HUE→ハノイ移動 日本語講座の生徒と意見交換 日本語講座視察 夕食会 2日　ジョブフェア 市場調査 夕食会 移動 3日　日本帰国

目　的 ・ 内　容	≪ダナン≫ ① 市場調査 ダナンの経済状況の聞き取り 日本製品販売店にて、販売される日本製品の調査 市販薬が２，３倍の値段であるものの、成分変わらずとも日本製品が好まれるとのこと。 食材は日本人のみならず、日本滞在経験者が購入。食器は居酒屋で使われるようなものが多い。 ② ダナン工科大学 滋賀の概況説明とインターンシップの可能性について意見交換。 卒業後は国内でほぼ就職しているが、韓国企業のオファーが強く、研究にお金を投じて生徒の囲い込みもある。金銭的には韓国ドイツが強く、福利厚生への関心が高かった。 日本語教室はないこともあり、ハードルは高いが一度ジョブフェアに来てみてはどうかとの提案があった。 ③ HUE 農林大学 滋賀の環境こだわり農産物をはじめとする農業を中心に説明。農業におけるインターンシップなどについて意見交換。 農業や林業を学びたいと思う学生がよりも、工業系の大学が人気となっており、農業系の大学は定員を割れているとのことであった。卒業しても、ベトナム国内の企業に就職する学生が多く、農業のインターンシップの学生が確保するのが難しい印象を持った。フエ市と愛媛県西条市と友好都市提携をしており、提携内容について調査の必要を感じた。 ④ 日本語講座学生との意見交換・日本語講座視察<br　夏に県内でのインターンシップの状況も調査したが、滋賀で経験した学生がとてもいいところで是非就職したいとの声があった。先輩から滋賀の良さを聞くことで前向きに検討することがあり、インターンシップや講座で滋賀の良さを知ってもらうことが大事である。 県庁と日本語講座の先生やセンター長との繋がりをもっと深く持ち、滋賀への興味・理解をしてもらうことも重要であ

	り、次年度に向けての改善点について指摘している。 ⑤ 県内企業との夕食会 ジョブフェア参加企業と意見交換をした。 滋賀からの参加企業は初参加の企業も多かった。 既に採用経験ある企業からは、職場の定着や3年経つと日本語のレベルがあがり、話す内容がレベルが高くなり優秀さが社内で共有される。一方、現場を担う幅広い人材のニーズや職場環境の改善も必要とのことであった。 初めて参加する企業からは、日本語レベルについての不安などが聞かれた。 いずれにせよ、互いを理解するために何度かの交流が必要であり、日本語講座の中でもう少し企業との交流ができる機会も設けていくことが大事ではないかと感じた。 ⑥ ジョブフェア 各ブースとも盛況で、企業からは、日本で中小企業のジョブフェアにこれほど多くの人が来ることがないからと喜びの声が聞かれた。 日本では学生は大手志向が強いが、ベトナムでは、大企業、中小企業というよりも、自分の専門性が活かされるポジションが望めるか、キャリアに対する意識が強い傾向があるようである。コーデイネーターからはその分、数年後に転職する可能性も高いがそれを前提に定期的に採用活動をすることも重要であるとのことであった。 ⑦ 市場調査 ハノイ市大学近辺の市場調査 ＦＵＪＩスーパーは日本どほぼ変わりない商品が並んでおり、現地の方も慣れた様子で買い物をされていた。 ローカルの店では、どのようなものが一般的に売られているか、農産物の6次加工品で日本にはない米由来製品についても見て回った。 ⑧ 夕食会 元在日総領事館勤務であり、現在科学技術省勤務の方、農業

	関係経営者の方との意見交換 日本の先進的な農業を学ぶことへの意欲やオーガニック製品の拡大。ベトナムで大きな市場を持つイオンへの納入について、農産物の６次加工品についてなど意見交換をした。

※この報告書は、海外、県外での活動に要する経費に政務活動費を充当した場合に作成してください。

また、海外での活動については、日程や活動内容などの詳細がわかる資料を添付してください。

（参考様式１）

領収書等の添付様式

使途項目	調査研究費・研修費・広聴広報費・要請陳情等活動費・会議費・資料作成費・資料購入費・事務所費・事務費・人件費
整理番号	33

領収書その他の証拠書類の添付欄

㉝

ANAクラウンプラザホテル米子
鳥取県米子市久米町53-2
市税者登録番号：T4270001004044

INTERIM INVOICE

お客様 /Name　井狩 辰也様

ご到着 /Arrival	: 2024年08月22日
ご出発 /Departure	: 2024年08月23日
人数 /No. of guest	: 1
客室番号 /Room No.	: 0416
ﾒﾝﾊﾞｰ番号 /IHG® Rewards Club	:
明細番号 /Folio No.	: 260962
担当 /Cashier	: Front Cashier 2
ﾍﾟｰｼﾞ /Page No.	: 1 of 1

会社名 /Company	:
エージェント名 /Agent	:
旅行番号 /AR No.	:
備考 /Remarks	:

日付 Date	摘要 Description	備考 Reference	ご利用 Debit	お預かり Credit
08-22-24	ご宿泊代	[NA Pkg. Tax]	12,400	
08-22-24	クレジットカード			12,400
	合計/Total		12,400	12,400

ご利用金額/Total Amount	12,400
8%対象商品/Amount include 8% tax	0
内消費税/Consumption Tax	0
10%対象商品/Amount include 10% tax	12,400
内消費税/Consumption Tax	1,127
課税対象外/Non Taxable	0

(*) は軽減税率対象商品です。
(*) = Reduced 8% tax is applied.

私はこの請求書における私の責任が放棄されないのに同意し、上記個人、会社またはその他の団体がこれらの料金の一部または全額を滞納する場合、個人的責任を負うことに同意します。
I agree that my liability for this bill is not waived and agree to be held personally liable in the event that the indicated person, company or association fails to pay for any part or the full amount of these charges.

ご署名
Signature

事業名、使途および内容等
鳥取視察調査にかかる宿泊料金（ANAクラウンプラザ米子）

按分による支出の場合の記載事項	按分の率
政務活動費として支出する額	12,400 円

(注) 1　領収書等は、この様式に添付してください。
2　政務活動に伴う経費とそれ以外の活動に伴う経費との按分が必要な場合は、「按分による支出の場合の記載事項」の欄に、按分の率を記載してください。
3　添付した領収書等の金額のうち、政務活動費として支出する額を記載してください。

(参考様式１)

領収書等の添付様式

使途項目	調査研究費・研修費・広聴広報費・要請陳情等活動費・会議費・資料作成費・資料購入費・事務所費・事務費・人件費
整理番号	34

領収書その他の証拠書類の添付欄

㉞

領　収　証

井狩 辰也　様　　6年 8月 6日

¥ 1,200-

但　駐車料金　8/6.7

上記正に領収いたしました

米原市米原西２８番地
米原駅西口前
村上駐車場 [redacted]
電話（0749）52－3802

事業名、使途および内容等

東京視察調査にかかる駐車料金（R6.8.6～R6.8.7）

按分による支出の場合の記載事項	按分の率
政務活動費として支出する額	1,200 円

(注) 1　領収書等は、この様式に添付してください。
2　政務活動に伴う経費とそれ以外の活動に伴う経費との按分が必要な場合は、「按分による支出の場合の記載事項」の欄に、按分の率を記載してください。
3　添付した領収書等の金額のうち、政務活動費として支出する額を記載してください。

（参考様式１）

領収書等の添付様式

使途項目	調査研究費・研修費・広聴広報費・要請陳情等活動費・会議費・資料作成費・資料購入費・事務所費・事務費・人件費
整理番号	35

領収書その他の証拠書類の添付欄

㉟

領　収　証　　井狩辰也　様　No.

★　¥2,200－

但　入館料として

2014年8月7日　上記正に領収いたしました　登録番号

内訳　税率 0％　金額（税抜・税込）¥2,200－　消費税額等

税率　％　金額（税抜・税込）　消費税額等

収入印紙

コクヨ　ウケ-1097

独立行政法人国立美術館
東京国立近代美術館
分任出納役
登録番号 T8010005005424

事業名、使途および内容等
東京国立近代美術館入館料

按分による支出の場合の記載事項	按分の率
政務活動費として支出する額	2,200 円

(注) 1　領収書等は、この様式に添付してください。
2　政務活動に伴う経費とそれ以外の活動に伴う経費との按分が必要な場合は、「按分による支出の場合の記載事項」の欄に、按分の率を記載してください。
3　添付した領収書等の金額のうち、政務活動費として支出する額を記載してください。

（参考様式１）

領収書等の添付様式

使途項目	調査研究費・研修費・広聴広報費・要請陳情等活動費・会議費・資料作成費・資料購入費・事務所費・事務費・人件費
整理番号	36

領収書その他の証拠書類の添付欄

㊱

領収書 兼 利用明細書

井狩辰也 様

領収金額			¥500
提携日ノ丸駅南パーキング			¥500
小計			¥500
（10%対象	¥500	内消費税	¥45）
（8%対象	¥0	内消費税	¥0）
合計			¥500

＊軽減税率適用 ＊＊非課税対象

現金 ¥500

宿泊期間 2024/08/21 - 2024/08/22

アパホテル〈鳥取駅前南〉

〒680-0845
鳥取県鳥取市富安2丁目138-2
TEL:(0857)27-8811
FAX:(0857)27-8830

アパホテル株式会社
登録番号： T4010401043403
取引番号： 240821000452604

担当者

[redacted]

収入印紙

本領収書は再発行できません。2024/08/21

事業名、使途および内容等
鳥取視察にかかる駐車料金（アパホテル鳥取駅前南）

按分による支出の場合の記載事項	按分の率
政務活動費として支出する額	500 円

(注) 1 領収書等は、この様式に添付してください。
2 政務活動に伴う経費とそれ以外の活動に伴う経費との按分が必要な場合は、「按分による支出の場合の記載事項」の欄に、按分の率を記載してください。
3 添付した領収書等の金額のうち、政務活動費として支出する額を記載してください。

（参考様式１）

領収書等の添付様式

使途項目	調査研究費・研修費・広聴広報費・要請陳情等活動費・会議費・資料作成費・資料購入費・事務所費・事務費・人件費
整理番号	37

領収書その他の証拠書類の添付欄

㊲

領　収　書

Receipt　　様

領収年月日　2024.-8.-6　登録番号：T3180001031569

金　額　¥11,550（消費税等込み）　税10%

上記金額確かに領収いたしました

購入商品　ＪＲ乗車券類

（30465　1枚）

東海旅客鉄道株式会社

米原駅ＭＶ821発行　40466-01

印紙税申告納付につき名古屋中村税務署承認済

事業名、使途および内容等	
東京視察調査にかかる鉄道料金（米原～新横浜）	
按分による支出の場合の記載事項	按分の率
政務活動費として支出する額	11,550 円

(注) 1　領収書等は、この様式に添付してください。

2　政務活動に伴う経費とそれ以外の活動に伴う経費との按分が必要な場合は、「按分による支出の場合の記載事項」の欄に、按分の率を記載してください。

3　添付した領収書等の金額のうち、政務活動費として支出する額を記載してください。

（参考様式１）

領収書等の添付様式

使途項目	調査研究費・研修費・広聴広報費・要請陳情等活動費・会議費・資料作成費・資料購入費・事務所費・事務費・人件費
整理番号	38

領収書その他の証拠書類の添付欄

㊳

領　収　書

Receipt　　様

領収年月日　2024.-8.-6　登録番号：T3180001031569

金　額　¥12,100（消費税等込み）　税10%

上記金額確かに領収いたしました

購入商品　ＪＲ乗車券類

（60468　1枚）

東海旅客鉄道株式会社

米原駅ＭＶ821発行　00469-01

印紙税申告納付につき名古屋中村税務署承認済

事業名、使途および内容等

東京視察調査にかかる鉄道料金（東京～米原）

按分による支出の場合の記載事項	按分の率
政務活動費として支出する額	12,100　円

（注）１　領収書等は、この様式に添付してください。

２　政務活動に伴う経費とそれ以外の活動に伴う経費との按分が必要な場合は、「按分による支出の場合の記載事項」の欄に、按分の率を記載してください。

３　添付した領収書等の金額のうち、政務活動費として支出する額を記載してください。

（参考様式１）

領収書等の添付様式

使途項目	調査研究費・研修費・広聴広報費・要請陳情等活動費・会議費・資料作成費・資料購入費・事務所費・事務費・人件費
整理番号	39

領収書その他の証拠書類の添付欄

㊴

東京メトロ　領収書

・ご利用ありがとうございます。
・この領収書は大切に保存してください。

お取引内容: きっぷ　¥180※

上記金額を領収いたしました。
※　課税10%対象

ご利用日付 2024年08月07日
時刻 12時21分

伝票番号：32135
東京地下鉄株式会社
登録番号：T4010501022810
国会議事堂前駅　券口１発行

事業名、使途および内容等

東京視察調査にかかる鉄道料金（永田町～東京）

按分による支出の場合の記載事項	按分の率
政務活動費として支出する額	180 円

（注）１　領収書等は、この様式に添付してください。
２　政務活動に伴う経費とそれ以外の活動に伴う経費との按分が必要な場合は、「按分による支出の場合の記載事項」の欄に、按分の率を記載してください。
３　添付した領収書等の金額のうち、政務活動費として支出する額を記載してください。

（参考様式１）

領収書等の添付様式

使途項目	調査研究費・研修費・広聴広報費・要請陳情等活動費・会議費・資料作成費・資料購入費・事務所費・事務費・人件費
整理番号	40

領収書その他の証拠書類の添付欄

㊵

領　収　書

日付　2024年08月07日
車番　[redacted]
基本運賃　¥1700-
合　計　¥1700-
（内消費税等　¥154-）
--------- 内訳 ---------
現金支払　¥1700-

登録番号 ： T3011701006199
kmグループ　日月東交通株式会社
東京都江戸川区東小岩3-21-3
忘れ物、領収書問合わせ　03-3672-3151

お客さま相談室　0120-717-039

km 呼ぶなら
「S.RIDE」
ダウンロード用QRコード

<ﾅﾋﾞｺｰﾄﾞ>
[redacted]
（営業回数3492）

事業名、使途および内容等

東京視察調査にかかるタクシー料金（近代美術館～衆議院議員会館）

按分による支出の場合の記載事項	按分の率
政務活動費として支出する額	1,700 円

（注）１　領収書等は、この様式に添付してください。
２　政務活動に伴う経費とそれ以外の活動に伴う経費との按分が必要な場合は、「按分による支出の場合の記載事項」の欄に、按分の率を記載してください。
３　添付した領収書等の金額のうち、政務活動費として支出する額を記載してください。

（参考様式１）

領収書等の添付様式

使途項目	調査研究費・研修費・広聴広報費・要請陳情等活動費・会議費・資料作成費・資料購入費・事務所費・事務費・人件費
整理番号	41

領収書その他の証拠書類の添付欄

㊶

領　収　書

現・チ・ク・割引　No.7954

日付　'24年08月07日

車番　[redacted]　000

メータ運賃　¥1,500-

合計金額　¥1,500-

消費税率　10%

上記の通り領収致しました

お忘れ物は当社へ

山三交通株式会社

東京都[illegible]

TEL 03-3647-8674

登録番号 T8010601022120

事業名、使途および内容等

東京視察調査にかかるタクシー料金（東京駅～近代美術館）

按分による支出の場合の記載事項	按分の率
政務活動費として支出する額	1,500 円

(注) 1　領収書等は、この様式に添付してください。

2　政務活動に伴う経費とそれ以外の活動に伴う経費との按分が必要な場合は、「按分による支出の場合の記載事項」の欄に、按分の率を記載してください。

3　添付した領収書等の金額のうち、政務活動費として支出する額を記載してください。

(参考様式１)

領収書等の添付様式

使途項目	調査研究費・研修費・広聴広報費・要請陳情等活動費・会議費・資料作成費・資料購入費・事務所費・事務費・人件費
整理番号	43

領収書その他の証拠書類の添付欄

㊸

No007

領収書

2024年08月06日
車番 [redacted]
運賃 1500円

運賃料金計 1500円

計 1500円
内消費税額 136円
消費税率 10.0%
登録番号：T4020001143791

平和交通株式会社
お車のご用命は
無線室（横浜）
☎045（663）8181（ハイハイ）
ご意見・ご要望は、
神奈川タクシーセンター ☎045(262)0300

事業名、使途および内容等
東京視察調査にかかるタクシー料金（新横浜～大林組）

按分による支出の場合の記載事項	按分の率
政務活動費として支出する額	1,500 円

(注) 1 領収書等は、この様式に添付してください。
2 政務活動に伴う経費とそれ以外の活動に伴う経費との按分が必要な場合は、「按分による支出の場合の記載事項」の欄に、按分の率を記載してください。
3 添付した領収書等の金額のうち、政務活動費として支出する額を記載してください。

（参考様式１）

領収書等の添付様式

使途項目	調査研究費・研修費・広聴広報費・要請陳情等活動費・会議費・資料作成費・資料購入費・事務所費・事務費・人件費
整理番号	44

領収書その他の証拠書類の添付欄

㊹

領　収　書

日付　2024年08月06日
車番　[redacted]
基本運賃　¥1400-
合　計　¥1400-
（内消費税等　¥127-）
---------- 内訳 ----------
現金支払　¥1400-

登録番号：T2020001012817
kmグループ　国際自動車㈱　横浜営業所
神奈川県横浜市南区六ツ川3-13-6
忘れ物、領収書問合せ　045-711-0797
お客さま相談室　0120-717-039
km呼ぶなら
「S.RIDE」
ダウンロード用QRコード
<ナビコード>
[redacted]
（営業回数2111）

事業名、使途および内容等
東京視察調査にかかるタクシー料金（大林組～新横浜）

按分による支出の場合の記載事項	按分の率
政務活動費として支出する額	1,400 円

(注) 1　領収書等は、この様式に添付してください。
2　政務活動に伴う経費とそれ以外の活動に伴う経費との按分が必要な場合は、「按分による支出の場合の記載事項」の欄に、按分の率を記載してください。
3　添付した領収書等の金額のうち、政務活動費として支出する額を記載してください。

(参考様式１)

領収書等の添付様式

使途項目	調査研究費・研修費・広聴広報費・要請陳情等活動費・会議費・資料作成費・資料購入費・事務所費・事務費・人件費
整理番号	47

領収書その他の証拠書類の添付欄

47

カプセル&サウナ 川崎ビッグ ☎044-246-0008

神奈川県 川崎市 小川町15-11
TEL.044-246-0008

事業者名 株式会社ヒトイチ
登録番号 T6020001112340

領　収　書

井狩辰也　様

¥3，600－

（消費税等含む）

但し、施設ご利用代と[redacted]

２０２４年　８月　７[redacted]紙
上記金額正に領収致しました。

24/08/07

事業名、使途および内容等	
東京視察調査にかかる宿泊料金（川崎ビッグ）	
按分による支出の場合の記載事項	按分の率
政務活動費として支出する額	3,600 円

(注) 1　領収書等は、この様式に添付してください。
2　政務活動に伴う経費とそれ以外の活動に伴う経費との按分が必要な場合は、「按分による支出の場合の記載事項」の欄に、按分の率を記載してください。
3　添付した領収書等の金額のうち、政務活動費として支出する額を記載してください。

（参考様式１）

領収書等の添付様式

使途項目	調査研究費・研修費・広聴広報費・要請陳情等活動費・会議費・資料作成費・資料購入費・事務所費・事務費・人件費
整理番号	48

領収書その他の証拠書類の添付欄

㊽

ご利用ありがとうございます。

NEXCO 西日本

料金所では一旦停車してください。

領　収　書

料金所　　佐用本線

お問い合わせは、西日本お客さまセンター
フリーダイヤル　０１２０－９２４－８６３
上記番号をご利用になれないお客さまは
０６－６８７６－９０３１（通話料有料）

２４年　８月２１日１８時５３分

車種　普通

通行料金　　￥４，５７０－

※通行料金の消費税率は１０％です

（現金）

－入口料金所－　草津田上

ＥＴＣ車載器購入助成キャンペーン実施中

ｈｔｔｐｓ：／／ｅｔｃ－２０２４．ｊｐ／

西日本高速道路株式会社

大阪府大阪市北区堂島１－６－２０

登録番号：Ｔ３１２０００１１１２３４１

取扱番号２１４－００５１６１９－００

事業名、使途および内容等
鳥取視察調査にかかる高速料金（草津田上～鳥取佐用）

按分による支出の場合の記載事項	按分の率
政務活動費として支出する額	4,570　円

(注) 1　領収書等は、この様式に添付してください。
2　政務活動に伴う経費とそれ以外の活動に伴う経費との按分が必要な場合は、「按分による支出の場合の記載事項」の欄に、按分の率を記載してください。
3　添付した領収書等の金額のうち、政務活動費として支出する額を記載してください。

(参考様式１)

領収書等の添付様式

使途項目	調査研究費・研修費・広聴広報費・要請陳情等活動費・会議費・資料作成費・資料購入費・事務所費・事務費・人件費
整理番号	50

領収書その他の証拠書類の添付欄

50

領収書 兼 利用明細書

井狩辰也 様

領収金額			¥8,829
宿泊代			¥8,829
小計			¥8,829
(10%対象	¥8,829	内消費税	¥802)
(8%対象	¥0	内消費税	¥0)
合計			¥8,829

＊軽減税率適用 ＊＊ 非課税対象

現金 ¥8,829

宿泊期間:2024/08/21 - 2024/08/22

アパホテル〈鳥取駅前南〉

〒680-0845
鳥取県鳥取市富安2丁目138-2
TEL:(0857)27-8811
FAX:(0857)27-8830

アパホテル株式会社
登録番号: T4010401043403
取引番号: 240821000452597

担当者

[redacted]

収入印紙

・本領収書は再発行できません。2024/08/21

事業名、使途および内容等

鳥取視察調査にかかる宿泊料金（アパホテル）

按分による支出の場合の記載事項	按分の率
政務活動費として支出する額	8,829 円

(注) 1 領収書等は、この様式に添付してください。
2 政務活動に伴う経費とそれ以外の活動に伴う経費との按分が必要な場合は、「按分による支出の場合の記載事項」の欄に、按分の率を記載してください。
3 添付した領収書等の金額のうち、政務活動費として支出する額を記載してください。

（平成28年３月７日付滋議第88号通知様式）

活動報告書（海外・県外）

日程	令和6年8月6日～令和6年8月7日
訪問先	令和6年8月６日 大林組次世代研修施設 令和６年8月７日 東京国立近代美術館 「新しい国道１号バイパス建設促進議員連盟」総会 （衆議院第一議員会館）
目的・内容	《大林組次世代研修施設》 この施設は、日本初の高層木造耐火建築物である。びわ湖材を含め木材の活用を増やしていくために、高層木造建築物の今後の取り組みや可能性について調査を行った。 《東京国立近代美術館》 東京国立近代美術館、大阪中之島美術館、パリ市立近代美術館のコレクションが企画展として展示されていた。ひとつのテーマで他の美術館と連携しての展示、また、それぞれの作品が日本語、中国語、韓国語、英語で紹介されていたことなど参考となった。 《「新しい国道１号バイパス建設促進議員連盟」総会》 滋賀・京都間の国道一号のバイパスを更に推進していくための総会に出席した。

（平成28年３月７日付滋議第88号通知様式）

活動報告書（海外・県外）

日程	令和6年8月22日
訪問先	8月22日　鳥取市経済観光部
目的・内容	《鳥取市経済観光部》 奥村芳正議員、桑野仁議員とともに、希望ヶ丘文化公園の活性化の参考とするため、鳥取砂丘西側エリアでの滞在型観光施設の整備と同エリアに開業予定のリゾートホテルについて調査を行い、サウンディング型市場調査や事業概要について意見交換を行った。

（参考様式１）

領収書等の添付様式

使途項目	調査研究費・研修費・広聴広報費・要請陳情等活動費・会議費・資料作成費・資料購入費・事務所費・事務費・人件費
整理番号	51

領収書その他の証拠書類の添付欄

51

請求書

令和6年11月12日

井狩 辰也 様

毎々格別のお引立に預り有難うございます。
下記のとおりご請求申し上げます。

御請求額 ¥61,170

(A)預り金

（ / ）

海外旅行・国内旅行
滋賀県知事登録第3－107号・(社団法人)全国旅行業協会員
武田観光株式会社
TAKEDA TRAVEL CO.,LTD.
代表取締役 武田 正大

本社 〒525－0028 滋賀県草津市上笠2丁目8番13号
TEL 077－564－4114 FAX 077－565－0213
湖南支店 〒520－3242 滋賀県湖南市菩提寺西1丁目7番4号
TEL 0748－74－1294 FAX 0748－74－2858
営業 本社・湖南営業

登録番号 T5－1600－0101－2957

担当者 [redacted] ㊞

支払明細	日付	支払先	(内)	単価	数	小計	
宿泊代	11/4～11/5	ドーミーイン川崎		14,450	1	14,450	※
ツアー費用							
食料代（夕食）							
乗務員昼食代							
乗務員宿泊代							
昼食代							
飲料代（昼食）							
観光費（入場料）							
レンタカー代							
貸切タクシー代	11/4	山下タクシー		6,000	1	6,000	※
ガイド代							
通行料							
駐車料							
JR券代	11/4～11/5	JR 野洲～京都～川崎	往復	39,120	1	39,120	※
旅行傷害保険代	〃	損保ジャパン		500	1	500	
取扱手数料	〃	T観光		1,100	1	1,100	※
添乗費							
入湯税							
宿泊税							
(B)合計				61,170			
(C)残金（B－A）＝				61,170			

※消費税10%対象		
	税抜価格	55,155
	消費税額	5,515

銀行振込の依頼

お手数ですが下記の銀行へお振込お願い致します。なお、振込手数料はお客様ご負担でお願い致します。

[redacted]

（しがぎん）自動サービス ご利用明細

毎度ご利用いただきありがとうございます。

[redacted]

取引区分			
振込			印紙税
取扱店	お取扱店	端末番号	年月日
0164	261	082	06-11-12
銀行番号	支店番号	科目・口座番号	
受入金額		（ ¥70,000）	
お取扱金額（枚）	万 千 百 十 万 千 百 十 円		おつり ¥8390
[redacted]	時刻 15:05		¥61,170 ㊞
料金 ¥710			㊞

ご案内

[redacted] タケダ カンコウ（カ 様へ

イカリタツヤ 様から

●このご利用明細は、お持ち帰りください。
●このお取引は（しがぎん）キャッシュカード規定により、お取扱いさせていただきました。

滋賀銀行
別003292号

事業名、使途および内容等	
川崎市視察調査にかかる交通費・宿泊費・手数料	
按分による支出の場合の記載事項	按分の率
政務活動費として支出する額	61,110 円

2 政務活動に伴う経費とそれ以外の活動に伴う経費との按分が必要な場合は、「按分による支出の場合の記載事項」の欄に、按分の率を記載してください。
3 添付した領収書等の金額のうち、政務活動費として支出する額を記載してください。

（平成28年３月７日付滋議第88号通知様式）

活動報告書（海外・県外）

日程	令和6年11月4日～令和6年11月5日
訪問先	11月4日　第41回全国都市緑化かわさきフェア 11月5日　川崎市役所
目的 ・ 内容	《第４１回全国都市緑化かわさきフェア》 川崎市で第４１回をむかえる緑化フェアが開催され、どのような演出をされているのか、どのように賑わいにつながっているのかを調査した。富士見公園・等々力緑地・生田緑地の３つの公園をコア会場とされ、南北に細長い川崎市全体が会場になっているように感じられた。それぞれの公園に魅力があり、一つひとつの公園を楽しむとともに、３つの公園を移動することから川崎市全体に活気を与えている印象を持った。都市圏での開催で多くの方が訪問され活気があった。 《川崎市役所》 全国都市緑化かわさきフェアの開催までの取り組み、関係団体との調整、費用面の確保などについて説明を受け、意見交換を行った。

（参考様式１）

領収書等の添付様式

使途項目	調査研究費・研修費・広聴広報費・要請陳情等活動費・会議費・資料作成費・資料購入費・事務所費・事務費・人件費
整理番号	57

領収書その他の証拠書類の添付欄

57

ご利用ありがとうございます。

滋賀県道路公社

料金所では一旦停車してください。

領　収　書

料金所　琵琶湖大橋

TEL (077)585-1129

25年 1月 5日 3時53分

車種 普通

通行料金 ¥150－

※通行料金の消費税率は10%です。

（現金）

登録番号：T7160005000535

取扱番号2018－08－00

[redacted]

事業名、使途および内容等
岩手県視察調査にかかる交通費（琵琶湖大橋料金）

按分による支出の場合の記載事項	按分の率
政務活動費として支出する額	150 円

(注) 1 領収書等は、この様式に添付してください。

2 政務活動に伴う経費とそれ以外の活動に伴う経費との按分が必要な場合は、「按分による支出の場合の記載事項」の欄に、按分の率を記載してください。

3 添付した領収書等の金額のうち、政務活動費として支出する額を記載してください。

（参考様式１）

領収書等の添付様式

使途項目	調査研究費・研修費・広聴広報費・要請陳情等活動費・会議費・資料作成費・資料購入費・事務所費・事務費・人件費
整理番号	58

領収書その他の証拠書類の添付欄

58

ご利用ありがとうございます。

NEXCO 西日本

料金所では一旦停車してください。

領　収　書

料金所　　茨　木

お問い合わせは、西日本お客さまセンター
フリーダイヤル　０１２０－９２４－８６３
上記番号をご利用になれないお客さまは
０６－６８７６－９０３１（通話料有料）

２５年　１月　５日　４時４２分

車種　普通

通行料金　　¥１，２６０－

※通行料金の消費税率は１０％です

（現金）

－入口料金所－　京都東

西日本高速道路株式会社

大阪府大阪市北区堂島１－６－２０

登録番号：Ｔ３１２０００１１１２３４１

取扱番号２０６－００４９０４１７－００

[redacted]

事業名、使途および内容等
岩手県視察調査にかかる高速料金（京都東～茨木）

按分による支出の場合の記載事項	按分の率
政務活動費として支出する額	1,260　円

(注) 1　領収書等は、この様式に添付してください。
2　政務活動に伴う経費とそれ以外の活動に伴う経費との按分が必要な場合は、「按分による支出の場合の記載事項」の欄に、按分の率を記載してください。
3　添付した領収書等の金額のうち、政務活動費として支出する額を記載してください。

(参考様式１)

領収書等の添付様式

使途項目	調査研究費・研修費・広聴広報費・要請陳情等活動費・会議費・資料作成費・資料購入費・事務所費・事務費・人件費
整理番号	59

領収書その他の証拠書類の添付欄

59

大阪国際空港駐車場

TEL 06-6856-7300

関西エアポート株式会社
大阪府豊中市蛍池西町3-583
登録番号 T9120001194911

領収証

精算機 #04　P 精算No.000241
発券機 #20　発券No.062017
入庫時刻　2025年 1月 5日(日) 05:06
出庫時刻　2025年 1月 6日(月) 19:38
駐車時間　1日 14:32
駐車料金　A料金　5,200円
==========
合　計　5,200円
現金領収額　5,200円
お預り　10,000円
お釣り　4,800円
合計は消費税率10%対象(税込)です。

またのご利用をお待ちしております。

事業名、使途および内容等

岩手県視察調査にかかる駐車料金（大阪国際空港駐車場）

按分による支出の場合の記載事項	按分の率
政務活動費として支出する額	5,200 円

(注) 1　領収書等は、この様式に添付してください。
2　政務活動に伴う経費とそれ以外の活動に伴う経費との按分が必要な場合は、「按分による支出の場合の記載事項」の欄に、按分の率を記載してください。
3　添付した領収書等の金額のうち、政務活動費として支出する額を記載してください。

（参考様式１）

領収書等の添付様式

使途項目	調査研究費・研修費・広聴広報費・要請陳情等活動費・会議費・資料作成費・資料購入費・事務所費・事務費・人件費
整理番号	60

領収書その他の証拠書類の添付欄

60

ご利用ありがとうございます。

NEXCO 西日本

料金所では一旦停車してください。

領　収　書

料金所　京都東

お問い合わせは、西日本お客さまセンター
フリーダイヤル　０１２０－９２４－８６３
上記番号をご利用になれないお客さまは
０６－６８７６－９０３１（通話料有料）

２５年　１月　６日２０時２２分

車種　普通

通行料金　￥１，６６０－

※通行料金の消費税率は１０％です

（現金）

－入口料金所－　中国豊中

西日本高速道路株式会社

大阪府大阪市北区堂島１－６－２０

登録番号：Ｔ３１２０００１１１２３４１

取扱番号２０５－０２３０１９４９－００

事業名、使途および内容等

岩手県視察調査にかかる高速料金（中国豊中～京都東）

按分による支出の場合の記載事項	按分の率
政務活動費として支出する額	1,660 円

(注) 1　領収書等は、この様式に添付してください。
2　政務活動に伴う経費とそれ以外の活動に伴う経費との按分が必要な場合は、「按分による支出の場合の記載事項」の欄に、按分の率を記載してください。
3　添付した領収書等の金額のうち、政務活動費として支出する額を記載してください。

（参考様式１）

領収書等の添付様式

使途項目	調査研究費・研修費・広聴広報費・要請陳情等活動費・会議費・資料作成費・資料購入費・事務所費・事務費・人件費
整理番号	61

領収書その他の証拠書類の添付欄

61

ご利用ありがとうございます。

滋賀県道路公社

料金所では一旦停車してください。

領　収　書

料金所　琵琶湖大橋

TEL (077)585-1129

25年 1月 6日20時44分

車種 普通

通行料金 ¥150

※通行料金の消費税率は10%です

（現金）

登録番号：T7160005000535

取扱番号2029-04-00

事業名、使途および内容等	
岩手県視察調査にかかる交通費（琵琶湖大橋料金）	
按分による支出の場合の記載事項	按分の率
政務活動費として支出する額	150 円

(注) 1　領収書等は、この様式に添付してください。

2　政務活動に伴う経費とそれ以外の活動に伴う経費との按分が必要な場合は、「按分による支出の場合の記載事項」の欄に、按分の率を記載してください。

3　添付した領収書等の金額のうち、政務活動費として支出する額を記載してください。

(参考様式１)

領収書等の添付様式

使途項目	調査研究費・研修費・広聴広報費・要請陳情等活動費・会議費・資料作成費・資料購入費・事務所費・事務費・人件費
整理番号	62

領収書その他の証拠書類の添付欄

62

ご請求明細書
Amount Description
株式会社グリーンズ
登録番号 T5190001014736

ありがとうございました。
またのご利用をお待ち申し上げております。
Thank you very much, and we look forward to serving you again on your next visit.

CHOICE HOTELS JAPAN
コンフォートホテル北上
TEL 0197-62-0711
FAX 0197-62-0712

客室番号 Room No.	お名前 Name Of the Guest	人数 Pers	利用日 Date
407	様 井狩 辰也 様	1	25.01.05 → 25.01.06(1泊)

日付 Date	摘要 Description	料金 Charges	お支払 Payment	備考 Remarks
01.05	お支払い(現金)		CA 5,800	
01.05	ご宿泊料金	5,800		
	小計 Sub Total	5,800	5,800	

(内消費税 Con. Tax ¥527)
(標準税率対象額 10% ¥5,300)
(標準税率消費税額 10% ¥527)
(軽減税率対象額 8% ¥0)
(軽減税率消費税額 8% ¥0)

ご請求額 Balance Due
ご返金額 Refund

発行No. 168927
No. 202501050050 C
発行日 2025/01/05
2401 CA 2

ご署名 Signature
会社名 Firm

株式会社グリーンズ
https://www.choice-hotels.jp/hotel/kitakami/
(1/1)

領収書
Receipt

No. 202501050050 C
2025/01/05

井狩 辰也 様

¥5,800

上記正に領収致しました
但、

自治体申告用
住所に宿泊者市
長様表示記載

コンフォートホテル北上
〒024-0032 岩手県北上市川岸1丁目2−1
TEL 0197-62-0711 FAX 0197-62-0712
作成地：株式会社グリーンズ 〒510-0067 三重県四日市市浜田町6-3

CHOICE HOTELS JAPAN

事業名、使途および内容等
岩手県視察調査にかかる宿泊料金（コンフォートホテル北上）

按分による支出の場合の記載事項	按分の率
政務活動費として支出する額	5,800 円

(注) 1 領収書等は、この様式に添付してください。
2 政務活動に伴う経費とそれ以外の活動に伴う経費との按分が必要な場合は、「按分による支出の場合の記載事項」の欄に、按分の率を記載してください。
3 添付した領収書等の金額のうち、政務活動費として支出する額を記載してください。

（参考様式１）

領収書等の添付様式

使途項目	調査研究費・研修費・広聴広報費・要請陳情等活動費・会議費・資料作成費・資料購入費・事務所費・事務費・人件費
整理番号	63

領収書その他の証拠書類の添付欄

63

領収証 RECEIPT

JTB

登録番号：T8010701012863
No. 2024-1713-00661
発行日：2025年2月12日

井狩　辰也　様

下記の金額正に領収いたしました。

¥259,700*

株式会社ＪＴＢ
滋賀支店
〒520-0043 大津市中央3-1-8
大津第一生命ビルディング1階

2025年1月29日～2025年2月1日
但し ご旅行代金、国内空港施設使用料、
ジャンボタクシー代金として

※軽減税率対象

取引日	品名	単価	利用数	金額	備考	消費税
	ご旅行代金	¥239,000	1	¥239,000		対象外
	国内空港施設使用料	¥3,100	1	¥3,100		10%
	ジャンボタクシー代金	¥17,600	1	¥17,600	空港送迎分	10%
	(団体名 滋賀県議会議員自民党 国際関係議員会 海外視察)					
合計				¥259,700		

代金計	(税込)	うち消費税
	¥259,700	¥1,881
(10%対象)	¥20,700	¥1,881
(対象外)	¥239,000	¥0

ご利用明細

毎度ご利用いただきありがとうございます。

取引区分：口座振替

お取扱番号	お取扱店	端末番号	年月日
0022	225	090	07-01-17

銀行番号　支店番号　科目・口座番号

お取扱枚数(枚)　おつり

送信番号　時刻 12:42　お取引金額 ¥259,700

手数料 ¥440　税 ＊＊＊＊＊＊＊＊＊＊＊＊＊＊

ご案内

カ）ツ゛エイテイーヒ゛ー 様へ
イカリ タツヤ 様から

●このご利用明細は、お持ち帰りください。
●このお取引は（しがぎん）キャッシュカード規定により、お取扱いさせていただきました。

滋賀銀行

1月17日、銀行振込にて入金

出納責任者	
取扱者	

領収個所名、領収印の無いもの及び金額訂正のもの

財認番号第2019-099

事業名、使途および内容等	
バンコク視察調査費用・振込手数料	
按分による支出の場合の記載事項	按分の率
政務活動費として支出する額	260,140 円

2　政務活動に伴う経費とそれ以外の活動に伴う経費との按分が必要な場合は、「按分による支出の場合の記載事項」の欄に、按分の率を記載してください。
3　添付した領収書等の金額のうち、政務活動費として支出する額を記載してください。

滋賀県議会議員自民党　国際関係議員会　タイ王国バンコク視察研究

報告書

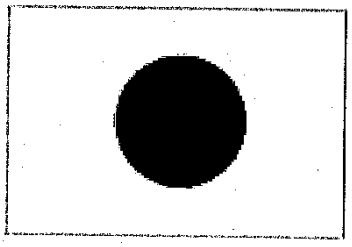

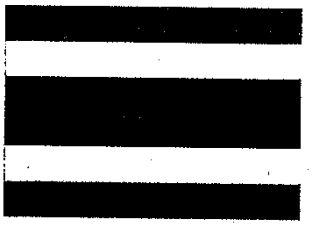

参加者　奥村　芳正　（団長）
桑野　仁
柴田　清行
井狩　辰也
谷　成隆
田中　英樹

日　程　令和７年１月29日～２月１日

ご旅程表

滋賀県議会議員自民党 国際関係議員会様

観光庁長官登録旅行業第64号
株式会社JTB
滋賀支店
支店長: 植西 祐一郎
総合旅行業務取扱管理者: [redacted]
担当者: [redacted]
作成日: 2025年1月24日

ご旅行先　バンコク　方面　ご参加人員　6名様
旅行期間　2025年1月29日（水）～2025年2月1日（土）

欧	月日(曜)	地名	現地時刻	交通機関	行程	食事
1	1月29日(水)	滋賀県庁発	07:00	ハイヤー	ジャンボハイヤーにて関西空港へ	
		関西空港着	09:00		4階団体カウンターへお越しください	
		関西空港発	11:00	TG623	空路、直行便にてバンコクへ	
		バンコク着	15:45	専用車	バンコク到着後、入国審査 到着出口Cゲートへ 現地ガイドが団体名のステッカーを持って お出迎え、専用車にてホテルへ ※夕食はお客様手配 ホテル ジャル シティ バンコク泊	昼;機内 夕: －
2	1月30日(木)	バンコク		専用車	9:00 ホテル発 【お客様手配】 10:30～11:30 高橋金属タイランド株式会社 視察 TAKAHASHI METAL INDUSTRIES (THAILAND) CO., LTD. 視察後、バンコク市内へ 13:00頃 バンコク市内昼食とお買い物 （昼食場所は現地にて相談の上、ご案内） 昼食後、専用車にて大使館へ 【お客様手配】 15:00～17:00 在タイ王国日本国大使館 大使館訪問後、ガイド誘導で公共交通機関（MRT・BTS）を利用し、ホテルへ ※夕食はお席手配 ※専用車は9:00～15:00まで手配 ※ガイドは9:00～18:00まで手配 ホテル ジャル シティ バンコク泊	朝:ホテル 昼: － 夕: －

欧	月日(曜)	地　名	現地時刻	交通機関	行　　程	食　事
3	1月31日 (金)	バンコク		専用車	午前：メイクローン鉄道市場視察 ホテルロビーでガイドと合流 6:45 ホテル発 専用車にてメークロン駅へ 8:30～9:00 メークロン駅到着 駅にて電車の到着鑑賞 9:00 メークロン駅発の列車へ乗車 9:26 Ban Na Khwang 駅着 9:30～10:00 Ban Na Khwang 駅発 バンコク市内まで専用車にて移動 11:30～12:00 バンコク市内着 関西電力の方と合流後、お客様ご自身で昼食 ※専用車・ガイドは 12:00 まで手配 昼食後 【お客様手配】 13:30～ Kansai Energy Solutions (Thailand) Co., Ltd 視 察 (関西電力グループ) お客様ご自身で移動 【お客様手配】 15:00～16:00 滋賀銀行バンコク駐在員事務所視察 視 察 視察後、お客様ご自身にてホテルへ	朝:ホテル 昼： － 夕： －
				専用車	レイトチェックアウト 18:00 まで ホテル周辺にてお客様ご自身で夕食 夕食後、ホテルでガイドと合流し空港へ	
			20:00		空港到着	
			21:30	TG622	空路、直行便にて帰国の途へ	
		バンコク発	23:59		(機中泊)	
4	2月1日 (土)	関西空港着	07:20		到着後、入国審査	
		関西空港発	08:00	ハイヤー	ジャンボハイヤーにて滋賀県庁へ	朝：機内
		滋賀県庁着	10:00			

※この日程表は最も新しい資料により作成しておりますが、交通機関の都合により出発到着時刻の変更が生ずる事があります。
※利用予定航空会社： TG ：タイ航空
ご注意：発着時間、交通機関等は変更になる場合があります。

☆時間の目安

早朝	朝	午前	午後	夕刻	夜	深夜
04:00	06:00	08:00	12:00	16:00	18:00	23:00 04:00

ご旅行代金および諸費用内訳書

観光庁長官登録旅行業第64号
株式会社ＪＴＢ
滋賀支店
〒 520-0043
住所 滋賀県大津市中央3丁目1番8号
大津第一生命ビルディング
支店長 植西 祐一郎
総合旅行業務取扱管理者 [redacted]
担当者 [redacted]

滋賀県議会議員自民党 国際関係議員会 御中

事業名：タイ・バンコク視察

代金の内訳については、以下のとおりでございます。

- ご旅行期間：2025年1月29日（水）～2月1日（土） 4日間
- 渡 航 先： タイ・バンコク
- ご参加人数：6名様

作成日 2025年1月14日
129526-003

受注型旅行代金

項目	内容	単価	数量	金額
交通費	航空運賃 関西空港～バンコク（往復）エコノミークラス※日程表記載のフライト	100,000	6	¥600,000
	航空関連諸費用 燃油サーチャージ・出国税・海外空港税	27,600	6	¥165,600
				¥0
現地交通費・ガイド費用	1日目 1月29日 日程表記載	43,415	1	¥43,415
	2日目 1月30日 日程表記載	115,598	1	¥115,598
	3日目 1月31日 日程表記載	139,901	1	¥139,901
				¥0
宿泊代	HOTEL JALCITY BANGKOK 2泊2朝食付	46,100	6	¥276,600
				¥0
海外小計				¥1,341,114
※交通費（課税対象）	滋賀県庁～関西空港 ハイヤー代	47,300	1	¥47,300
	関西空港～滋賀県庁 ハイヤー代	47,300	1	¥47,300
	有料道路・駐車代料金	11,000	1	¥11,000
	航空関連諸費用 関西空港使用料	3,100	6	¥18,600
国内小計				¥124,200
企画料金		15,500	6	¥93,000
企画料金調整分		-114	1	¥-114
旅行代金 合計（A）				**¥1,558,200**
お一人様あたり旅行代金		**259,700**	**6**	**¥1,558,200**
（内訳）	課税対象外	239,000	6	¥1,434,000
	※交通費課税対象・税込10%	20,700	6	¥124,200
				¥0

取消料	内容	単価	数量	金額
				¥0
				¥0
取消料 計（B）課税対象外	（旅行条件書に基づき算出）			**¥0**

旅行関連諸費用(課税対象外)	内容	単価	数量	金額
				¥0
				¥0
				¥0
				¥0
				¥0
	旅行関連諸費用(課税対象外)合計			¥0

旅行関連諸費用（10%）	内容	単価（税込）	数量	金額
				¥0
				¥0
	旅行関連諸費用(10%)合計			¥0

旅行関連諸費用（8%）*軽減税率対応	内容	単価（税込）	数量	金額
				¥0
	旅行関連諸費用(8%)合計			¥0

旅行関連諸費用 小計	（旅行代金に含まれないもの）	¥0
精算代行手数料(課税対象外)	（上記旅行関連費用のうち該当費用(*)の%）	¥0
精算代行手数料(税込10%)	（上記旅行関連費用のうち該当費用(*)の%）	¥0
旅行関連諸費用 合計（C）		**¥0**

保険料	内容	単価	数量	金額
				¥0
				¥0
保険料 計（D）課税対象外				**¥0**

代行費用	内容	単価	数量	金額
				¥0
代行費用 計（E）課税対象外				**¥0**
総合計（A+B+C+D+E）				**¥1,558,200**

※当社旅行条件書及び取引条件説明書にて定める旅程保証の変更補償金、お客様が取り消しされる場合の取消料の算出にあたっては、
その変更または取り消しをされるお客様の、受領すべき対象サービスのお一人様あたりの内訳代金を合算した旅行代金が算定基礎額となります。

TAKAHASHI METAL INDUSTRIES (THAILAD) CO.,LTD （高橋金属株式会社）

令和７年１月30日（木曜日）

10時から12時訪問

タイバンコク市内からやく１時間の所にあるバンコク・スワンナプーム国際空港に近い所に工場を構えられます。本社は滋賀県長浜市にあります。

TAKAHASHI METAL INDUSTRIES (THAILAD) CO.,LTDに訪問いたしました。

高橋金属株式会社は1940年創業され、1947年ヤンマーディーゼル長浜工場（現ヤンマー（株））との取引開始、1972年松下電器産業株式会社（現パナソニック（株））との取引開始された県内でも優れた企業である。製品は部品加工事業ではプレス加工・金型製作、板へ加工、パイプ加工、電気機器や産業機器の組み立て、プレス加工・金型製作などで、環境商品事業では工業用洗浄機、電解イオン水（アルカリイオン水）などさまざまな工業系製造機械や部品製造を行っている滋賀県を代表する企業である。2000年までは滋賀県内で作られた製品や部品を海外へ輸出されていましたが海外での激しい競争による企業強化をはかることを目指して、特に労働賃金などの安い海外のアジア地区において事業を展開することとなり、2004年に中国上海市に高橋金属貿易有限公司設立、2005年に中国蘇州市に高橋金属製品有限公司設立され、2006年より中国蘇州にて電解イオン水洗浄システムの製造を開始され海外工場での事業を開始されました。経営理念は高い技術と品質でお客様に最適なマシンをご提供し、頼りになるスタッフを育成し、必要とされる会社を目指します。タイバンコクでの企業理念は　東南アジアの包括拠点として、お客様に最適な商品・サービスの提供を行い、アセアン社会に広く貢献致します。

2011年にタイ バンコクに　TAKAHASHI METAL INDUSTRIES（THAILAND）CO.,LTD. 設立を設立され現在で14年目になるそうです。現在の社員数は62名（内に人材派遣会社から20名）での事業展開で日本からは３名のスタッフがバンコクに派遣されていました。タイのルールにより３名の日本人に対して１：４の割合で３名に対して12名のタイ人の従業員を雇用するルールがあるそうです。（日本大使館や滋賀銀行でルールを押し教えていただきました）また、タイ法人の出資は高橋金属49%、現地タイ企業51%もルールだそうです。

TAKAHASHI METAL INDUSTRIESでは装置事業と部品事業の２部門での操業であり、バイクの部品生産時の金属カスを清掃する洗浄機を全てオリジナルで各企業の形にあった洗浄機

を設計から製品組み立てまで一貫体制で行う事業部と特殊自動車部品を製造する事業部で構成されていました。特に材料は現地でも調達されていますが、品質には注文先からの要望もあり日本製が多いそうです。取引先は95%が日系企業になっていて、今後は売上高を揚げて行こうと考えると現地企業などとの取引が課題であるそうです。滋賀銀行バンコク支店でお話を聞いた時には、滋賀からに企業に多くのお客様を紹介することも仕事の一部ですとのお話もあり、今後の参考にとTAKAHASHI METAL INDUSTRIES様のお話をいたしました。現在のTAKAHASHI METAL INDUSTRIESさんの経営状況はタイにて自動車の売り上げが低迷している（日本大使館では自動車売上の低迷の原因をお聞きする）ことでの今後の売り上げ心配をされていました。特に2025年度中にスバル、スズキの自動車工場の閉鎖が決まっていてタイからの撤退をすることや自動車の新製品が出てこないことでの新規注文もなく今後のTAKAHASHI METAL INDUSTRIESでの部品生産への対応を心配されていました。従業員の給料は日本円で10万円前後で、大半が地方からの若者であり、住宅手当や食事手当も約10,000円づつ支給して社員や派遣社員の確保にも苦労されている様です。日本人スタッフにはバンコク中心部に住まいと運転手付き自動車（タイでは就労ビザ取得者には車の運転が認められていない）現地の給料も支給されているので現地法人の苦労も伺えるが、そのような諸諸な経費を差し引いても現地にて、法人による工場稼働が利益を産んでいる事に少し疑も感じた。

TAKAHASHI METAL INDUSTRIES (THAILAD) CO.,LTD （高橋金属株式会社）

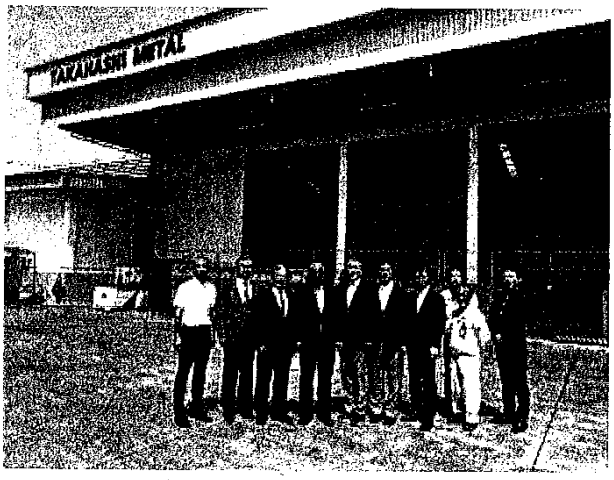

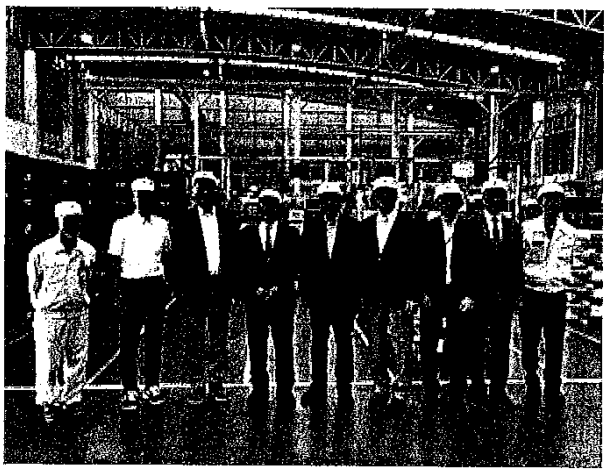

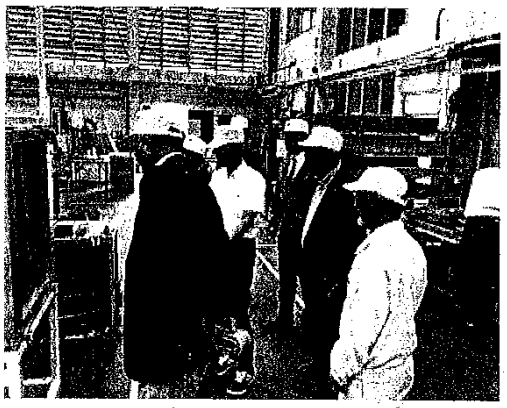

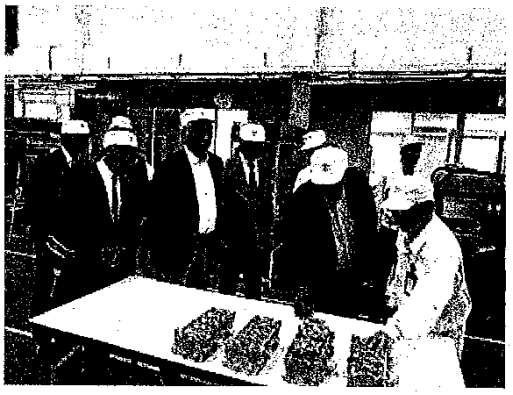

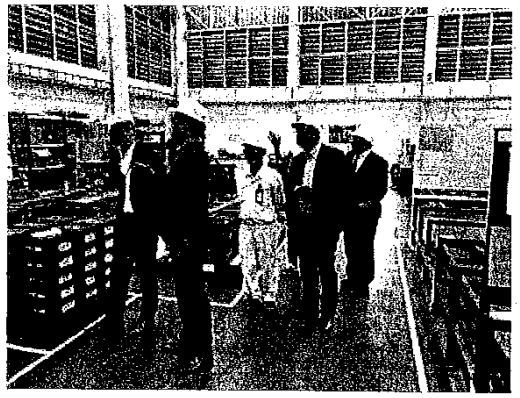

TMI★T

[redacted]

Managing Director โคจิ นิชิทานิ

TAKAHASHI METAL INDUSTRIES (THAILAND) CO.,LTD.
บริษัท ทาคาฮาชิ เมทัล อินดัสตรีส์ (ประเทศไทย) จำกัด
88/85 Moo 15, Bangsaothong, Bangsaothong District, Samutprakarn 10570
TEL : +66-(0)2-181-6753-54 , +66-(0)2-130-7188
Mobile : [redacted] E-mail : [redacted]
https : // www.takahasi-k-group.jp TAX ID : 0-1055-54157-48-2 (Head Office)

TMI★T

[redacted]

Industrial Parts Division General Manager ฮิเดะยูคิ คิตะมูระ

TAKAHASHI METAL INDUSTRIES (THAILAND) CO.,LTD.
บริษัท ทาคาฮาชิ เมทัล อินดัสตรีส์ (ประเทศไทย) จำกัด
88/85 Moo 15, Bangsaothong, Bangsaothong District, Samutprakarn 10570
TEL : +66-(0)2-181-6753-54 Ext.181 , +66-(0)2-130-7188 Ext.181
Mobile : [redacted] E-mail : [redacted]
https : // www.takahasi-k-group.jp TAX ID : 0-1055-54157-48-2 (Head Office)

TMI★T

[redacted]

Industrial Machinery Division General Manager มุสึมิ โยสึฮิกะ

TAKAHASHI METAL INDUSTRIES (THAILAND) CO.,LTD.
บริษัท ทาคาฮาชิ เมทัล อินดัสตรีส์ (ประเทศไทย) จำกัด
88/85 Moo 15, Bangsaothong, Bangsaothong District, Samutprakarn 10570
TEL : +66-(0)2-181-6753-54 , +66-(0)2-130-7188
Mobile : [redacted] E-mail : [redacted]
https : // www.takahasi-k-group.jp TAX ID : 0-1055-54157-48-2 (Head Office)

在タイ王国日本大使館 訪問　　令和７年１月30日（木曜日）　　15時から17時まで

在タイ王国日本大使館では公使の[redacted]様やお二人の一等書記官がお迎えいただき歓迎を受けました。まずはタイ経済の現状についてご説明を受けました。人口は6,600万人でASEAN第４位、GDPは約５千億ドルで日本の９分の１で、一人当たりのGDPは約７千ドルで日本の５分の１、これもASEAN4位、しかし、日本同様に急速な少子高齢化が進み大きな問題に直面していることである。タイ人の海外就労先は１位台湾、２位韓国、３位日本の順番で日本にも1,7万人の就労者が来日して頂いています。

先ほども述べられましが少子高齢化は生産年齢人口（16才～65才）の減少であり出生率は1,1であり、日本に2023出生率の1,3よりはるかに低く日本でも大きな問題ではあるがタイ経済の深刻な問題であった。もう一つが所得格差が激しく低所得者の家計債務問題では車（トラック型自動車）を借金にて購入してなかなか返済出来ない問題が多く生じた為に昨年より低所得者に対して債務が出来ない政策が取られタイ国内での車の販売が低迷している１つの要素であることをご説明いただき、午前中に伺った高橋金属様でのお話と繋がりがありました。また、タイでもEV政策が推進され車販売では中国製のEV車が多く売り上げを伸ばしていることもお聞きしました。今後は付加価値化や産業競争力の工場に力を注ぎ、働く場所の新設・重点産業の誘致・育成・インフラ開発・での新都市開発を推進してデジタル人材の育成に力を注がれて行く流れだそうです。これも現状の少し前日本と似てきています。

興味を持った新政策では高度人材育成として日本の高専をモデルにした新たな学校種である『KOSEN』が2019年発足して2024年３月に初の卒業生を排出したそうで、滋賀県の少し前を行っている現状を見ました。

タイから日本への観光客は115万人でコロナ前は135万人であったのでまだ、まだまだ戻っていない現状であります、滋賀県へは2023年に7,230泊のデーターはあるがコロナ前の63％であり、これもなかなか戻っていない現状にあ里ました。今後は滋賀県が目指すインバウンド政策をお聞きしましたが、食・買い物・バエルだそうで特にバエルでは『雪』がASEAN諸国では珍しいので滋賀には近江牛の食と雪を売って行くことが必要であるとアドバイスも頂きました。それと、タイ人へのパッケージツアーをどのように作るか、飛行場から滋賀県各地を巡り飛行場までが大きな今後のポイントになるとアドバイスも頂きました。最後には三重県知事・鳥取県知事・佐賀県知事などは昨年度にはプロモーションにきて頂いてるそうで、是非とも滋賀県三日月知事様にもタイへ来て欲しいと伝えてくださいとお願いもありました。今後もタイからのインバウンド政策は需要であり滋賀県の観光局とも情報を伝えて今後の政策に繋げていきたいと思います。

公使

[redacted]

在タイ王国日本国大使館

在タイ王国日本国大使館

一等書記官

[redacted]

運輸・観光担当

在タイ日本国大使館

[redacted]

一等書記官

177 Witthayu Road, Lumphini,
Pathumwan, Bangkok 10330,
THAILAND

Tel: +66 2696 3000 Ext.502
E-mail: [redacted]

在タイ王国日本国大使館

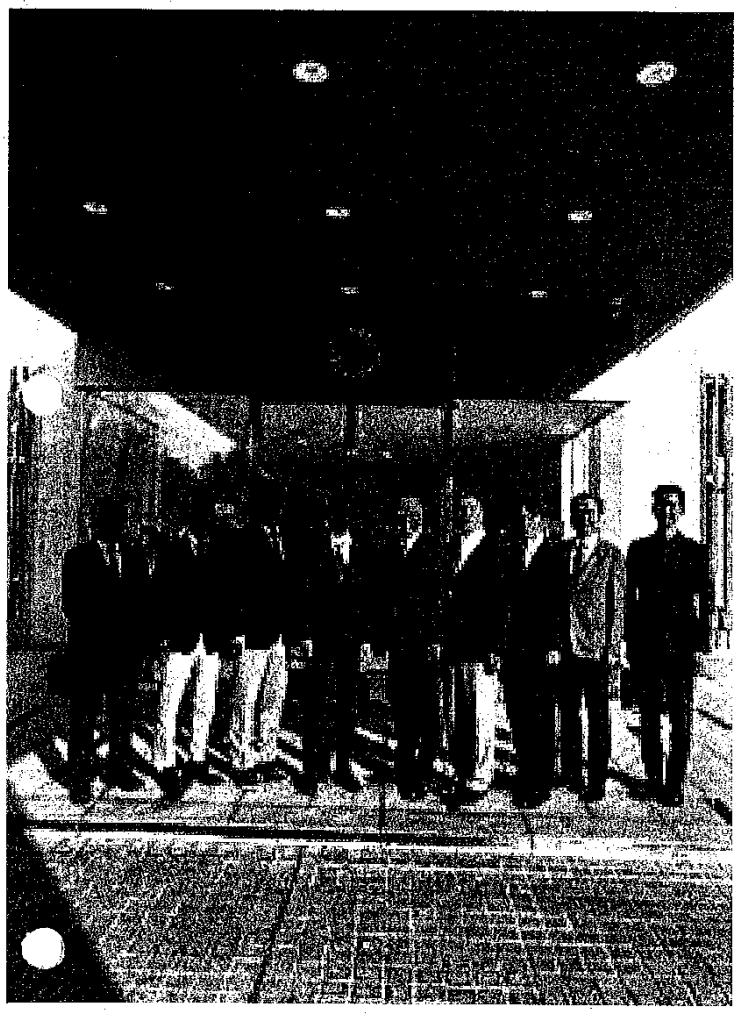

[redacted]公使

[redacted]一等書記官

[redacted]一等書記官

と共に！

メークロン市場視察とタイ国鉄乗車

令和７年１月31日（金曜日）　９時30分から11時まで

早朝６時起床でメークロン市場を車で高速道路を使い向かいました。
メークロン市場とは、タイの首都・バンコクから南西に約70キロ離れたサムットソンクラーム県にあるタイ国鉄・メークロン駅の手前の線路沿い両脇で開かれている市場で、１日８本の電車が通るたびにテントや商品をすばやく片付ける迫力ある市場です。地元では傘たみ市場という意味のタラート・ロムフップと呼ばれています。地元民向けの市場です。
現在は国鉄の駅であるメークロン駅ですが、当初は私鉄の駅でした。しかし、1946年に国有化されたことをきっかけに、線路脇の国有地に貧しい人々が無許可で家を建てはじめ、1980年代から商売を始めたのがメークロン市場のはじまりです。野菜や果物、肉や魚といった食材や、衣類や日用品が売られている地元民向けの市場でしたが、その一風変わった光景が世界中の旅人に広まり、次第に人気観光地となっていきました。タイ湾に面したメークローン川の河口があることから、昔から水運の要所として発展してきました。メークロン市場ですが、１日８本電車が通過するたびに、露店のテントがすばやく折りたたまれ、商品も線路の内側に仕舞われます。折りたたまれたテントと電車の距離は、なんとわずか50センチほど！列車が通過するアナウンスが流れると、商人たちは一斉にテントや商品を仕舞いだし、電車が通過すると何事もなかったかのように再び元通りにテントや商品を戻して営業再開します。いまではタイの一大観光スポットとして人気のあるメークロン市場になりましが、もともとは地元民が日常的に利用するローカルな市場でした。最近では観光客向けのカフェや雑貨店もありましたが、多くの店では野菜・果物・肉・魚といった生鮮食品や、Ｔシャツやスリッパなどの日用品・衣類など生活に必要な商品を売っています。お土産を購入したり食べ歩きをしたりといった日本の観光地の様ではなく、あまり市場そのものでは楽しめませんが、リアルなタイの生活に触れられる、旅情あふれる市場です。その後、メークロン市場駅から２駅向こうのBan Na Khwarg駅までタイ国鉄に乗車させていただき、塩田の続く田舎の風景もバンコク市内との対比が印象に残りました。滋賀での近江鉄道の経営に苦慮していますが、インバンド向けの田舎の鉄道として、少し一部の駅の周辺開発を行い都会の外国人を引き入れる鉄道に政策を作り上げる事は出来ないか？今後の展開を県職員さん達と協議を進めることも重要である感じました。

メークロン市場視察とタイ国鉄乗車

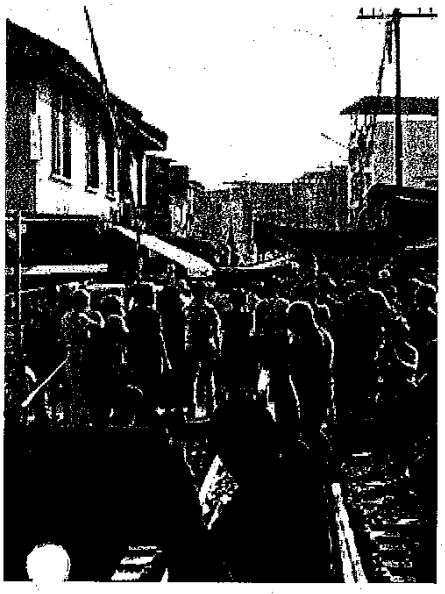

メークロン市場に列車が入ってくる

メークロン市場駅

メークロン市場駅前で

周りには何も無い
Ban Na Khwarg 駅

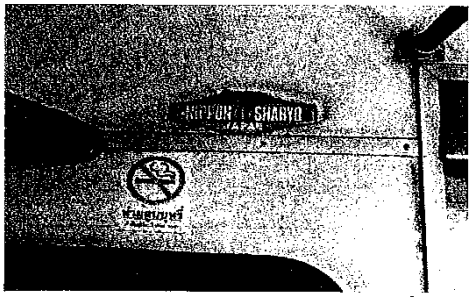

タイ国鉄の車両はの本の古い車両でした

関西エナジーソリューションズ（タイランド）視察

令和７年１月31日（金曜日）　13時30分から15時まで

メークロン市場から２時間かけてバンコク市内に戻り、急いで昼食を取り、モノのレール駅のProm pong駅のすぐ側にある高層ビルの23階にある関西電力の子会社になる関西エナジーソリューションズ（タイランド）を訪問しました。

2018年８月に設立されました。最適なエネルギーシステムの構築と運用に関するソリューション提案を通じて。省エネ・省コスト・省CO2などの企業の多様なニーズに答える会社作りを目指して設立されました。高橋金属様では51%が地元資本でなければならないタイ国のルールがあるとお聞きをしていましたがタイ国に経済面を含めて貢献するとの事で特別に100%出資のライセンスを受けての会社設立であったそうです。主に日本企業サポートがメインであり、タイ・ベトナム・インドネシアの関西電力グループのメイン企業でありました。

タイではバイオマス発電が近年行われていました（燃料は米のもみ殻・コーン・麦わらなど）でタイ独自の農業国での不良品をうまく使った発電原始の取組を行って来られました。以前は野焼きなどが原因でのPM2,5の発生による大気汚染が問題視させていましたので発電での排気ガスの処理技術の向上政策をまずは取り掛かり、現在は太陽光発電の工場屋根貸し政策やオフサイド型太陽光発電システム（オフサイトPPA（Power Purchase Agreement）サービス（フィジカル）とは、発電事業者が所有されている発電設備（太陽光発電設備等）より発電された電力と環境価値をエナリスが買い取り、お客さまに提供するサービスです。）の取組に力を注いでおられます。また、企業の工場内での機器に関する省エネ方策などのアドバイス提案なども行われています。最後に環境省の補助事業である２国間クレジット事業を今後は繋げていきたいとの強いお話も伺いました。日本の素晴らしい技術を東南アジア諸国にも伝え地球温暖化対策など世界の政策に通じる企業協も素晴らしい事業展開でと感じました。

関西エナジーソリューションズ（タイランド）視察

KEST

Kansai Electric Power Group
power with heart

[redacted]

Senior General Manager

Kansai Energy Solutions (Thailand) Co.,Ltd.

689, Bhiraj Tower at EmQuartier, 23rd Floor Unit 2313,
Sukhumvit Rd, Klongton Nua, Wattana, Bangkok 10110 Thailand

Tax ID : 0105561139087
Tel : +66 (0)2-003-3711
Mobile : [redacted]
E-mail : [redacted]

KEST

Kansai Electric Power Group
power with heart

[redacted]

Managing Director

Kansai Energy Solutions (Thailand) Co.,Ltd.

689, Bhiraj Tower at EmQuartier, 23rd Floor Unit 2313,
Sukhumvit Rd, Klongton Nua, Wattana, Bangkok 10110 Thailand

Tax ID : 0105561139087
Tel : +66(0)2-003-3711
Mobile : [redacted]
E-mail : [redacted]

滋賀銀行タイバンコク駐在員事務所

最後はバンコク駐在員事務所は関西電力さんがある同じビル（Bhiraj Tower at EmQuartier）の19階に事務所を中国銀行のバンコク支店内に置かれ、滋賀銀行タイバンコク駐在員事務所の[redacted]さんとお話をさせて頂きました。

TSUBASAアライアンス（千葉銀行、第四北越銀行、中国銀行、伊予銀行、東邦銀行、北洋銀行、武蔵野銀行、滋賀銀行、琉球銀行、群馬銀行の10行が参加する地銀広域連携の枠組み）に加盟し、トップライン増強やコスト削減に向けて取り組んでおられ。タイにおいては、アライアンス加盟行の海外拠点同士が連携し、現地で商談会やセミナーを共催するなど、海外ビジネスに関する多様か　高度なソリューションの提供に努めておられます。バンコク駐在員事務所は、2022年2月に開設10周年を迎え現在で13年目になり、中国銀行と事務所を共同化することで、TSUBASAアライアンスによる連携をさらに深め、お取引先の海外支援を一層充実するとともに、さらなる情報発信等の強化に努めておらええます。現在の取引会社は340社で滋賀県からの企業様は高橋金属様を含め40社前後である。タイ企業とのマッチングやの日本企業のタイ進出（外貨規制でタイの出資企業が51%の出資が必要）のお手伝いなどがメインの業務である。融資などの銀行業務は支店を出さないと出来ないので北陸銀行にサポートできる体制づくりを行い銀行業務のお手伝いも行っているそうです。今後の東南アジア進出の滋賀企業も続く様なので上海支店・香港支店との連行を取って業務　大に勤めて行くそうです。滋賀から東南アジアへの企業進出は10年前より少なくなって来たと感じていますが、今後は食品・コンサル関係・データーセンターなどの企業が進出を目指しているとの情報もあり滋賀銀行様などのサポート企業のお手伝いも更なる需要を感じました。

SHIGA BANK

滋賀銀行
THE SHIGA BANK, LTD.
Bangkok Representative Office

[redacted]
Chief Representative

689 Bhiraj Tower at EmQuartier, Room No.1901-UnitB, 19th Floor,
Sukhumvit Road, Klongton-nue, Wattana, Bangkok, 10110 Thailand
TEL: +66-(0)2-258-4139 Mobile: [redacted]
E-mail: [redacted]
http://www.shigagin.com

（参考様式１）

領収書等の添付様式

使途項目	調査研究費・研修費・広聴広報費・要請陳情等活動費・会議費・資料作成費・資料購入費・事務所費・事務費・人件費
整理番号	67

領収書その他の証拠書類の添付欄

67

領収書

WEB 4b9d80061a-00000-095102-0-1000
表示日 2025年03月21日(金)

井狩辰也　様

金額	¥20,430- (税込) クレジット支払い (消費税10%対象 ¥20,430- (税込))
但し	運賃および税金・料金等
航空券発行日	2024年12月16日(月)

上記、正に領収いたしました。

航空券番号	1010422266694013
照会番号	TJ2HRF

ANA | A STAR ALLIANCE MEMBER
全日本空輸株式会社　All Nippon Airways Co.,Ltd.
登録番号：T1010401099027

航空券明細

WEB 4b9d80061a-00000-095102-0-1000
表示日 2025年03月21日(金)

ご搭乗者名/照会番号
イカリ タツヤ様　(TJ2HRF)

搭乗日	便名	区間	クラス	運賃	運賃額等(税込)	運賃適用基準日
2025年01月05日(日)	ANA1137	大阪(伊丹) - 仙台	普通席	スーパーバリュー21 J	¥20,430-	2024年12月16日(月)

合計金額
¥20,430-

事業名、使途および内容等

岩手県視察調査にかかる交通費（大阪～仙台）

按分による支出の場合の記載事項	按分の率
政務活動費として支出する額	20,430 円

(注) 1　領収書等は、この様式に添付してください。
2　政務活動に伴う経費とそれ以外の活動に伴う経費との按分が必要な場合は、「按分による支出の場合の記載事項」の欄に、按分の率を記載してください。
3　添付した領収書等の金額のうち、政務活動費として支出する額を記載してください。

（参考様式１）

領収書等の添付様式

使途項目	調査研究費・研修費・広聴広報費・要請陳情等活動費・会議費・資料作成費・資料購入費・事務所費・事務費・人件費
整理番号	68

領収書その他の証拠書類の添付欄

68

領収書

WEB c139bfd90d-00000-095003-0-1000
表示日 2025年03月21日(金)

井狩辰也　様

金額	¥17,460- (税込) クレジット支払い (消費税10%対象 ¥17,460- (税込))
但し	運賃および税金・料金等
航空券発行日	2024年12月16日(月)

上記、正に領収いたしました。

航空券番号	1010422266780010
照会番号	7J13H0

ANA | A STAR ALLIANCE MEMBER
全日本空輸株式会社　All Nippon Airways Co.,Ltd.
登録番号：T1010401099027

航空券明細

WEB c139bfd90d-00000-095003-0-1000
表示日 2025年03月21日(金)

ご搭乗者名/照会番号
イカリ タツヤ様　(7J13H0)

搭乗日	便名	区間	クラス	運賃	運賃額等(税込)	運賃適用基準日
2025年01月06日(月)	ANA738	仙台 - 大阪(伊丹)	普通席	スーパーバリュー21K	¥17,460-	2024年12月16日(月)

合計金額
¥17,460-

事業名、使途および内容等

岩手県視察調査にかかる交通費（仙台～大阪）

按分による支出の場合の記載事項	按分の率
政務活動費として支出する額	17,460 円

（注）１　領収書等は、この様式に添付してください。
２　政務活動に伴う経費とそれ以外の活動に伴う経費との按分が必要な場合は、「按分による支出の場合の記載事項」の欄に、按分の率を記載してください。
３　添付した領収書等の金額のうち、政務活動費として支出する額を記載してください。

（平成28年３月７日付滋議第88号通知様式）

活動報告書（海外・県外）

日程	令和7年1月5日～令和7年1月6日
訪問先	令和7年1月5日 　津波遺構　たろう観光ホテル 令和7年1月6日 　株式会社及富
目的・内容	《津波遺構　たろう観光ホテル》 田老は、津波田老と言われ、過去から津波被害があった。津波遺構のたろう観光ホテルを見学し、東日本大震災の被害状況や被災後の復興の取り組みについて調査を行った。 《株式会社及富》 及富は江戸時代末期に創業し、南部鉄器の製品を作っている。毎日の暮らしの中に南部鉄器と、生活の中での鉄器製品という価値を発信されるとともに、インターネットを活用しながら全国へ販売されており、伝統工芸の維持発展させていく取り組みについて調査を行った。

（別紙）

支出内訳書

経　費	調査研究費・研修費・広聴広報費・要請陳情等活動費・会議費・資料作成費・資料購入費・事務所費・事務費・人件費

整理番号	支出年月日	支出金額	摘要
5	R7. 4. 1	120,000円	倫理法人会年会費
6	R6. 4. 5	500円	環境基本計画推進会議「水と緑・安心の野洲」年会費
7	R6. 4. 14	2,000円	野洲市国際協会年会費
25	R6. 4. 17	3,000円	びわこ南部地域実行委員会分担金
26	R6. 6. 6	3,000円	R6年度農業農村整備推進大会意見交換会費
27	R6. 7. 20	2,000円	滋賀県守山野洲日韓親善協会会費
計		130,500円	

(注) 1　支出内訳書は、経費の種類ごとに作成してください。
2　経費ごとの合計額と収支報告書の当該使途項目の支出額と一致するようにして下さい。
3　整理番号の欄は、領収書等の添付様式（参考様式1）の整理番号と同じ番号として下さい。
4　証拠書類が「支払証明書」（参考様式2）の支出にあたっては、整理番号欄は「－」としてください。
5　支出金額欄で、按分等により領収書等の額面の金額と政務活動費充当額が異なる場合は、政務活動費充当額を記入してください。

（参考様式１）

領収書等の添付様式

使途項目	調査研究費・研修費・広聴広報費・要請陳情等活動費・会議費・資料作成費・資料購入費・事務所費・事務費・人件費
整理番号	5

領収書その他の証拠書類の添付欄

⑤

領　収　書

2025年4月1日

井狩辰也　殿

(00461437)

一般社団法人 倫理研[redacted]

〒102-8161 東京都千代田区紀尾井町[redacted]

ホームページ https://www.rinri-jpn.[redacted]

TEL:077-532-1404

FAX:077-532-4869

¥120,000

2024年4月～2025年8月分　法人会費

（注）消費税の対象外のため仕入税額控除はできません。

上記の通り領収いたしました。　2025年4月1日

印紙税法第5条第17号により印紙貼付不要

収書印 [redacted]

事業名、使途および内容等	
倫理法人会年会費（R6.4～R7.3）	
按分による支出の場合の記載事項	按分の率
政務活動費として支出する額	120,000円

（注）１　領収書等は、この様式に添付してください。
２　政務活動に伴う経費とそれ以外の活動に伴う経費との按分が必要な場合は、「按分による支出の場合の記載事項」の欄に、按分の率を記載してください。
３　添付した領収書等の金額のうち、政務活動費として支出する額を記載してください。

（参考様式１）

領収書等の添付様式

使途項目	調査研究費・研修費・広聴広報費・要請陳情等活動費・会議費・資料作成費・資料購入費・事務所費・事務費・人件費
整理番号	6

領収書その他の証拠書類の添付欄

⑥

領収書

井狩　辰也　様

金　500.　円

但　令和６年度会費　として、上記正に領収いたしました。

令和 6 年 4 月 5 日

環境基本計画推進会議「水と緑・[redacted]州」

代　表 [redacted]

4

事業名、使途および内容等	
環境基本計画推進会議「水と緑・安心の野洲」年会費	
按分による支出の場合の記載事項	按分の率
政務活動費として支出する額	500 円

(注) 1　領収書等は、この様式に添付してください。
2　政務活動に伴う経費とそれ以外の活動に伴う経費との按分が必要な場合は、「按分による支出の場合の記載事項」の欄に、按分の率を記載してください。
3　添付した領収書等の金額のうち、政務活動費として支出する額を記載してください。

（参考様式１）

領収書等の添付様式

使途項目	調査研究費・研修費・広聴広報費・要請陳情等活動費・会議費・資料作成費・資料購入費・事務所費・事務費・人件費
整理番号	7

領収書その他の証拠書類の添付欄

⑦

領収証

No.

井村辰也 様

金額								
				2	0	0	0	

但 2024 年度 年会費

2024年 4 月 4 日 上記正に領収いたしました

内訳

税抜金額

消費税額（ %）

税抜金額

消費税額（ %）

〒520-2395 滋賀県[redacted]00-1

野洲市[redacted]会

登録番号

6R1823

事業名、使途および内容等
野洲市国際協会年会費

按分による支出の場合の記載事項	按分の率
政務活動費として支出する額	2,000 円

(注) 1 領収書等は、この様式に添付してください。
2 政務活動に伴う経費とそれ以外の活動に伴う経費との按分が必要な場合は、「按分による支出の場合の記載事項」の欄に、按分の率を記載してください。
3 添付した領収書等の金額のうち、政務活動費として支出する額を記載してください。

（参考様式１）

領収書等の添付様式

使途項目	調査研究費・研修費・広聴広報費・要請陳情等活動費・会議費・資料作成費・資料購入費・事務所費・事務費・人件費
整理番号	25

領収書その他の証拠書類の添付欄

㉕

領　収　書

井　狩　辰　也　　様

金　3,000　円

但し、2024年度部落解放・人権政策確立要求びわこ南部地域実行委員会分担金として、上記のとおり領収いたしました。

2024年4月17日

〒520-2331
野洲市小篠原1780番地
野洲市役所総務部人[redacted]内
部落解放・人権政策[redacted]
びわこ南部地域実行[redacted]
会　長 [redacted]

事業名、使途および内容等

２０２４年度部落解放・人権政策確立要求びわこ南部地域実行委員会分担金

按分による支出の場合の記載事項	按分の率
政務活動費として支出する額	3,000　円

(注) 1　領収書等は、この様式に添付してください。
2　政務活動に伴う経費とそれ以外の活動に伴う経費との按分が必要な場合は、「按分による支出の場合の記載事項」の欄に、按分の率を記載してください。
3　添付した領収書等の金額のうち、政務活動費として支出する額を記載してください。

（参考様式１）

領収書等の添付様式

使途項目	調査研究費・研修費・広聴広報費・要請陳情等活動費・会議費・資料作成費・資料購入費・事務所費・事務費・人件費
整理番号	26

領収書その他の証拠書類の添付欄

㉖

領　収　書

井狩 辰也　様

会　費　３，０００　円

但　令和6年度農業農村整備推進大会 意見交換会費として

2024 年 6 月 6 日
上記正に領収いたしました

滋賀県土地改良政治[redacted]
会長 [redacted]

事業名、使途および内容等
滋賀県土地改良政治連盟会費

按分による支出の場合の記載事項	按分の率
政務活動費として支出する額	3,000 円

(注) 1　領収書等は、この様式に添付してください。
2　政務活動に伴う経費とそれ以外の活動に伴う経費との按分が必要な場合は、「按分による支出の場合の記載事項」の欄に、按分の率を記載してください。
3　添付した領収書等の金額のうち、政務活動費として支出する額を記載してください。

（参考様式１）

領収書等の添付様式

使途項目	調査研究費・研修費・広聴広報費・要請陳情等活動費・会議費・資料作成費・資料購入費・事務所費・事務費・人件費
整理番号	27

領収書その他の証拠書類の添付欄

㉗

領　収　証

井狩　辰也　様

金額　2,000 円

ただし　令和６年度滋賀県守山野洲日韓親善協会会費として

上記の金額正に領収しました。

令和 6 年 7 月 20 日

滋賀県守山野洲日韓親善[redacted]
会長 [redacted]

事業名、使途および内容等	
滋賀県守山野洲日韓親善協会年会費	
按分による支出の場合の記載事項	按分の率
政務活動費として支出する額	2,000 円

(注) 1　領収書等は、この様式に添付してください。
2　政務活動に伴う経費とそれ以外の活動に伴う経費との按分が必要な場合は、「按分による支出の場合の記載事項」の欄に、按分の率を記載してください。
3　添付した領収書等の金額のうち、政務活動費として支出する額を記載してください。

（別紙）

支出内訳書

経　費	調査研究費・研修費・広聴広報費・要請陳情等活動費・会議費・資料作成費・資料購入費・事務所費・事務費・人件費

整理番号	支出年月日	支出金額	摘要
23	R6.7.19	12,250円	ホームページ管理費
53	R6.12.19	206,687円	県政レポートVOL.21
55	R7.1.22	51,671円	県政レポートVOL.22
56	R7.1.17	55,000円	県政レポートVOL.22　デザイン費
69	R7.3.28	235,662円	県政レポートVOL.23
計		561,270円	

(注) 1　支出内訳書は、経費の種類ごとに作成してください。
2　経費ごとの合計額と収支報告書の当該使途項目の支出額と一致するようにして下さい。
3　整理番号の欄は、領収書等の添付様式(参考様式1)の整理番号と同じ番号として下さい。
4　証拠書類が「支払証明書」(参考様式2)の支出にあたっては、整理番号欄は「－」としてください。
5　支出金額欄で、按分等により領収書等の額面の金額と政務活動費充当額が異なる場合は、政務活動費充当額を記入してください。

(参考様式１)

領収書等の添付様式

使途項目	調査研究費・研修費・広聴広報費・要請陳情等活動費・会議費・資料作成費・資料購入費・事務所費・事務費・人件費
整理番号	23

領収書その他の証拠書類の添付欄

㉓

領収証

井谷・辰也 様 No.

¥24,500-

但 HP更新料として

入金日 2024年 7月 19日 上記正に領収いたしました

収入印紙

内訳
税抜金額
消費税額等（ %）

〒524-0037
滋賀県守山市梅田町10-[redacted]
株式会社 PC-FLA[redacted]

事業名、使途および内容等	
ホームページ管理費	
	按分の率 1/2
政務活動費として支出する額	12,250 円

(注) 1 領収書等は、この様式に添付してください。
2 政務活動に伴う経費とそれ以外の活動に伴う経費との按分が必要な場合は、「按分による支出の場合の記載事項」の欄に、按分の率を記載してください。
3 添付した領収書等の金額のうち、政務活動費として支出する額を記載してください。

(参考様式１)

領収書等の添付様式

使途項目	調査研究費・研修費・広聴広報費・要請陳情等活動費・会議費・資料作成費・資料購入費・事務所費・事務費・人件費
整理番号	53

領収書その他の証拠書類の添付欄

53

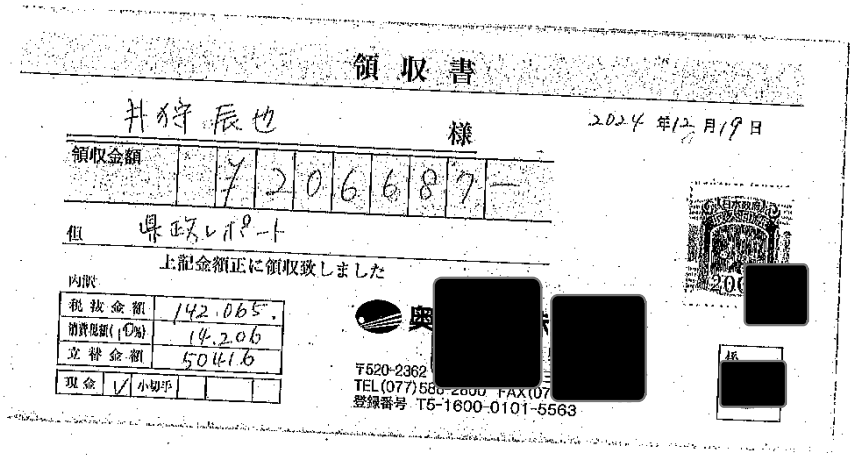

領収書

井ノ浄 辰也 様　　2024年12月19日

領収金額　¥206687－

但　県政レポート

上記金額正に領収致しました

内訳

税抜金額	142,065
消費税額(10%)	14,206
立替金額	50416

現金 ✓ 小切手

[redacted]

〒520-2362 [redacted]
TEL(077)586-2800 FAX(07[redacted]
登録番号 T5-1600-0101-5563

[redacted]

事業名、使途および内容等	
広報誌の発行　Vol.21（206,684円）R6.12.11折込　発行部数15,785部　折込14,785部	
	按分の率
政務活動費として支出する額	206,687 円

(注) 1　領収書等は、この様式に添付してください。
2　政務活動に伴う経費とそれ以外の活動に伴う経費との按分が必要な場合は、「按分による支出の場合の記載事項」の欄に、按分の率を記載してください。
3　添付した領収書等の金額のうち、政務活動費として支出する額を記載してください。

滋賀県議会議員

井狩たつや 県政レポート

Vol.21
令和6年12月発行

自由民主党
滋賀県議団

三委員会
教育・子ども若者常任委員会（副委員長）
地方創生・防災減災対策特別委員会

発行責任者／滋賀県議会議員 井狩辰也 事務所 〒520−2415 滋賀県野洲市須原783番地1

FBでも情報発信中！

7月定例会 補正 46億8,425万円

令和6年度一般会計予算
総額 6,191億8,425万円

- 米原駅東口県有地利活用事業 7億1,914万円
- 希望ケ丘文化公園活性化事業 1,070万円
- ヘリコプター整備運用事業 7,960万円
- 骨髄移植対策推進事業 無菌室整備 2,155万円
- 緊急救援活動対策事業 1,613万円 派遣用資機材 派遣用緊急車両（滋賀医科大学医学部附属病院へ）
- 水産金融対策事業費 1億2,682万円
- 7ヒ等水産資源維持保全事業 1,261万円
- 県立高等専門学校設備整備事業 校舎・図書館・体育館などの設計 3億7,909万円 （全体事業費）物価・資材高騰により87億円➡138億円（51億円増加）

滋賀県議会 新役員選ばれる

第104代 新議長
有村 國俊 議長（近江八幡市竜王町選挙区）
第115代 新副議長
目片 慎吾 副議長（大津市選挙区）

井狩辰也新担当委員会

常任委員会（副委員長に選出される）
教育・子ども若者常任委員会

特別委員会
地方創生・防災減災対策特別委員会

9月定例会 補正 28億6,047万円

令和6年度一般会計予算
総額 6,220億4,473万円

- 伊吹山土砂災害復旧 砂防堰堤（新設） 7億3,976万円
- 1億6,738万円（国費5億3,200万円）
- 応急強靭ワイヤーネット 3億5,817万円
- 電子処方箋の活用推進事業（医療機関・薬局） 1億6,551万円
- 土地改良区エネルギー化推進事業 3,000万円
- 滋賀県調理短大（長浜）運営支援事業 773万円

6月・7月 大雨被害対策

災害事業関連予算 16億3,981万円

道路整備費	4億530万円
河川関係整備費	11億1,853万円
単独治山整備費	7,200万円
土木施設復旧整備費	2,000万円

- 畜（ウシ）被害対策支援 487万円

教育・子ども若者常任委員会 県内行政視察

滋賀県立聾話学校（栗東市川辺）
滋賀県立草津養護学校（草津市笠山）

県立聾話学校は昭和3年に開講した県内唯一の聴覚障害者の特別支援学校であります。伝統と実績を生かした施設・設備を工夫しながら、聴覚障害の特性や発達障害段階に応じた教育に取り組んでおられます。滋賀県立草津養護学校は平成3年に開校し知的障害者と肢体不自由な児童生徒が通う特別支援学校であります。児童生徒の増加に伴う教室不足が大きな課題となり、本課題に対応するため学校校舎の増改築工事を実施し、令和5年に本工事が施工されところであります。両校とも魅力ある学校づくりに質するために訪問をして、施設・設備の状況および教育環境の調査を行なわして頂きました。

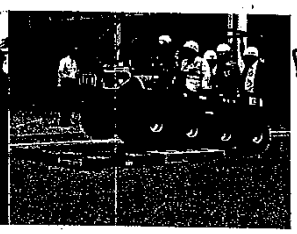

県内行政視察 地方創生・防災減災対策特別委員会

大津市消防局北消防署（大津市真野）
株式会社人機一体（草津市青地町）
NPO法人 YUMEMURA（大津市伊香立）

大津市消防局北消防署何ある北部地域総合消防防災センターでは本委員会が今年度制定に向けて取り組んでいます『防災対策条例』に対しての調査を行い、今年1月に発生した能登半島地震において緊急消防援助隊として現地で活動された隊員との課題等について意見交換を行いました。株式会社人機一体様は滋賀県と福島県に基地を構えロボットの研究開発を行う立命館大学発のベンチャー企業であります。災害時におけるロボットの活用・大学発の企業としての障壁や今後の展望などを調査研究しました。NPO法人YUMEMURE様は母親支援事業を行う団体であり、赤ちゃんの預かりや子ども食堂の運営など大津地域母親支援の拠点となっています。今回は法人の皆様と県民参画委員会を開催して産後の母親支援について意見交換を致しました。

身近な県政へ！
滋賀県議会議員
井狩たつや 県政レポート
Vol.21
令和6年12月発行

井狩たつや一般質問パトロール
10月定例県議会（9月18日～10月11日）

（第1問）挑戦する中小企業の支援について

❶ 滋賀県における、中小企業の重要性をどのように考えているのか。

商工観光労働部長 答弁 県内中小企業は、地域経済や社会の担い手として、生産や消費活動、雇用や地域づくりなどの面におきまして大変重要な役割を果たしていると認識しております。コロナ禍を経て、デジタル化の進展や働き方の多様化など中小企業を取り巻く経営環境が大きく変化している中で、中小企業の持続的な成長・発展に向けては、事業活動の下支えを図るとともに、生産性の向上や新事業展開等につながる未来を見据えた意欲的な取組を応援していくことが必要と考えているところでございます。

❷ 中小企業への金融支援の取組について伺う。

商工観光労働部長 答弁 コロナ禍以降、国の保証制度を活用した制度融資を創設いたしまして、ゼロゼロ融資等の借換需要に対応するとともに、事業者が策定いたします経営行動計画書に基づきます取組や金融機関が伴走支援をすること等を通じて、経営改善に前向きに取り組む中小企業を支援してきたところでございます。今後も国の動向等を踏まえまして、事業者の声もお聞きしながら、経営改善に意欲的な中小企業を金融面で支援していくことによりまして、経営基盤の強化を図っていく所存でございます。

❸ 県として、中小企業の人材不足について、どのように対応しているのか伺う。

商工観光労働部長 答弁 各種、企業向けの相談窓口の設置、インターンシップや合同企業説明会・面接会によります企業と求職者との接点確保、採用力向上セミナーの開催などによりまして、企業の人材確保を支援しているところでございます。また、全国トップクラスの実績を誇るプロフェッショナル人材戦略拠点による、副業・兼業も含めた専門人材の活用や、地方自治体としては初となるベトナムハノイ工科大学との覚書に基づく、ベトナムでの合同企業説明会・面接会による高度外国人材の採用など、滋賀の強みを活かした取り組みを進めているところでございます。

❹ 本県における中小企業の事業承継の取組について伺う。

商工観光労働部長 答弁 県では、関係機関とともに今ほども触れました「滋賀県事業承継ネットワーク」を運営いたしまして、事業承継の促進に取り組んできたところでございます。今年度からは、県平均を上回る事業所の減少が見られます北部3市に事業承継支援のための特任相談員を設置しまして、巡回訪問等を通じた承継ニーズの掘り起こしにより、国の事業承継・引継ぎ支援センターへの引継ぎ件数が増加するなど、事業承継に向けた動きが活発化してきているところです。貴重な経営資源を次代へと円滑に引き継ぐことは、本県経済の持続的な発展には不可欠でございますので、今後も関係機関と連携を強めまして、事業承継支援に取り組んでまいりたいと考えております。

❺ 本県におけるスタートアップへの支援の取組について伺う。

商工観光労働部長 答弁 本県では、理工系大学の研究シーズやモノづくり中小企業の技術シーズを活かしたスタートアップの育成のため、産学官金の「滋賀発成長産業発掘・育成コンソーシアム」を設置しております。このコンソーシアムでは、大学等の研究シーズを発掘して優れた事業化プランをコンテストで表彰するとともに、実際の事業化に必要な事業計画の策定、資金調達などの伴走支援に取り組んでいるところです。これまでの9年間で224件のエントリーから15件の新たな法人が設立されており、大阪・関西万博に4社が出展を予定しているなど、着実に成果が出てきているところでございます。今後もスタートアップの新たな挑戦を支援し、本県の持続的な成長や新たな産業創出につながる起業と育成に取り組んでまいる所存でございます。

❻ スタートアップの資金調達を支援するための官民ファンドについて伺う。

商工観光労働部長 答弁 本県では、財源が限られる中、先に述べたコンソーシアムによる事業化プランの磨き上げや民間投資を呼び込むためのプレゼン会の実施、産業支援プラザによる国の競争的資金獲得のためのプロジェクト組成等、個々のスタートアップに応じた伴走型の支援に注力したいと考えているところでございます。こうした取組により、民間や国からの資金調達が円滑に進むように取り組んでまいりたいと考えております。

❼ 中小企業を支援していくことの思いについて伺う。

商工観光労働部長 答弁 長引く物価高騰や年々深刻化する人材不足等による厳しい社会経済情勢におきましても、滋賀の経済や社会が今後も持続的に成長していくためには、滋賀の魅力ある中小企業が、強みや可能性を伸ばしながら、地域で生き生きと活躍していただくことが重要だと考えております。そのため、支援機関とも連携しながら、今年度改正した中小企業活性化推進条例を踏まえた活性化施策を一層推進していくことによりまして、未来に向けて果敢に挑戦し続ける中小企業を全力で応援してまいりたいと考えております。

（第2問）外来生物対策について

水田に産み付けられた
スクミリンゴガイのピンクの卵

❶ チャネルキャットフィッシュの現状と対策について伺う。

琵琶湖環境部長 答弁 特定外来生物であるチャネルキャットフィッシュは、水産資源への食害の他、胸びれと背びれに鋭い棘があり怪我等の被害が危惧されますことから、徹底して駆除する必要があると認識してございます。琵琶湖への拡散を防ぐため、水産試験場で駆除技術の開発を進めつつ、漁業者による駆除に対して支援するなど、積極的に駆除を行っているところでございます。

❷ 昨年6月に条件付特定外来生物に指定されたアカミミガメの現状と対策について伺う。

琵琶湖環境部長 答弁 アカミミガメは、ペットとして飼われていたものが野外に放たれ、県内でも広く分布・定着している現状にございます。令和5年、2023年に条件付き特定外来生物に指定されたことに伴いまして、野外で捕獲し、移動させたときは、飼育等の場合を除いて、殺処分をするということになってございます。今年度から新たに、市町に冷凍庫を貸し出し、捕獲された個体を市町が処分するモデル事業を彦根市、そして高島市で現在進めているほか、県南部でも追加の実施を検討しているところでございます。

❸ オオバナミズキンバイは、直ぐに再生するため、駆除できるような小回りの利く小型船を購入しておく必要があるのではないか。

琵琶湖環境部長 答弁 オオバナにつきましては、議員御指摘のとおりですね、やはり刈ってもまた生えてくる、非常に著しい再生力を持っているのが特徴であろうかと思います。県といたしましては、巡回・監視をまずは重点的に行ってまいりたいと思っています。そのうえで、やはり拡大傾向が今後も続いていくと、そういったことがございましたら、この船の購入ということをですね、一つの選択肢だ、というふうに思ってございます。これにつきましても、そういう状況を見極めながら、検討してまいりたい、というふうに思ってございます。

❹ スクミリンゴガイの影響に関する調査研究の必要性について伺う。

琵琶湖環境部長 答弁 スクミリンゴガイの生態系に与える影響に関する調査・研究につきましては、まだまだ分からない点も多いです。また専門家も少ないということでございますが、できるかぎり外部の知見も活用しつつ、どのような体制・方法で実施するのかも含め検討してまいりたいと存じます。また、生態系にどういう影響を及ぼすのか、与えるのかということを調べ、どうすれば適正数として管理できるのかということを見ていくことは重要だといえます。外部に専門家の方も何人かおられるようなので、そういった方とも連携してどういう生態なのか、どういう影響があるのか、ぜひ理解・研究を深めていけるようにしたいと思います。

滋賀県議会議員
教育・子ども若者常任委員会(副委員長)
地方創生・防災減災対策特別委員会決算特別委員会
井狩たつや 事務所 〒520-2415 滋賀県野洲市須原783番地1 TEL 077-589-3448 FBでも情報発信中！

（参考様式１）

領収書等の添付様式

使途項目	調査研究費・研修費・広聴広報費・要請陳情等活動費・会議費・資料作成費・資料購入費・事務所費・事務費・人件費
整理番号	55

領収書その他の証拠書類の添付欄

55

領収書

2025 年 1 月 22 日

井狩 辰也 様

領収金額 ¥206687-

但 県政レポート印刷・折込代

上記金額正に領収致しました

内訳

税抜金額	142,065
消費税額(10%)	14,206
立替金額	50,416
現金	✓ 小切手

[redacted]

〒520-236[redacted]
TEL(077)588-2800 FAX(077)588-1955
登録番号 T5-1600-0101-5563

[redacted]

[redacted]

200円

事業名、使途および内容等

広報誌の発行 Vol.22（206,684円）R7.1.18折込 発行部数15,785部 折込14,785部

	按分の率 1/4
政務活動費として支出する額	51,671 円

(注) 1 領収書等は、この様式に添付してください。
2 政務活動に伴う経費とそれ以外の活動に伴う経費との按分が必要な場合は、「按分による支出の場合の記載事項」の欄に、按分の率を記載してください。
3 添付した領収書等の金額のうち、政務活動費として支出する額を記載してください。

滋賀県議会議員 井狩たつや

県政レポート Vol.22 令和7年1月発行

自由民主党滋賀県議会議員団

新年あけましておめでとうございます。市民の皆様におかれましては輝かしい新春を健やかにお迎えのこととお慶び申し上げます。

初当選以来「身近な県政へ」を常に胸に刻み、市民目線、県民目線の活動を心掛けています。本年も現場に足を運び、皆様の声を聞き、政策に繋げていきます。変わらぬ皆様のご指導、ご鞭撻を賜りますようお願い申しあげます。

努力が実を結び、素晴らしい成果に繋がる一年になりますことを願っています！！！

12月定例会

1次補正　23億4,557万円
2次補正　52億5,530万円
3次補正251億4,998万円

令和6年度一般会計予算

総額6,547億9,559万円

県立学校トイレ整備事業　6億1,672万円
（草津校、長浜北校、草津東校）

物価高への対策
LPガス料金負担軽減支援事業
特別高圧受電費用支援
医療機関食材費支援

道路関係公共事業	149億3,644万円
河川関係公共事業	30億3,830万円
砂防関係公共事業	8億5,609万円
盛土規制法等施行事務費	4,200万円
土地改良公共事業	41億8,843万円

関西広域連合議会 令和6年11月臨時会　一般質問　11月21日

石破新内閣の重点的な取組を踏まえた今後の意気込みについて

Q 東京一極集中を是正し、国土の双眼構造を実現して地方分権改革の突破口を開くことについては、関西広域連合が設立されたねらいの一つである。10月に発足した石破新内閣においても、重点目標の一つとして中央省庁の地方への移転を強力に推進することを取り上げられている。こうした国の動きを踏まえ、今後国土双眼構造の実現に向けた取組についてどのように取り組んでいくのかについて伺う。

〈本部事務局・三日月広域連合長答弁〉

A 関西は、国の地方支分部局、企業の本社、大学等が集積し、首都圏や国内外との交通輸送手段や情報通信機能が充実するなど、バックアップ機能を担うに最もふさわしい圏域である。また、文化庁の京都移転をはじめ、政府機関の移転が全国で唯一実現している圏域でもある。今後は、地方創生に係る政府の動きを注視しながら、政府機関の移転による成果などを情報発信していくことにより、関西が国土の双眼構造の一翼を担うにふさわしい圏域であることを示し、分権型社会を先導する関西を目指していく。

Q 関西広域連合では防災庁の創設を国に対して提案されている。その中で、①事前防災から復興までの総合施策の推進、②防災機能をバックアップできる双眼構造の確保を提案され、②において防災庁の拠点を複数設置し、その内の一つは関西に設置すること提案されている。石破新内閣においては防災庁設置準備担当大臣が設置され、首相は令和８年度中に防災庁を創設し、防災省の設置に向けた検討につなげることを表明された。これは大きなチャンスと思うが、関西広域連合として石破新内閣に対する期待や今後の意気込みについて伺う。

〈広域防災局・服部副委員長答弁〉

A 防災庁創設にあたっては、１月に発生した令和６年能登半島地震で顕在化した課題、また８月に初めて発表された南海トラフ地震臨時情報にかかる対応などを踏まえ、大規模広域災害への対策強化に向けた検討が実施されるよう、我が国唯一の広域自治体である関西広域連合として積極的に提案していく。「関西広域連合と国が協議により調整を行う新たな枠組み」設置の必要性が言及されているなかで、防災庁の設置についても協議できるよう、過日三日月連合長から総務大臣に直接要望されたところです。この機会を逃さず要望が実現するよう、より一層強く働きかけていく。

地方創生・防災減災対策特別委員会視察　12月23日～25日
（台湾新竹市、台湾花蓮市）

新竹市では、産業誘致による地域経済の活性化について、花蓮市では、災害対策、災害時に備えた官民連携について調査をしました。

滋賀県立高専リポート

県立高専初代校長予定者に元京都大学理事・副学長の北村隆行氏が内定し、令和６年１０月１日から県立高専総合ディレクターとして始動！！！

注目
滋賀県立高専
共創フォーラム　開催
2025/2/13　13:30～16:00
野洲文化小劇場

自由民主党滋賀県議会議員団
地方創生・防災減災対策特別委員長
井狩たつや　事務所　〒520-2415 滋賀県野洲市須原783番地1 TELO77-589-3448

あなたの声を県政に！ いのちとくらしを守ります

編集・発行／自由民主党滋賀県議会議員団

自由民主党 LIBERAL&DEMOCRATIC 滋賀県議会議員団 県議会レター

代表質問 11月定例会議

県庁舎等のあり方について

Q 県民に望まれる県庁舎の実現について知事の決意を伺う。

A 県庁舎につきましては、築85年の本館をはじめ、各棟は30年から20年の間に、建て替えや大規模改修が必要な時期を順次迎えますことから、県庁舎全体についての一体的な検討に着手する必要があると認識しております。

スポーツ振興と健康しがについて

Q 滋賀での国スポに向けた天皇杯獲得の決意を伺う。

A 今年の佐賀国スポでは、これまでの取り組みの成果が現れ、天皇杯8位というびわこ国体以来の入賞を収めることができました。私も現地に赴き、選手の皆さんの誇らしい顔、選手を支え応援いただいたみなさんの笑顔に触れ、改めて天皇杯・皇后杯を獲得し、県民の皆さんと喜びを分かち合いたいと強く感じたところでもございます。

来年開催されます「わたＳＨＩＧＡ輝く国スポ」に向けて、残された期間で合宿や遠征の機会を充実させるなど、これまで以上に質・量を高めた選手強化に取り組むことで、さらなる競技力の向上を図り、天皇杯・皇后杯の獲得を目指して取り組みをすすめてまいりたいと存じます。大規模大会の開催は、スポーツ振興はもちろんのこと、地域経済への波及効果も大きいことから、その誘致は施設運営の大きな柱の一つとして捉えているところです。全国大会や日本代表等の合宿の開催に向けて、「攻め」の誘致活動を展開してまいりたいと思います。

森林政策について

Q 現地を調査された森林、山の現状について、将来を見据えてどのように感じておられるのか伺う。

A 7月には、伊吹山からの土砂流出で被災された米原市伊吹地区を訪問させていただき、南側斜面の惨状を目にいたしまして、対策強化の必要性を痛感するとともに、酷暑の中、多くの方が土砂の撤去作業等に取り組んでいただいていることを拝見いたしました。改めて被災された方々にお見舞い申し上げたいと存じます。

近年の異常な豪雨や森林の放置などによる山の荒廃については、非常に危惧しているところであり、いずれも琵琶湖の源流からの警鐘と受け止め、堰堤の設置などをはじめとする治山事業に取り組み、災害に強い森林づくりを進めてまいりたいと存じます。

国民的資産である琵琶湖を取り巻く本県の山々は、命の水源であり、人々や自然の営みの源でありますことから、この素晴らしい滋賀のやまを健全な状態で次世代に引き継ぐことが、我々の責務であると考えております。本年6月の森林組合の合併による新たな事業展開などを好機と捉え、この機を逸することなく、今後は、森林の適正管理、「良き祖先」として「やま」を健全な姿で継承してまいりたいと存じます。

成長型経済の実現に向けて

Q 半導体産業の振興に向け、今後どのような方針で取り組んでいくのか。

A 半導体産業は、今後もさらなる成長が見込まれるとともに、地域経済の大きなけん引役になると期待されるものでございます。

このうち本県では、製造品出荷額が全国4位となる半導体製造装置や素材関連企業の集積に強みがございまして、大学発の研究開発も進められておりますことから、産業立地戦略の重点分野の1つに位置付けているところでございます。こうした特徴に勝機を見出し、製造装置や素材の研究開発支援をはじめ、関連するサプライチェーンの企業誘致や再投資の促進により、半導体産業の振興を図っていくことが本県にとって効果的であると考えております。

農業農村整備について

Q 儲かる農業の実現に向けてどのような基盤整備や技術指導を進めていくのか伺う。

A ほ場の排水対策にかかる高収益作物への転換や、用排水路のパイプライン化による管理コストの低減とともに、人工衛星で把握した生育データを活用して栽培管理を行うスマート農業技術等の普及により、生産性の向上を図ることで、所得拡大につなげてまいりたいと存じます。

災害に強い道路ネットワークについて

Q 国スポ・障スポ大会に向けた道路整備の進捗状況について伺う。

A 直轄国道につきましては、来年秋に開通予定の国道1号栗東水口道路や、国道8号米原バイパス、国道161号の湖西道路や小松拡幅14工区では、工事が順調に進められ、国スポ大会の開会日に間に合う見込みと聞いております。

次に、県管理道路につきまして、構造物が概ね完成した山手幹線では、草津市域の約1kmの区間が来年3月に開通し、残る約2kmの区間は国道1号栗東水口道路と同時に開通する予定です。また、主会場へのアクセスルートとなります原松原線「彦根お城トンネル」が今月22日に開通し、来年3月には野洲川に架かる大津湖南幹線「近江妙蓮大橋」が開通する予定でございます。この間の関係者のご尽力に感謝したいと存じます。

安全なまちづくりについて

Q 「トクリュウ緊急対策」への知事の思いと条例における指針の見直しなどの考えについて伺う。

A 「トクリュウ」による強盗や詐欺などの犯罪から県民を守り、また、県民、特に若者を加担させないよう、警察としっかりタッグを組みまして、市町や関係機関・団体とも連携しながら、知事・警察本部長メッセージ動画の配信や情報発信等、必要な対策を講じてまいる所存でございます。

条例に基づく指針の見直しにつきましては、1月末を目途に緊急対策プランの詳細を県警察とともにまとめる予定であり、それらを踏まえて検討してまいりたいと存じます。

皆様の声を県政に届ける20人

（　）内は期数　●委員長 ●副委員長

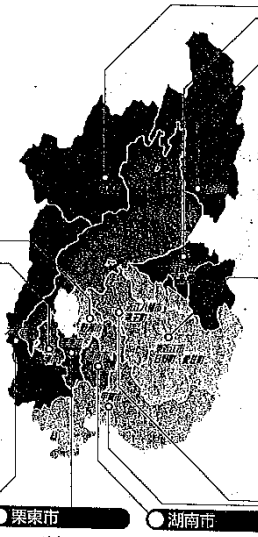

長浜市

川島 隆二(5)（かわしま りゅうじ）
教育・子ども若者常任委員会
地方創生・防災減災対策特別委員会

柴田 清行(2)（しばた きよゆき）
環境・農水常任委員会
公共交通・観光・県スポ大会対策特別委員会●

彦根市・犬上郡

谷口 典隆(1)（たにぐち のりたか）
商工・産業・企業常任委員会
公共交通・観光・県スポ大会対策特別委員会

高島市

海東 英和(3)（かいとう ひでかず）
商工・産業・企業常任委員会
行財政・DX推進特別委員会

野洲市

井狩 辰也(2)（いかり たつや）
教育・子ども若者常任委員会●
地方創生・防災減災対策特別委員会

草津市

奥村 芳正(5)（おくむら よしまさ）
環境・農水常任委員会
琵琶湖・森林政策特別委員会

白井 幸則(2)（しらい ゆきのり）
総務・企画・公室常任委員会●
行財政・DX推進特別委員会

東近江市・日野町・愛荘町

加藤 誠一(3)（かとう せいいち）
文スポ・土木・警察常任委員会
公共交通・観光・県スポ大会対策特別委員会

周防 清二(3)（すおう せいじ）
文スポ・土木・警察常任委員会●
琵琶湖・森林政策特別委員会

本田 秀樹(2)（ほんだ ひでき）
文スポ・土木・警察常任委員会
行財政・DX推進特別委員会●

谷 成隆(1)（たに しげたか）
文スポ・土木・警察常任委員会
行財政・DX推進特別委員会

大津市

副議長 目片 信悟(4)（めかた しんご）
総務・企画・公室常任委員会

桑野 仁(3)（くわの ひとし）
教育・子ども若者常任委員会
地方創生・防災減災対策特別委員会●

桐田 真人(2)（きりた まこと）
教育・子ども若者常任委員会
公共交通・観光・県スポ大会対策特別委員会●

栗東市

田中 英樹(1)（たなか ひでき）
総務・企画・公室常任委員会
地方創生・防災減災対策特別委員会

湖南市

菅沼 利紀(2)（すがぬま としのり）
総務・企画・公室常任委員会
琵琶湖・森林政策特別委員会●

甲賀市

村上 元庸(2)（むらかみ げんよう）
商工・産業・企業常任委員会●
琵琶湖・森林政策特別委員会

小河 文人(1)（おがわ ふみと）
環境・農水常任委員会
琵琶湖・森林政策特別委員会

近江八幡市・竜王町

議長 有村 國俊(4)（ありむら くにとし）
商工・産業・企業常任委員会

重田 剛(2)（しげた たけし）
環境・農水常任委員会●
公共交通・観光・県スポ大会対策特別委員会

【自由民主党滋賀県議会議員団】〒520−8577 大津市京町4丁目1−1（滋賀県庁内）TEL:077−528−4010 FAX:077−528−5110

（参考様式１）

領収書等の添付様式

使途項目	調査研究費・研修費・広聴広報費・要請陳情等活動費・会議費・資料作成費・資料購入費・事務所費・事務費・人件費
整理番号	56

領収書その他の証拠書類の添付欄

56

領　収　書

No.

令和 7 年 12 月 17 日

井狩辰也 様

金額 ¥ 55,000—

但し

上記の金額正に領収いたしました

税抜金額 ¥50,000　消費税１０％ ¥5,000

登録番号T6160001007790

ご入金内訳	
現　金	
小切手	
手　形	
振　込	

柴田印刷商事[redacted]

SHIBATA

滋賀県長浜市木之本町木之本 1085 番[redacted]

TEL(0749)82-3370　FAX(0749)82-3371

事業名、使途および内容等	
広報誌の発行　Vol.21　デザイン費	
	按分の率
政務活動費として支出する額	55,000 円

（注）１　領収書等は、この様式に添付してください。

２　政務活動に伴う経費とそれ以外の活動に伴う経費との按分が必要な場合は、「按分による支出の場合の記載事項」の欄に、按分の率を記載してください。

３　添付した領収書等の金額のうち、政務活動費として支出する額を記載してください。

（参考様式１）

領収書等の添付様式

使途項目	調査研究費・研修費・広聴広報費・要請陳情等活動費・会議費・資料作成費・資料購入費・事務所費・事務費・人件費
整理番号	69

領収書その他の証拠書類の添付欄

69

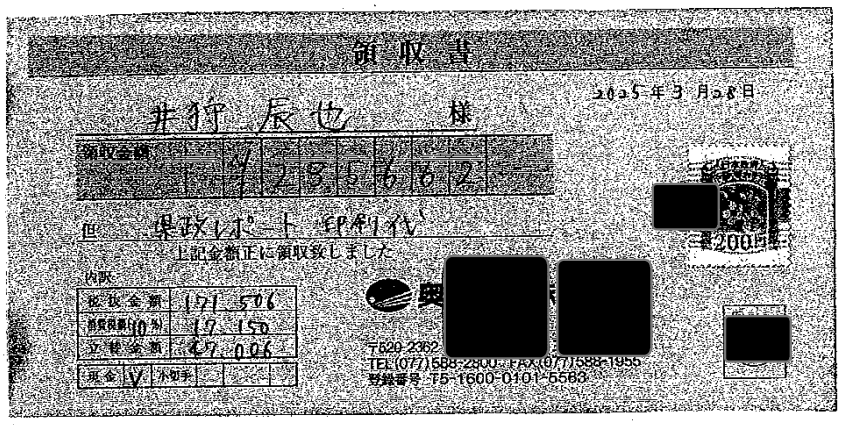

領収書

2025年3月28日

井狩 辰也 様

領収金額	1	4	2	8	5	6	2	1

但 県政レポート 印刷代

上記金額正に領収致しました

内訳

税抜金額	171,506
消費税額(10%)	17,150
合計金額	187,006
現金	✓
小切手	

[redacted]

[redacted]

[redacted]

[redacted]

〒520-2362 [redacted]
TEL(077)588-2800・FAX(077)588-1955
登録番号 T5-1600-0101-5563

事業名、使途および内容等

広報誌の発行　Vol23（235,662円）R7.3.31折込　発行部数14,785部　折込13,785部

	按分の率
政務活動費として支出する額	235,662 円

(注) 1　領収書等は、この様式に添付してください。
2　政務活動に伴う経費とそれ以外の活動に伴う経費との按分が必要な場合は、「按分による支出の場合の記載事項」の欄に、按分の率を記載してください。
3　添付した領収書等の金額のうち、政務活動費として支出する額を記載してください。

滋賀県議会議員 井狩たつや 県政レポート

Vol.23
令和7年
3月発行

桜の開花の便りに心を弾ませる季節、皆様には益々ご清祥のこととお喜びを申しあげます。
いよいよ新年度が始まりますが、令和6年度をふり返ってみますと、私は、教育・子ども若者常任委員会の副委員長を一年間務めさせていただきました。教育政策、子どもを取り巻く環境に向き合った一年でした。子どもは次の世代を担ってくれる国の宝です。社会が多様化、複雑化していく中で、明るく健やかに育ってくれる環境を今後も追及し、子どもにとって、また、県民にとって、より良い滋賀となるよう頑張ってまいります。変わらぬご厚誼を何卒よろしくお願い申しあげます。

滋賀県 新年度一般会計予算 総額６，４６２億円 「輝く」いまを、ともにいきる「健康しが2.0」

【滋賀県】2024年度と2025年度一般会計予算の比較

数字は億円。1億円未満を四捨五入しているため、合計があわない場合がある

歳入	2024年度 6462億円	県税 1793	その他の自主財源 1472	地方交付税 1320	国庫支出金 634	県債 598	328
歳入	2025年度 6462億円	県税 1950	その他の自主財源 1516	地方交付税 1360	国庫支出金 693	県債 626	317
歳出		人件費 1733	扶助費 687	公債税 743	投資的経費 920	その他の経費 2062	
歳出	2025年度 6462億円	人件費 1754	扶助費 721	公債税 722	投資的経費 1003	その他の経費 2261	

総務・企画

デジタルプラットフォームを活用した関係人口拡大事業 4,335万円
暮らし方改革プロジェクト事業 210万円
県庁を担うひとづくり事業 76万円
魅力発信ページ構築事業 500万円
世界とつながる滋賀プロジェクト 1,735万円
多文化共生 しが外国人相談支援センター 2,438万円
消防学校の施設改修設備更新および老朽化対策 6億8,764万円
防犯カメラ設置市町への補助 1,500万円
犯罪被害者支援 2,948万円
次世代型太陽電池先行導入 ペロブスカイト 2億5,018万円
スマート・ライフスタイル普及 家庭の太陽光発電支援 1億7,183万円
CO2ネットゼロ・オフィス滋賀 県庁施設の太陽光発電、照明のLED化 2億9,038万円
CO2ネットゼロ社会づくり 419万円

県土整備

県営かんがい排水事業 23億9,842万円
「きらみずき」・「みおしずく」推進 4,659万円
豊かな生きものを育む水田づくりプロジェクト(ゆりかご水田) 651万円
環境こだわり農業支援 4億7,452万円
「びわ湖の日」活動推進事業 1,277万円
ごみゼロしが推進事業 1,396万円
琵琶湖博物館 企画展示の開催 796万円
経営所得安定対策等推進事業 1億5,266万円
琵琶湖の環境学習推進等事業 637万円
しがの自然公園魅力向上 2,589万円
琵琶湖問題の解決に向けた国際協力と情報発信 1,019万円
未来につなぐ中山間支え合いプロジェクト 1,633万円
しがのアグリツーリズム推進 429万円
琵琶湖博物館 デジタルミュージアム 2,045万円

教育・子ども若者

グローバルユース育成事業 433万円
県立特別支援学校教育環境整備事業 17億8,316万円
滋賀県子ども基本条例周知啓発事業 290万円
滋賀県子どもの権利委員会設置運営費 210万円
注目 令和7年2月定例会議 滋賀県子ども基本条例 制定
①経緯
平成8年4月 子どもの権利条約 批准
平成18年4月 滋賀県子ども条例 施行
令和5年4月 こども基本法 施行
→滋賀県子ども条例制定から18年が経過し、子どもを取り巻く環境が大きく変化し、虐待や貧困などの困難な状況やネット上での権利侵害などの課題も顕在化している。
②新条例の主なポイント
○子どもの権利を守ること
○子どもの意見の聴取や反映、権利を保護する仕組み
○子どもを真ん中に置く取り組みを社会全体に共有
全国高校総体近畿ブロック開催推進事業 6,726万円
中高生のスポーツ活動支援事業 348万円
私立学校振興補助金 35億2,188万円
保育士養成施設就職促進 209万円
フリースクール等民間施設利用者支援 1,920万円
子ども・子育て施策推進交付金 41億円
性と健康の相談センター 2,894万円
妊婦健診交通費支援事業 61万円
不登校の子どもへの支援 205万円

滋賀県月間 会期中行事

2025年大阪・関西万博推進事業 5億7,905万円 4月13日～10月13日
(1)「滋賀魅力体験ウィーク～Discover Shiga, Go Biwako～」
実施期間
[1週目]令和7年6月24日(火)～6月29日(日)(テーマ「健康しが!」)
[2週目]令和7年8月27日(水)～9月1日(月)(テーマ「MLGo!」)
(2)「滋賀県デイ～びわ湖サマークルーズ～」
実施日:令和7年7月24日(水)
国民スポーツ大会・全国障害者・スポーツ大会開催事業費 120億0,268万円
しがスポーツの魅力総合発信事業 821万円
競技力向上対策事業費 7億9,742万円

国スポ 会期前競技
2025年 9月6日(土)～9月15日(月)
2025年 9月21日(日)～9月25日(水)
第79回国民スポーツ大会
2025年 9月28日(日)～10月8日(水)
第24回全国障害者スポーツ大会
2025年 10月25日(土)～10月27日(月)

県民生活

ビワイチ観光推進事業 5,410万円
若い世代からのジェンダー平等推進事業 133万円
企業の視点に立ったCO2削減取組支援事業 757万円
小児慢性特定疾病対策費 3億9,517万円
観光産業活性化事業(国内) 8,566万円
ジェンダー平等のためのだれ「大人の常識」やめませんか?事業 150万円
非常用発電装置等購入費補助事業 153万円
観光産業活性化事業(海外) 8,398万円
オープンファクトリー推進事業 600万円
国民健康保険給付対策費補助金(18市町) 1億8,818万円
起業チャレンジ!ローカルベンチャー創出支援事業 2,500万円
周産期保健医療対策費 2億8,055万円
滋賀平和祈念館事業 5,425万円

文化スポーツ・土木・警察

道路関係公共事業 259億5,649万円
都市計画関係公共事業 10億0,289万円
単独都市公園事業費 3億3,597万円
地域交通安全実に向けた新たな移動手段常実証事業 2,400万円

大津湖南幹線(比江～木部)	道路改良工事
国道477号(立田・洲本)	道路改良工事(令和8年度供用目標)
木部野洲線(久野部)	道路改良工事
近江八幡大津線(吉川～安治)	自転車通行帯整備工事
国道477号(野田橋)	橋梁耐震工事
大津能登川長浜線(近江富士橋)	橋梁修繕、耐震工事
近江八幡守山線(新川橋)	橋梁修繕工事
大津湖南幹線(比留田)	平面測量、道路予備設計
菖蒲線(堤)	道路詳細設計
野洲甲西線(三上)	歩道拡幅工事
近江八幡守山線(高木)	用地買収

妹子井川(小篠原・柴)	取付護岸工事、低水路工事
新川(安治、野田)	矢板護岸工事
中ノ池川支流(小篠原)	砂防堰堤工事 令和7年度完了予定
モヘ谷(三上)	用地測量
中ノ池川支流2(小篠原)	詳細設計、測量、地質調査
光善寺川(高木、長島、入町、大篠原)	堤防強化工事(長島)詳細設計(入町)
大山川支流(北櫻)	予備設計

シンボルスポーツ創出・定着事業 1,425万円
スポーツを活用した地域活性化事業 700万円
スポーツを通じた子どもの成長支援事業 821万円

PICKUP 事業 「県立特別支援学校教育環境整備事業」(野洲養護学校および草津養護学校の分離新設)

令和5年11月の私(井狩辰也)の代表質問において、特別支援学校の分離新設に向けて考えていくと答弁があり、分離新設に向けて動き出す。令和6年の自民党との政策協議会で、知事が野洲養護学校と草津養護学校の分離新設を表明。令和6年3月の常任委員会にて今後10年間、300人を超える状況が続くことを公表。令和6年9月定例会議において、新設校を守山市に設置することを公表。令和7年度は文化財調査、校区の決定、整備手法の決定、学校名の決定等を進める。

滋賀県議会議員
教育・子ども若者常任委員会(副委員長)
地方創生・防災減災対策特別委員会
井狩たつや 事務所 〒520-2415 滋賀県野洲市須原783番地1 TEL077-589-3448

滋賀県議会議員 井狩たつや Vol.23
令和7年3月発行

（第1問）これからの農業用ため池の防災・減災対策について

滋賀県議会2月定例会議
井狩たつや一般質問パトロール

①農業用ため池の現状と課題について伺う。

農政水産部長答弁 1,428箇所のため池が存在し、そのうち決壊した場合の浸水想定区域に家屋や公共施設が存在し、人的被害を与えるおそれのある「防災重点農業用ため池」は、466箇所となっている。これらため池の多くが江戸時代以前に築造され、老朽化が進んでいるものや、耐震性能を満たしていないものも多く、ため池管理者の高齢化や農家数の減少により、管理体制の脆弱化が懸念されている。特に、近年の集中豪雨や大規模地震などの災害リスクが高まる中、ため池機能を維持し、災害時の被害を最小限にとどめるため、適正な保全管理と地震や豪雨などに対する安全性の確保が大きな問題と認識している。

②農業用ため池の適正な保全管理の取組について伺う。

農政水産部長答弁 令和2年に滋賀県土地改良事業団体連合会の協力を得て、「滋賀県ため池サポートセンター」を開設し、ため池管理者等からの相談対応や、管理の技術的な 指導助言、研修会の開催など、ため池管理者等への支援に努めてきた。これまでは、農業者等によりため池が管理されてきたが、高齢化や農家数の減少により、適正な保全管理が懸念されており、今後「世代をつなぐ農村まるごと保全向上対策」や「中山間地域等直接支払制度」等を活用し、農業者以外の 地域住民 参画した地域ぐるみの保全管理を推進してまいりたい。

③農業用ため池の被災状況について伺う。

農政水産部長答弁 平成25年の台風18号では、滋賀県、京都府、福井県で全国初の「大雨特別警報」が発表され、県内各地で多くのため池に被害が発生した。被災状況は、堤体のり面の崩壊など県内7市2町、合計41箇所、約5億円の被害である。また、平成29年には台風5号、18号、21号がたて続けに日本列島に上陸し、特に台風21号では県内1市2町、合計13箇所、約2億円の被害で、うち1箇所で堤体が決壊し下流の農地や農業用施設、家屋などが被災した。

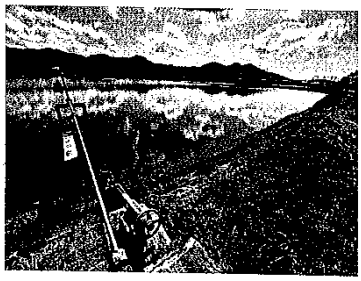

（野洲市大篠原の西池）

④農業用ため池の防災・減災対策について伺う。

農政水産部長答弁 防災対策として、「防災重点農業用ため池」において、地震や豪雨、老朽化による決壊の危険性についての評価を進め、下流への影響が大きく緊急性の高いものから防災工事に取り組んでいる。防災工事にあたっては、将来の農業利用を見据えながら「整備するもの」、「廃止するもの」、「規模を小さくするもの」など県や市町、関係者が整備方法の検討を行い、地域の実情に応じた対策を実施するなど、「ため池工事特措法」の期限である令和12年度までにできる限り多くの対策が講じられるよう努めていく。また、緊急時の迅速な避難行動につなげるための減災対策として、ため池決壊時を想定した避難訓練や、ハザードマップの継続的な周知に市町と連携して取り組み、地域住民の防災意識の向上を図っていく。

⑤洪水調節機能強化の取り組みについて伺う。

農政水産部長答弁 ため池が有する多面的機能の一つとして、降った雨を貯留し下流の農地や農業用施設への被害を軽減する洪水調節機能を有している。その効果を発揮するためには、管理者がため池の堤体や洪水吐等を適切に維持管理していくことが重要。本県では、「ため池サポートセンター」によるパトロールを通じて、管理者に対して適正な日常管理や用水需要に応じた低水位管理、台風前の落水などについて助言を行っている。ため池が有する洪水調節機能を最大限に発揮できるよう、このような取組を通じて、農村地域の防災・減災力を強化していく。

⑥今後の取り組み姿勢について伺う。

農政水産部長答弁 農業用ため池の被害を最小限に抑えるために、防災工事と適正な保全管理、防災意識の向上など、総合的な防災減災対策を関係者が一体となって推進していくことが重要である。これらの取り組みを進めるため、新たな「食料・農業・農村基本法の初動5か年集中対策」や、「防災・減災、国土強靭化対策」の積極的な活用による必要な予算の確保に努める。さらに、能登半島地震では、堤体に亀裂が生じたため池の下流への二次災害防止を目的とした水位低下作業などで、人員や資材の不足により多くの時間を要したことを教訓として、災害時の緊急点検・応急対応の体制強化や、応急用資材 の備蓄など支援の充実を図り、農村地域の暮らしの安全・安 心の確保につなげていく。

今回、私は、農業用ため池について一般質問をしました。野洲市内では、11箇所が防災重点ため池に選定されています。ハード面での整備を進めるとともに、ため池ハザードマップを活用し、緊急時にどのように避難するのか、一人ひとりが防災意識を高め、備えておく必要があります。

○その他の質問：外来通院が困難な患者への対応強化と看護職の業務効率化・職場環境づくりについて

滋賀県議会議員
教育・子ども若者常任委員会（副委員長）
地方創生・防災減災対策特別委員会
井狩たつや 事務所 〒520-2415 滋賀県野洲市須原783番地1 TEL077-589-3448

[redacted]

（別紙）

支出内訳書

経　費	調査研究費・研修費・広聴広報費・要請陳情等活動費・会議費・資料作成費・資料購入費・事務所費・事務費・人件費

整理番号	支出年月日	支出金額	摘要
	R6. 4. 15	328円	大篠原自治会　要望聞き取り
	R6. 4. 16	344円	滋賀県立総合病院 [redacted]さん要望
	R6. 4. 17	288円	野洲市役所 奥山議員・石川議員　面談
	R6. 7. 24	1,404円	野洲市　要望 滋賀県庁
計		2,364円	

（注）1　支出内訳書は、経費の種類ごとに作成してください。
2　経費ごとの合計額と収支報告書の当該使途項目の支出額と一致するようにして下さい。
3　整理番号の欄は、領収書等の添付様式（参考様式1）の整理番号と同じ番号として下さい。
4　証拠書類が「支払証明書」（参考様式2）の支出にあたっては、整理番号欄は「－」としてください。
5　支出金額欄で、按分等により領収書等の額面の金額と政務活動費充当額が異なる場合は、政務活動費充当額を記入してください。

（参考様式２）

支 払 証 明 書

使途項目	調査研究費・研修費・広聴広報費・要請陳情等活動費・会議費・資料作成費・資料購入費・事務所費・事務費・人件費

支払年月日	支払額	支払先	使途および内容	備考
R6. 4. 15	328円		大篠原自治会　要望聞き取り	8. 2km×20円×2
R6. 4. 16	344円		滋賀県立総合病院 [redacted]さん要望	8. 6km×20円×2
R6. 4. 17	288円		野洲市役所 奥山議員　石川議員　面談	7. 2km×20円×2
R6. 7. 24	1, 404円		野洲市　要望 滋賀県庁	35. 1km×20円×2
計	2, 364円			

上記のとおり相違ないことを証明します。

7 年 4 月 9 日

氏 名　井狩 辰也

(注) 1　支払証明書は、経費の種類ごとに作成してください。
2　ガソリン代につきましては、１kmあたり２０円で計算し、その算定を備考欄に記入してください。
3　按分により政務活動費の支出を行った場合は、備考欄に支払総額および按分の割合を記入してください。

（別紙）

支出内訳書

経費	調査研究費・研修費・広聴広報費・要請陳情等活動費・会議費・資料作成費・資料購入費・事務所費・事務費・人件費

整理番号	支出年月日	支出金額	摘要
	R6. 4. 12	112円	野洲市老人クラブ連合会　総会 コミセンなかさと
	R6. 4. 14	220円	野洲市国際協会通常総会 コミセンぎたの
	R6. 4. 17	116円	わたSHIGA輝く国スポ・障スポ野洲市実行委員会 第3回総会　さざなみホール
	R6. 4. 25	744円	野洲・湖南・竜王総合調整協議会 湖南市役所
	R6. 4. 27	1, 056円	大津駐屯地創設65周年記念事業 陸上自衛隊大津駐屯地
	R6. 5. 10	492円	国道８号線整備促進期成同盟会 近江八幡文化会館
	R6. 5. 20	112円	野洲市商工会　通常総代会 コミセンなかさと
	R6. 5. 21	272円	国道８号線野洲栗東バイパス整備促進期成同盟会 野洲市総合防災センター
	R6. 5. 29	1, 036円	国道477号整備促進期成同盟会 大津市役所
	R6. 5. 31	116円	野洲市シルバー人材センター総会 さざなみホール
	R6. 5. 31	980円	滋賀レイクス　シーズン報告会 琵琶湖ホテル
	R6. 6. 7	508円	農業農村整備推進会議 ホテルニューオウミ
	R6. 7. 6	272円	滋賀県民スポーツ大会野洲選手壮行会 野洲市総合防災センター
	R6. 7. 20	288円	滋賀県守山野洲日韓親善協会　総会 えり市
	R6. 7. 27	592円	インフロニア草津アクアティクスセンター開館記念式典 インフロニア草津アクアティクスセンター
	R6. 8. 9	276円	農政連野洲支部通常総会 JAおうみ富士野洲営農センター
	R6. 9. 10	308円	野洲市老人クラブ大会 野洲文化小劇場
	R6. 11. 17	308円	野洲市制２０周年　記念式典 野洲文化ホール
	R6. 11. 19	892円	滋賀県スポーツ協会　表彰式 大津プリンスホテル
	R6. 12. 1	1, 056円	滋賀県戦没者追悼式 あいこうか市民ホール
	R6. 12. 1	1, 104円	立命館びわこ・くさつキャンパス３０周年記念式典 （あいこうか市民ホール～立命館大学）
	R6. 12. 4	1, 056円	拉致問題「めぐみ」上映会 碧水ホール
	R6. 1. 26	112円	野洲市社会福祉大会 コミセンなかさと
	R6. 2. 22	912円	滋賀県自衛隊入隊・入校者激励会 アヤハレイクサイド
	R6. 3. 26	404円	滋賀県立近江富士花緑公園お披露目会 近江富士花緑公園
	R6. 3. 29	260円	大津湖南幹線開通式 近江妙蓮大橋
計		13, 604円	

(注) 1　支出内訳書は、経費の種類ごとに作成してください。
2　経費ごとの合計額と収支報告書の当該使途項目の支出額と一致するようにして下さい。
3　整理番号の欄は、領収書等の添付様式（参考様式１）の整理番号と同じ番号として下さい。
4　証拠書類が「支払証明書」（参考様式２）の支出にあたっては、整理番号欄は「－」としてください。
5　支出金額欄で、按分等により領収書等の額面の金額と政務活動費充当額が異なる場合は、政務活動費充当額を記入してください。

（参考様式２）

支 払 証 明 書

使途項目	調査研究費・研修費・広聴広報費・要請陳情等活動費・会議費・資料作成費・資料購入費・事務所費・事務費・人件費

支払年月日	支払額	支払先	使途および内容	備考
R6. 4. 12	112円		野洲市老人クラブ連合会　総会 コミセンなかさと	2. 8km×20円×2
R6. 4. 14	220円		野洲市国際協会通常総会 コミセンきたの	5. 5km×20円×2
R6. 4. 17	116円		わたSHIGA輝く国スポ・障スポ野洲市実行委員会　第3回総会　さざなみホール	2. 9km×20円×2
R6. 4. 25	744円		野洲・湖南・竜王総合調整協議会 湖南市役所	18. 6km×20円×2
R6. 4. 27	1, 056円		大津駐屯地創設65周年記念事業 陸上自衛隊大津駐屯地	26. 4km×20円×2
R6. 5. 10	492円		国道８号線整備促進期成同盟会 近江八幡文化会館	12. 3km×20円×2
R6. 5. 20	112円		野洲市商工会　通常総代会 コミセンなかさと	2. 8km×20円×2
R6. 5. 21	272円		国道８号線野洲栗東バイパス整備促進期成同盟会 野洲市総合防災センター	6. 8km×20円×2
R6. 5. 29	1, 036円		国道477号整備促進期成同盟会 大津市役所	25. 9km×20円×2
R6. 5. 31	116円		野洲市シルバー人材センター総会 さざなみホール	2. 9km×20円×2
R6. 5. 31	980円		滋賀レイクス　シーズン報告会 琵琶湖ホテル	24. 5km×20円×2
R6. 6. 7	508円		農業農村整備推進会議 ホテルニューオウミ	12. 7km×20円×2
R6. 7. 6	272円		滋賀県民スポーツ大会野洲選手壮行会 野洲市総合防災センター	6. 8km×20円×2
R6. 7. 20	288円		滋賀県守山野洲日韓親善協会　総会 えり市	7. 2km×20円×2
R6. 7. 27	592円		インフロニア草津アクティクスセンター開館記念式典 インフロニア草津アクアティクスセンター	14. 8km×20円×2
計	6, 916円			

上記のとおり相違ないことを証明します。

7 年 4 月 9 日

氏 名　　井狩　辰也

(注) 1　支払証明書は、経費の種類ごとに作成してください。
　　2　ガソリン代につきましては、１kmあたり２０円で計算し、その算定を備考欄に記入してください。
　　3　按分により政務活動費の支出を行った場合は、備考欄に支払総額および按分の割合を記入してください。

（参考様式２）

支 払 証 明 書

使途項目	調査研究費・研修費・広聴広報費・要請陳情等活動費・会議費・資料作成費・資料購入費・事務所費・事務費・人件費

支払年月日	支払額	支払先	使途および内容	備考
R6. 8. 9	276円		農政連野洲支部通常総会 JAおうみ富士野洲営農センター	6. 9km×20円×2
R6. 9. 10	308円		野洲市老人クラブ大会 野洲文化小劇場	7. 7km×20円×2
R6. 11. 17	308円		野洲市制２０周年　記念式典 野洲文化ホール	7. 7km×20円×2
R6. 11. 19	892円		滋賀県スポーツ協会　表彰式 大津プリンスホテル	22. 3km×20円×2
R6. 12. 1	1, 056円		滋賀県戦没者追悼式 あいこうか市民ホール	26. 4km×20円×2
R6. 12. 1	1, 104円		立命館びわこ・くさつキャンパス３０周年記念式典 （あいこうか市民ホール～立命館大学）	27. 6km×20円×2
R6. 12. 4	1, 056円		拉致問題「めぐみ」上映会 碧水ホール	26. 4km×20円×2
R6. 1. 26	112円		野洲市社会福祉大会 コミセンなかさと	2. 8km×20円×2
R6. 2. 22	912円		滋賀県自衛隊入隊・入校者激励会 アヤハレイクサイド	22. 8km×20円×2
R6. 3. 26	404円		滋賀県立近江富士花緑公園お披露目会 近江富士花緑公園	10. 1km×20円×2
R6. 3. 29	260円		大津湖南幹線開通式 近江妙蓮大橋	6. 5km×20円×2
計	6, 688円			

上記のとおり相違ないことを証明します。

7 年 4 月 9 日

氏 名　　井狩　辰也

(注) 1　支払証明書は、経費の種類ごとに作成してください。
　　2　ガソリン代につきましては、１kmあたり２０円で計算し、その算定を備考欄に記入してください。
　　3　按分により政務活動費の支出を行った場合は、備考欄に支払総額および按分の割合を記入してください。

（別紙）

支出内訳書

経　費	調査研究費・研修費・広聴広報費・要請陳情等活動費・会議費・資料作成費・資料購入費・事務所費・事務費・人件費

整理番号	支出年月日	支出金額	摘要
8	R6. 3～R7. 2	16,068円	事務所電気料金（R6. 3～R7. 2）
9	R6. 2～R7. 1	6,373円	事務所水道料金（R6. 2～R7. 1）
計		22,441円	

（注）1　支出内訳書は、経費の種類ごとに作成してください。
2　経費ごとの合計額と収支報告書の当該使途項目の支出額と一致するようにして下さい。
3　整理番号の欄は、領収書等の添付様式（参考様式1）の整理番号と同じ番号として下さい。
4　証拠書類が「支払証明書」（参考様式2）の支出にあたっては、整理番号欄は「－」としてください。
5　支出金額欄で、按分等により領収書等の額面の金額と政務活動費充当額が異なる場合は、政務活動費充当額を記入してください。

（参考様式１）

領収書等の添付様式

使途項目	調査研究費・研修費・広聴広報費・要請陳情等活動費・会議費・資料作成費・資料購入費・事務所費・事務費・人件費
整理番号	8

領収書その他の証拠書類の添付欄

⑧

[redacted]

3	D 6- 5-31	電気料金	2,026
7	D 6- 7- 1	電気料金	1,587
11	D 6- 7-30	電気料金	2,602
16	D 6- 9- 2	電気料金	3,935
20	D 6-10- 2	電気料金	3,316
23	D 6-10-30	電気料金	1,853

事業名、使途および内容等

事務所電気料金（令和6年3月～令和7年2月）

按分による支出の場合の記載事項	按分の率　1/2
政務活動費として支出する額	16,068 円

2　政務活動に伴う経費とそれ以外の活動に伴う経費との按分が必要な場合は、「按分による支出の場合の記載事項」の欄に、按分の率を記載してください。

3　添付した領収書等の金額のうち、政務活動費として支出する額を記載してください。

【別　紙】

1

年 月 日

[redacted]

[redacted]			
D 6-12- 2	電気料金	1,898	
[redacted]			
D 6-12-30	電気料金	2,291	
[redacted]			
13 D 7- 2- 3	電気料金	2,835	
[redacted]			
17 D 7- 3- 4	電気料金	2,835	
[redacted]			
22 D 7- 4- 2	電気料金	4,938	
23			
24			

[redacted]

（参考様式１）

領収書等の添付様式

使途項目	調査研究費・研修費・広聴広報費・要請陳情等活動費・会議費・資料作成費・資料購入費・事務所費・事務費・人件費
整理番号	9

領収書その他の証拠書類の添付欄

⑨

年月日	摘要	お支払金額	お預り金額	差引残高
[redacted]				
4 D 6- 5-31	水道料金	1,815	ﾔｽｼ	[redacted]
[redacted]				
12 D 6- 7-31	水道料金	2,000	ﾔｽｼ	
[redacted]				
19 D 6- 9-30	水道料金	2,372	ﾔｽｼ	
[redacted]				

事業名、使途および内容等
事務所水道料金（令和6年2月～令和7年1月）

按分による支出の場合の記載事項	按分の率 1/2
政務活動費として支出する額	6,373 円

2　政務活動に伴う経費とそれ以外の活動に伴う経費との按分が必要な場合は、「按分による支出の場合の記載事項」の欄に、按分の率を記載してください。

3　添付した領収書等の金額のうち、政務活動費として支出する額を記載してください。

【別　紙】

1

年月日	摘要	支払金額	預入金額	残高
[redacted]				
6 D 6-12- 2	水道料金	1,815 ﾔｽｼ		
[redacted]				
12 D 7- 1-31	水道料金	1,815 ﾔｽｼ		
[redacted]				
21 D 7- 3-31	水道料金	2,930 ﾔｽｼ		
22				
23				
24				

○証券類のご入金については、摘要欄に「他券とお支払できる予定日」を表示いたします。
なお、お支払可能時刻は、上記日付の午後となります。(証券類の種類によって時刻は異なります。)
○摘要欄に(＊AD＊)(＊CD＊)等の(＊　＊)のついた取引については再記帳いたします。

1

（別紙）

支出内訳書

経　費	調査研究費・研修費・広聴広報費・要請陳情等活動費・会議費・資料作成費・資料購入費・事務所費・事務費・人件費

整理番号	支出年月日	支出金額	摘要
1	R6. 3～R7. 2	93,600円	京都・産経新聞購読料
2	R6. 4～R7. 3	42,000円	読売新聞購読料
3	R6. 4～R7. 3	47,001円	聖教・公明新聞購読料
4	R6. 4～R7. 3	1,540円	県政しが年間購読料
計		184,141円	

(注) 1　支出内訳書は、経費の種類ごとに作成してください。
2　経費ごとの合計額と収支報告書の当該使途項目の支出額と一致するようにして下さい。
3　整理番号の欄は、領収書等の添付様式（参考様式1）の整理番号と同じ番号として下さい。
4　証拠書類が「支払証明書」（参考様式2）の支出にあたっては、整理番号欄は「－」としてください。
5　支出金額欄で、按分等により領収書等の額面の金額と政務活動費充当額が異なる場合は、政務活動費充当額を記入してください。

(参考様式１)

領収書等の添付様式

使途項目	調査研究費・研修費・広聴広報費・要請陳情等活動費・会議費・資料作成費・資料購入費・事務所費・事務費・人件費
整理番号	1

領収書その他の証拠書類の添付欄

①

発行日　2024年　5月　1日

ご利用明細書　（１／１）枚

ご利用者	ご利用日	ご利用店名／海外ご利用店名／海外都市名	ご利用金額(円)	摘要 現地通貨	通貨名称	換算レート
		*** 通常払いご利用明細 ***				
[redacted]						
(1063) 本人	2024/03/31	オブテージリョウリョウキン	6,220			
[redacted]						
		*** 通常払いご利用合計	18,512	***		

発行日　2024年　5月22日

ご利用明細書　（１／１）枚

ご利用者	ご利用日	ご利用店名／海外ご利用店名／海外都市名	ご利用金額(円)	摘要 現地通貨	通貨名称	換算レート
		*** 通常払いご利用明細 ***				
[redacted]						
本人 (1063)	2024/06/08	キヨウトシンブンコウドクリョウ　4カ	7,800			
[redacted]						
		*** 通常払いご利用合計	18,441	***		

発行日　2024年　7月　3日

ご利用明細書　（１／１）枚

ご利用者	ご利用日	ご利用店名／海外ご利用店名／海外都市名	ご利用金額(円)	摘要 現地通貨	通貨名称	換算レート
		*** 通常払いご利用明細 ***				
[redacted]						
本人 (1063) 本人	2024/06/06	キヨウトシンブンコウドクリョウ　5カ	7,800			
[redacted]						
		*** 通常払いご利用合計	18,540	***		

事業名、使途および内容等

京都・産経新聞購読料（R6.3～R7.2）

按分による支出の場合の記載事項	按分の率
政務活動費として支出する額	93,600 円

(注) 1　領収書等は、この様式に添付してください。
2　政務活動に伴う経費とそれ以外の活動に伴う経費との按分が必要な場合は、「按分による支出の場合の記載事項」の欄に、按分の率を記載してください。
3　添付した領収書等の金額のうち、政務活動費として支出する額を記載してください。

【別　紙】

発行日　2024年　8月　5日

ご利用明細書　（1／1）枚

ご利用者	ご利用日	ご利用店名／海外ご利用店名／海外都市名	ご利用金額(円)	摘要 現地通貨	通貨名称	換算レート
		*** 通常払いご利用明細 ***				
[redacted]						
(1063) 本人	2024/07/08	キヨウトシンブンコウドクリヨウ　6カ	7,800			
[redacted]						
		*** 通常払いご利用合計	33,379	***		

発行日　2024年　9月　3日

ご利用明細書　（1／1）枚

ご利用者	ご利用日	ご利用店名／海外ご利用店名／海外都市名	ご利用金額(円)	摘要 現地通貨	通貨名称	換算レート
		*** 通常払いご利用明細 ***				
[redacted]						
(1063) 本人	2024/08/08	キヨウトシンブンコウドクリヨウ　7カ	7,800			
[redacted]						
		*** 通常払いご利用合計	18,447	***		

発行日　2024年10月　3日

ご利用明細書　（1／1）枚

ご利用者	ご利用日	ご利用店名／海外ご利用店名／海外都市名	ご利用金額(円)	摘要 現地通貨	通貨名称	換算レート
		*** 通常払いご利用明細 ***				
[redacted]						
(1063) 本人	2024/09/08	キヨウトシンブンコウドクリヨウ　8カ	7,800			
[redacted]						
		*** 通常払いご利用合計	18,496	***		

発行日　2024年11月　1日

ご利用明細書　（1／1）枚

ご利用者	ご利用日	ご利用店名／海外ご利用店名／海外都市名	ご利用金額(円)	摘要 現地通貨	通貨名称	換算レート
		*** 通常払いご利用明細 ***				
[redacted]						
(1063) 本人	2024/10/08	キヨウトシンブンコウドクリヨウ　9カ	7,800			
[redacted]						
		*** 通常払いご利用合計	18,451	***		

発行日　2024年12月　3日

ご利用明細書　（1／1）枚

ご利用者	ご利用日	ご利用店名／海外ご利用店名／海外都市名	ご利用金額(円)	摘要 現地通貨	通貨名称	換算レート
		*** 通常払いご利用明細 ***				
[redacted]						
(1063) 本人	2024/11/08	１０ガツブンキヨウトシンブンコウト	7,800			
[redacted]						
		*** 通常払いご利用合計	19,868	***		

【別　紙】

発行日　2024年12月30日

ご利用明細書　（1／1）枚

ご利用者	ご利用日	ご利用店名／海外ご利用店名／海外都市名	ご利用金額(円)	摘要 現地通貨	通貨名称	換算レート
		＊＊＊　通常払いご利用明細　＊＊＊				
[redacted]						
本人 (1003)	2024/12/08	11ガツブンキヨウトシンブンコウト	7,800			
[redacted]						
		＊＊＊　通常払いご利用合計	19,546	＊＊＊		

発行日　2025年　2月　3日

ご利用明細書　（1／1）枚

ご利用者	ご利用日	ご利用店名／海外ご利用店名／海外都市名	ご利用金額(円)	摘要 現地通貨	通貨名称	換算レート
		＊＊＊　通常払いご利用明細　＊＊＊				
[redacted]						
本人 (1003)	2025/01/08	12ガツブンキヨウトシンブンコウト	7,800			
[redacted]						
		＊＊＊　通常払いご利用合計	18,435	＊＊＊		

発行日　2025年　2月21日

ご利用明細書　（1／1）枚

ご利用者	ご利用日	ご利用店名／海外ご利用店名／海外都市名	ご利用金額(円)	摘要 現地通貨	通貨名称	換算レート
		＊＊＊　通常払いご利用明細　＊＊＊				
[redacted]						
本人 (1003)	2025/02/08	1ガツブンキヨウトシンブンコウド	7,800			
[redacted]						
		＊＊＊　通常払いご利用合計	19,270	＊＊＊		

発行日　2025年　3月24日

ご利用明細書　（1／1）枚

ご利用者	ご利用日	ご利用店名／海外ご利用店名／海外都市名	ご利用金額(円)	摘要 現地通貨	通貨名称	換算レート
		＊＊＊　通常払いご利用明細　＊＊＊				
[redacted]						
本人 (1003)	2025/03/08	2ガツブンキヨウトシンブンコウド	7,800			
[redacted]						
		＊＊＊　通常払いご利用合計	18,433	＊＊＊		

年月日	摘要	お支払金額	お預り金額	差引残高
[redacted]				
4 D 6-11-11	ｶｰﾄﾞ支払	18,451		
[redacted]				
8 D 6-12-10	ｶｰﾄﾞ支払	19,068		
[redacted]				
11 D 7- 1-10	ｶｰﾄﾞ支払	19,546		
[redacted]				
15 D 7- 2-10	ｶｰﾄﾞ支払	18,435		
[redacted]				
19 D 7- 3-10	ｶｰﾄﾞ支払	19,270		
[redacted]				
[redacted]				

[redacted]			
2 D 6- 5-10	ｶｰﾄﾞ支払	18,512	
[redacted]			
6 D 6- 6-10	ｶｰﾄﾞ支払	18,441	
[redacted]			
9 D 6- 7-10	ｶｰﾄﾞ支払	18,540	
[redacted]			
14 D 6- 8-15	ｶｰﾄﾞ支払	55,379	
[redacted]			
18 D 6- 9-10	ｶｰﾄﾞ支払	18,447	
[redacted]			
22 D 6-10-10	ｶｰﾄﾞ支払	18,456	
[redacted]			

22	D 7- 4-10	ｶｰﾄﾞ支払	18,43

（参考様式１）

領収書等の添付様式

使途項目	調査研究費・研修費・広聴広報費・要請陳情等活動費・会議費・資料作成費・資料購入費・事務所費・事務費・人件費
整理番号	2

領収書その他の証拠書類の添付欄

②

区域042　金戸0002　お問合せ№03970

お名前 井狩　辰也 様

[redacted]

6年　4月分

	銘柄	部数	金額
1	読売朝刊 ※	1	3,400
2			
3			
合計			3,400円

◇左記の通り領収しました

消費税等内訳 (10.0%対象 0円 消費税等 0円) (8.0%対象 3,400円 消費税等 252円)

領収日 6年4月30日

読売センター野洲西部　登録番号 T5810318692498　Tel.586-1314
野洲市富波乙７１０－１１

[redacted]

領収書

区域042　金戸0002　お問合せ№03970

お名前 井狩　辰也 様

[redacted]

6年　5月分

	銘柄	部数	金額
1	読売朝刊 ※	1	3,400
2			
3			
合計			3,400円

◇左記の通り領収しました

消費税等内訳 (10.0%対象 0円 消費税等 0円) (8.0%対象 3,400円 消費税等 252円)

領収日 6年5月30日

読売センター野洲西部　登録番号 T5810318692498　Tel.586-1314
野洲市富波乙７１０－１１

[redacted]

領収書

区域042　金戸0002　お問合せ№03970

お名前 井狩　辰也 様

[redacted]

6年　6月分

	銘柄	部数	金額
1	読売朝刊 ※	1	3,400
2			
3			
合計			3,400円

◇左記の通り領収しました

消費税等内訳 (10.0%対象 0円 消費税等 0円) (8.0%対象 3,400円 消費税等 252円)

領収日 6年6月30日

読売センター野洲西部　登録番号 T5810318692498　Tel.586-1314
野洲市富波乙７１０－１１

[redacted]

領収書

区域042　金戸0002　お問合せ№03970

お名前 井狩　辰也 様

[redacted]

6年　7月分

	銘柄	部数	金額
1	読売朝刊 ※	1	3,400
2			
3			
合計			3,400円

◇左記の通り領収しました

消費税等内訳 (10.0%対象 0円 消費税等 0円) (8.0%対象 3,400円 消費税等 252円)

領収日 6年7月30日

読売センター野洲西部　登録番号 T5810318692498　Tel.586-1314
野洲市富波乙７１０－１１

[redacted]

区域042　金戸0002　お問合せ№03970

お名前 井狩　辰也 様

[redacted]

6年　8月分

	銘柄	部数	金額
1	読売朝刊 ※	1	3,400
2			
3			
合計			3,400円

◇左記の通り領収しました

消費税等内訳 (10.0%対象 0円 消費税等 0円) (8.0%対象 3,400円 消費税等 252円)

領収日 6年8月30日

読売センター野洲西部　登録番号 T5810318692498　Tel.586-1314
野洲市富波乙７１０－１１

[redacted]

領収書

区域042　金戸0002　お問合せ№03970

お名前 井狩　辰也 様

[redacted]

6年　9月分

	銘柄	部数	金額
1	読売朝刊 ※	1	3,400
2			
3			
合計			3,400円

◇左記の通り領収しました

消費税等内訳 (10.0%対象 0円 消費税等 0円) (8.0%対象 3,400円 消費税等 252円)

領収日 6年9月30日

読売センター野洲西部　登録番号 T5810318692498　Tel.586-1314
野洲市富波乙７１０－１１

[redacted]

領収書

区域042　金戸0002　お問合せ№03970

お名前 井狩　辰也 様

[redacted]

6年　10月分

	銘柄	部数	金額
1	読売朝刊 ※	1	3,400
2			
3			
合計			3,400円

◇左記の通り領収しました

消費税等内訳 (10.0%対象 0円 消費税等 0円) (8.0%対象 3,400円 消費税等 252円)

領収日 6年10月30日

読売センター野洲西部　登録番号 T5810318692498　Tel.586-1314
野洲市富波乙７１０－１１

[redacted]

領収書

区域042　金戸0002　お問合せ№03970

お名前 井狩　辰也 様

[redacted]

6年　11月分

	銘柄	部数	金額
1	読売朝刊 ※	1	3,400
2			
3			
合計			3,400円

◇左記の通り領収しました

消費税等内訳 (10.0%対象 0円 消費税等 0円) (8.0%対象 3,400円 消費税等 252円)

領収日 6年11月30日

読売センター野洲西部　登録番号 T5810318692498　Tel.586-1314
野洲市富波乙７１０－１１

[redacted]

事業名、使途および内容等

読売新聞年間購読料（R6.4～R7.3）

按分による支出の場合の記載事項	按分の率
政務活動費として支出する額	42,000　円

(注) 1　領収書等は、この様式に添付してください。
2　政務活動に伴う経費とそれ以外の活動に伴う経費との按分が必要な場合は、「按分による支出の場合の記載事項」の欄に、按分の率を記載してください。
3　添付した領収書等の金額のうち、政務活動費として支出する額を記載してください。

【別　紙】

領収書

区域042　金戸0002　お問合せNo03970

お名前 井狩　辰也 様

[redacted]

6年　12月分

	銘柄		部数	金額
1	読売朝刊	※	1	3,400
2				
3				
	合計			3,400円

◇左記の通り領収しました

※は軽減税率(10.0%対象　0円消費税　0円)
(8.0%対象　3,400円消費税　252円)

領収日 6年12月30日

読売センター野洲西部　TEL586-1314
野洲市冨波乙７１０－１１

登録番号 T5810318692498

[redacted]

領収書

区域042　金戸0002　お問合せNo03970

お名前 井狩　辰也 様

[redacted]

7年　1月分

	銘柄		部数	金額
1	読売朝刊	※	1	3,800
2				
3				
	合計			3,800円

◇左記の通り領収しました

※は軽減税率(10.0%対象　0円消費税　0円)
(8.0%対象　3,800円消費税　281円)

領収日 7年1月30日

読売センター野洲西部　TEL586-1314
野洲市冨波乙７１０－１１

登録番号 T5810318692498

[redacted]

領収書

区域042　金戸0002　お問合せNo03970

お名前 井狩　辰也 様

[redacted]

7年　2月分

	銘柄		部数	金額
1	読売朝刊	※	1	3,800
2				
3				
	合計			3,800円

◇左記の通り領収しました

※は軽減税率(10.0%対象　0円消費税　0円)
(8.0%対象　3,800円消費税　281円)

領収日 7年2月28日

読売センター野洲西部　TEL586-1314
野洲市冨波乙７１０－１１

登録番号 T5810318692498

[redacted]

領収書

区域042　金戸0002　お問合せNo03970

お名前 井狩　辰也 様

[redacted]

7年　3月分

	銘柄		部数	金額
1	読売朝刊	※	1	3,800
2				
3				
	合計			3,800円

◇左記の通り領収しました

※は軽減税率(10.0%対象　0円消費税　0円)
(8.0%対象　3,800円消費税　281円)

領収日 7年3月30日

読売センター野洲西部　TEL586-1314
野洲市冨波乙７１０－１１

登録番号 T5810318692498

[redacted]

（参考様式１）

領収書等の添付様式

使途項目	調査研究費・研修費・広聴広報費・要請陳情等活動費・会議費・資料作成費・資料購入費・事務所費・事務費・人件費
整理番号	3

領収書その他の証拠書類の添付欄

③

新聞購読料　領収証

井狩　辰也　様

ご購読ありがとうございます。
下記金額を正に領収いたしました。
2024 年 4 月分(4/01～4/30)　領収日 4 月 30 日

領収金額	¥3,821

品名	定価(税込)	部数	金額
聖教新聞密	1,934	1	1,934

その他購読料等　領収証

品名	定価(税込)	部数	金額
公明新聞密	1,887	1	1,887

(10%対象　0円　消費税　0円)
(8%対象　3,821円　消費税　283円)
※は軽減税率対象品目です。

販売店　山下　敬司
登録番号:T3810882366316
住所　東近江市神野２－１０－２２
TEL　0748-24-3845　FAX　0748-24-3852 [redacted]

お申込No. 25014-45786(1636)

新聞購読料　領収証

井狩　辰也　様

ご購読ありがとうございます。
下記金額を正に領収いたしました。
2024 年 6 月分(6/01～6/30)　領収日 6 月 30 日

領収金額	¥3,821

品名	定価(税込)	部数	金額
聖教新聞密	1,934	1	1,934

その他購読料等　領収証

品名	定価(税込)	部数	金額
公明新聞密	1,887	1	1,887

(10%対象　0円　消費税　0円)
(8%対象　3,821円　消費税　283円)
※は軽減税率対象品目です。

販売店　山下　敬司
登録番号:T3810882366316
住所　東近江市神野２－１０－２２
TEL　0748-24-3845　FAX　0748-24-3852 [redacted]

お申込No. 25014-45786(1636)

新聞購読料　領収証

井狩　辰也　様

ご購読ありがとうございます。
下記金額を正に領収いたしました。
2024 年 5 月分(5/01～5/31)　領収日 5 月 30 日

領収金額	¥3,821

品名	定価(税込)	部数	金額
聖教新聞密	1,934	1	1,934

その他購読料等　領収証

品名	定価(税込)	部数	金額
公明新聞密	1,887	1	1,887

(10%対象　0円　消費税　0円)
(8%対象　3,821円　消費税　283円)
※は軽減税率対象品目です。

販売店　山下　敬司
登録番号:T3810882366316
住所　東近江市神野２－１０－２２
TEL　0748-24-3845　FAX　0748-24-3852 [redacted]

お申込No. 25014-45786(1636)

新聞購読料　領収証

井狩　辰也　様

ご購読ありがとうございます。
下記金額を正に領収いたしました。
2024 年 7 月分(7/01～7/31)　領収日 7 月 30 日

領収金額	¥3,821

品名	定価(税込)	部数	金額
聖教新聞密	1,934	1	1,934

その他購読料等　領収証

品名	定価(税込)	部数	金額
公明新聞密	1,887	1	1,887

(10%対象　0円　消費税　0円)
(8%対象　3,821円　消費税　283円)
※は軽減税率対象品目です。

販売店　山下　敬司
登録番号:T3810882366316
住所　東近江市神野２－１０－２２
TEL　0748-24-3845　FAX　0748-24-3852 [redacted]

お申込No. 25014-45786(1636)

事業名、使途および内容等

聖教・公明新聞購読料（R6.4～R7.3）

按分による支出の場合の記載事項	按分の率
政務活動費として支出する額	47,001 円

(注) 1　領収書等は、この様式に添付してください。
2　政務活動に伴う経費とそれ以外の活動に伴う経費との按分が必要な場合は、「按分による支出の場合の記載事項」の欄に、按分の率を記載してください。
3　添付した領収書等の金額のうち、政務活動費として支出する額を記載してください。

【別　紙】

新聞購読料　領収証

井狩　辰也　様

ご購読ありがとうございます。
下記金額を正に領収いたしました。
2024 年 8 月分(8/01～8/31)　領収日 8 月 30 日

領収金額	¥3,821

品名	定価(税込)	部数	金額
聖教新聞紙	1,934	1	1,934

その他購読料等　領収証

品名	定価(税込)	部数	金額
公明新聞紙	1,887	1	1,887

(10%対象　0円　消費税　0円)
(8%対象　3,821円　消費税　283円)
※は軽減税率対象品目です。

販売店　山下　敬司
登録番号:T3810882366316
住所　東近江市神野2－10－22
TEL　0748-24-3845　FAX　0748-24-3852
[redacted]
お申込No　25014-46786(1636)

新聞購読料　領収証

井狩　辰也　様

ご購読ありがとうございます。
下記金額を正に領収いたしました。
2024 年 9 月分(9/01～9/30)　領収日 9 月 30 日

領収金額	¥3,821

品名	定価(税込)	部数	金額
聖教新聞紙	1,934	1	1,934

その他購読料等　領収証

品名	定価(税込)	部数	金額
公明新聞紙	1,887	1	1,887

(10%対象　0円　消費税　0円)
(8%対象　3,821円　消費税　283円)
※は軽減税率対象品目です。

販売店　山下　敬司
登録番号:T3810882366316
住所　東近江市神野2－10－22
TEL　0748-24-3845　FAX　0748-24-3852
[redacted]
お申込No　25014-46786(1636)

新聞購読料　領収証

井狩　辰也　様

ご購読ありがとうございます。
下記金額を正に領収いたしました。
2024 年 10 月分(10/01～10/31)　領収日 10 月 30 日

領収金額	¥3,821

品名	定価(税込)	部数	金額
聖教新聞紙	1,934	1	1,934

その他購読料等　領収証

品名	定価(税込)	部数	金額
公明新聞紙	1,887	1	1,887

(10%対象　0円　消費税　0円)
(8%対象　3,821円　消費税　283円)
※は軽減税率対象品目です。

販売店　山下　敬司
登録番号:T3810882366316
住所　東近江市神野2－10－22
TEL　0748-24-3845　FAX　0748-24-3852
[redacted]
お申込No　25014-46786(1636)

新聞購読料　領収証

井狩　辰也　様

ご購読ありがとうございます。
下記金額を正に領収いたしました。
2024 年 11 月分(11/01～11/30)　領収日 11 月 30 日

領収金額	¥3,821

品名	定価(税込)	部数	金額
聖教新聞紙	1,934	1	1,934

その他購読料等　領収証

品名	定価(税込)	部数	金額
公明新聞紙	1,887	1	1,887

(10%対象　0円　消費税　0円)
(8%対象　3,821円　消費税　283円)
※は軽減税率対象品目です。

販売店　山下　敬司
登録番号:T3810882366316
住所　東近江市神野2－10－22
TEL　0748-24-3845　FAX　0748-24-3852
[redacted]
お申込No　25014-46786(1636)

井狩　辰也　様

ご購読ありがとうございます。
下記金額を正に領収いたしました。
2024 年 12 月分(12/01～12/31)　領収日 12 月 30 日

領収金額	¥3,821

品名	定価(税込)	部数	金額
聖教新聞紙	1,934	1	1,934

その他購読料等　領収証

品名	定価(税込)	部数	金額
公明新聞紙	1,887	1	1,887

(10%対象　0円　消費税　0円)
(8%対象　3,821円　消費税　283円)
※は軽減税率対象品目です。

販売店　山下　敬司
登録番号:T3810882366316
住所　東近江市神野2－10－22
TEL　0748-24-3845　FAX　0748-24-3852
[redacted]
お申込No　25014-46786(1636)

新聞購読料　領収証

井狩　辰也　様

ご購読ありがとうございます。
下記金額を正に領収いたしました。
2026 年 1 月分(1/01～1/31)　領収日 1 月 30 日

領収金額	¥4,204

*1月から公明新聞・公明新聞日曜版の購読料が改定されました。

品名	定価(税込)	部数	金額
聖教新聞紙	1,934	1	1,934

その他購読料等　領収証

品名	定価(税込)	部数	金額
公明新聞紙	2,270	1	2,270

(10%対象　0円　消費税　0円)
(8%対象　4,204円　消費税　311円)
※は軽減税率対象品目です。

販売店　山下　敬司
登録番号:T3810882366316
住所　東近江市神野2－10－22
TEL　0748-24-3845　FAX　0748-24-3852
[redacted]
お申込No　25014-46786(1636)

新聞購読料　領収証

井狩　辰也　様

ご購読ありがとうございます。
下記金額を正に領収いたしました。
2025 年 2 月分(2/01～2/28)　領収日 2 月 28 日

領収金額	¥4,204

品名	定価(税込)	部数	金額
聖教新聞紙	1,934	1	1,934

その他購読料等　領収証

品名	定価(税込)	部数	金額
公明新聞紙	2,270	1	2,270

(10%対象　0円　消費税　0円)
(8%対象　4,204円　消費税　311円)
※は軽減税率対象品目です。

販売店　伏見　雄一郎
登録番号:T6810362876055
住所　東近江市長勝寺町247－8
TEL　0748-40-0213　FAX　0748-40-0288
[redacted]
お申込No　25612-01554(365)

新聞購読料　領収証

井狩　辰也　様

ご購読ありがとうございます。
下記金額を正に領収いたしました。
2025 年 3 月分(3/01～3/31)　領収日 3 月 30 日

領収金額	¥4,204

品名	定価(税込)	部数	金額
聖教新聞紙	1,934	1	1,934

その他購読料等　領収証

品名	定価(税込)	部数	金額
公明新聞紙	2,270	1	2,270

(10%対象　0円　消費税　0円)
(8%対象　4,204円　消費税　311円)
※は軽減税率対象品目です。

販売店　伏見　雄一郎
登録番号:T6810362876055
住所　東近江市長勝寺町247－8
TEL　0748-40-0213　FAX　0748-40-0288
[redacted]
お申込No　25612-01554(365)

（参考様式１）

領収書等の添付様式

使途項目	調査研究費・研修費・広聴広報費・要請陳情等活動費・会議費・資料作成費・資料購入費・事務所費・事務費・人件費
整理番号	4

領収書その他の証拠書類の添付欄

④

領　収　証　井狩長也　様

金額 ¥1,540-

但　広告料・購読料 令和6年分 (内　消費税　140　円)

2025年 3月25日 上記正に領収いたしました。

合名会[redacted]が

代表社員[redacted]リ[redacted]

〒520-0861　大津市石山寺五丁目７番10号

☎・FAX(077)533－4400

収入印紙

事業名、使途および内容等	
県政しが年間購読料（令和6年度分）	
按分による支出の場合の記載事項	按分の率
政務活動費として支出する額	1,540　円

(注) 1　領収書等は、この様式に添付してください。
2　政務活動に伴う経費とそれ以外の活動に伴う経費との按分が必要な場合は、「按分による支出の場合の記載事項」の欄に、按分の率を記載してください。
3　添付した領収書等の金額のうち、政務活動費として支出する額を記載してください。

（別紙）

支出内訳書

経　費	調査研究費・研修費・広聴広報費・要請陳情等活動費・会議費・資料作成費・資料購入費・事務所費・事務費・人件費

整理番号	支出年月日	支出金額	摘要
10	R6. 3～R7. 2	11, 364円	POVO携帯料金（R6. 3～R7. 2）
11	R6. 3～R7. 2	16, 540円	イオンモバイルデータ通信料金（R6. 3～R7. 2）
12	R6. 3～R7. 2	37, 405円	インターネット・固定電話料金（R6. 3～R7. 2）
13	R6. 2～R7. 1	6, 820円	コピー機レンタル（R6. 2～R7. 1）
28	R6. 10. 10	165円	スティクのり購入
29	R6. 10. 12	151円	スティクのり購入
30	R6. 10. 11	5, 000円	ラベルシール購入
65	R7. 2. 20	220円	蛍光ペンセット購入
計		77, 665円	

（注）1　支出内訳書は、経費の種類ごとに作成してください。
2　経費ごとの合計額と収支報告書の当該使途項目の支出額と一致するようにして下さい。
3　整理番号の欄は、領収書等の添付様式（参考様式1）の整理番号と同じ番号として下さい。
4　証拠書類が「支払証明書」（参考様式2）の支出にあたっては、整理番号欄は「－」としてください。
5　支出金額欄で、按分等により領収書等の額面の金額と政務活動費充当額が異なる場合は、政務活動費充当額を記入してください。

（参考様式１）

領収書等の添付様式

使途項目	調査研究費・研修費・広聴広報費・要請陳情等活動費・会議費・資料作成費・資料購入費・事務所費・事務費・人件費
整理番号	10

領収書その他の証拠書類の添付欄

⑩

発行日　2024年　5月　1日

ご利用明細書　（1／1）枚

ご利用者	ご利用日	ご利用店名 / 海外ご利用店名／海外都市名	ご利用金額(円)	摘要		
				現地通貨	通貨名称	換算レート
		*** 通常払いご利用明細 ***				
[redacted]						
(1063)	2024/04/12	イオンモバイル	2,819			
[redacted]						

発行日　2024年　5月22日

ご利用明細書　（1／1）枚

ご利用者	ご利用日	ご利用店名 / 海外ご利用店名／海外都市名	ご利用金額(円)	摘要		
				現地通貨	通貨名称	換算レート
		*** 通常払いご利用明細 ***				
[redacted]						
(1063)	2024/05/12	イオンモバイル	2,737			
[redacted]						

発行日　2024年　7月　3日

ご利用明細書　（1／1）枚

ご利用者	ご利用日	ご利用店名 / 海外ご利用店名／海外都市名	ご利用金額(円)	摘要		
				現地通貨	通貨名称	換算レート
		*** 通常払いご利用明細 ***				
[redacted]						
(1063)	2024/06/12	イオンモバイル	2,781			
[redacted]						

事業名、使途および内容等

povo携帯電話料金（R6.3～R7.2）

按分による支出の場合の記載事項	按分の率　1/2
政務活動費として支出する額	11,364 円

2　政務活動に伴う経費とそれ以外の活動に伴う経費との按分が必要な場合は、「按分による支出の場合の記載事項」の欄に、按分の率を記載してください。

3　添付した領収書等の金額のうち、政務活動費として支出する額を記載してください。

【別　紙】

発行日　2024年 8月 5日

ご利用明細書　（1／1）枚

ご利用者	ご利用日	ご利用店名／海外ご利用店名／海外都市名	ご利用金額(円)	摘要 現地通貨	通貨名称	換算レート
		*** 通常払いご利用明細 ***				
[redacted]						
(1063)	2024/07/11	povoご利用料金	1,689			
[redacted]						
		*** 通常払いご利用合計	33,379	***		

発行日　2024年 9月 3日

ご利用明細書　（1／1）枚

ご利用者	ご利用日	ご利用店名／海外ご利用店名／海外都市名	ご利用金額(円)	摘要 現地通貨	通貨名称	換算レート
		*** 通常払いご利用明細 ***				
[redacted]						
(1063)	2024/08/11	povoご利用料金	1,673			
		*** 通常払いご利用合計	18,447	***		

発行日　2024年10月 3日

ご利用明細書　（1／1）枚

ご利用者	ご利用日	ご利用店名／海外ご利用店名／海外都市名	ご利用金額(円)	摘要 現地通貨	通貨名称	換算レート
		*** 通常払いご利用明細 ***				
[redacted]						
(1063)	2024/09/11	povoご利用料金	1,699			
		*** 通常払いご利用合計	18,496	***		

発行日　2024年11月 1日

ご利用明細書　（1／1）枚

ご利用者	ご利用日	ご利用店名／海外ご利用店名／海外都市名	ご利用金額(円)	摘要 現地通貨	通貨名称	換算レート
		*** 通常払いご利用明細 ***				
[redacted]						
(1063)	2024/10/11	povoご利用料金	1,659			
		*** 通常払いご利用合計	18,451	***		

発行日　2024年12月 3日

ご利用明細書　（1／1）枚

ご利用者	ご利用日	ご利用店名／海外ご利用店名／海外都市名	ご利用金額(円)	摘要 現地通貨	通貨名称	換算レート
		*** 通常払いご利用明細 ***				
[redacted]						
(1063)	2024/11/11	povoご利用料金	2,259			
		*** 通常払いご利用合計	19,038	***		

【別　紙】

発行日　2024年12月30日

ご利用明細書　（1／1）枚

ご利用者	ご利用日	ご利用店名 海外ご利用店名／海外都市名	ご利用金額(円)	摘要 現地通貨	通貨名称	換算レート
		*** 通常払いご利用明細 ***				
[redacted]						
(1063)	2024/12/11	povoご利用料金	2,853			
		*** 通常払いご利用合計	19,646	***		

発行日　2025年　2月　3日

ご利用明細書　（1／1）枚

ご利用者	ご利用日	ご利用店名 海外ご利用店名／海外都市名	ご利用金額(円)	摘要 現地通貨	通貨名称	換算レート
		*** 通常払いご利用明細 ***				
[redacted]						
(1063)	2025/01/11	povoご利用料金	1,669			
		*** 通常払いご利用合計	18,435	***		

発行日　2025年　2月21日

ご利用明細書　（1／1）枚

ご利用者	ご利用日	ご利用店名 海外ご利用店名／海外都市名	ご利用金額(円)	摘要 現地通貨	通貨名称	換算レート
		*** 通常払いご利用明細 ***				
[redacted]						
(1063)	2025/02/11	povoご利用料金	2,498			
		*** 通常払いご利用合計	19,270	***		

発行日　2025年　3月24日

ご利用明細書　（1／1）枚

ご利用者	ご利用日	ご利用店名 海外ご利用店名／海外都市名	ご利用金額(円)	摘要 現地通貨	通貨名称	換算レート
		*** 通常払いご利用明細				
[redacted]						
(1063)	2025/03/11	povoご利用料金	1,659			
		*** 通常払いご利用合計	18,433	***		

[redacted]

年月日	摘要	お支払金額	お預り金額	差引残高
[redacted]				
D 6-11-11	ｶｰﾄﾞ支払	18,451	[redacted]	
[redacted]				
D 6-12-10	ｶｰﾄﾞ支払	19,068	[redacted]	
[redacted]				
D 7- 1-10	ｶｰﾄﾞ支払	19,646	[redacted]	
[redacted]				
D 7- 2-10	ｶｰﾄﾞ支払	18,435	[redacted]	
[redacted]				
D 7- 3-10	ｶｰﾄﾞ支払	19,270	[redacted]	
[redacted]				
22				
23				
24				

○証券類のご入金については、摘要欄に「他券とお支払できる予定日」を表示いたします。
なお、お支払可能時刻は、上記日付の午後となります。(証券類の種類によって時刻は異なります。)
○摘要欄に(*AD*)(*CD*)等の(*　*)のついた取引については再記帳いたします。

1

[redacted]

D 6- 5-10	ｶｰﾄﾞ支払	18,512	[redacted]
[redacted]			
D 6- 6-10	ｶｰﾄﾞ支払	18,441	[redacted]
[redacted]			
D 6- 7-10	ｶｰﾄﾞ支払	18,540	[redacted]
[redacted]			
[redacted]			
D 6- 8-13	ｶｰﾄﾞ支払	33,379	[redacted]
[redacted]			
D 6- 9-10	ｶｰﾄﾞ支払	18,447	[redacted]
[redacted]			
D 6-10-10	ｶｰﾄﾞ支払	18,496	[redacted]
[redacted]			

年月日	摘要	お支払金額	お預り金額	差引残高
[redacted]				
D 7- 4-10	ｶｰﾄﾞ支払		18,433	[redacted]

(参考様式１)

領収書等の添付様式

使途項目	調査研究費・研修費・広聴広報費・要請陳情等活動費・会議費・資料作成費・資料購入費・事務所費・事務費・人件費
整理番号	11

領収書その他の証拠書類の添付欄

⑪

発行日 2024年 5月 1日

ご利用明細書 （１／１）枚

ご利用者	ご利用日	ご利用店名／海外ご利用店名／海外都市名	ご利用金額(円)	摘要 現地通貨	通貨名称	換算レート
		*** 通常払いご利用明細 ***				
[redacted]						
(1063)	2024/04/12	イオンモバイル	2,819			
		*** 通常払いご利用合計	18,512	***		

発行日 2024年 5月22日

ご利用明細書 （１／１）枚

ご利用者	ご利用日	ご利用店名／海外ご利用店名／海外都市名	ご利用金額(円)	摘要 現地通貨	通貨名称	換算レート
		*** 通常払いご利用明細 ***				
[redacted]						
(1063)	2024/05/12	イオンモバイル	2,737			
		*** 通常払いご利用合計	16,441	***		

発行日 2024年 7月 3日

ご利用明細書 （１／１）枚

ご利用者	ご利用日	ご利用店名／海外ご利用店名／海外都市名	ご利用金額(円)	摘要 現地通貨	通貨名称	換算レート
		*** 通常払いご利用明細 ***				
[redacted]						
(1063)	2024/06/12	イオンモバイル	2,781			
		*** 通常払いご利用合計	18,540	***		

事業名、使途および内容等

イオンモバイルデータ料金（R6.3～R7.2）

按分による支出の場合の記載事項	按分の率 1/2
政務活動費として支出する額	16,540 円

2 政務活動に伴う経費とそれ以外の活動に伴う経費との按分が必要な場合は、「按分による支出の場合の記載事項」の欄に、按分の率を記載してください。

3 添付した領収書等の金額のうち、政務活動費として支出する額を記載してください。

【別　紙】

ご利用明細書　（1／1）枚　　発行日　2024年 8月 5日

ご利用者	ご利用日	ご利用店名／海外ご利用店名／海外都市名	ご利用金額(円)	摘要 現地通貨	通貨名称	換算レート
		*** 通常払いご利用明細 ***				
[redacted]						
(1063)	2024/07/12	イオンモバイル	2,737			
		*** 通常払いご利用合計	33,379	***		

ご利用明細書　（1／1）枚　　発行日　2024年 9月 3日

ご利用者	ご利用日	ご利用店名／海外ご利用店名／海外都市名	ご利用金額(円)	摘要 現地通貨	通貨名称	換算レート
		*** 通常払いご利用明細 ***				
[redacted]						
(1063) 本人	2024/08/11	イオンモバイル	2,737			
[redacted]						
		*** 通常払いご利用合計	18,447	***		

ご利用明細書　（1／1）枚　　発行日　2024年10月 3日

ご利用者	ご利用日	ご利用店名／海外ご利用店名／海外都市名	ご利用金額(円)	摘要 現地通貨	通貨名称	換算レート
本人		*** 通常払いご利用明細 ***				
[redacted]						
(1063) 本人	2024/09/11	イオンモバイル	2,792			
[redacted]						
		*** 通常払いご利用合計	18,496	***		

ご利用明細書　（1／1）枚　　発行日　2024年11月 1日

ご利用者	ご利用日	ご利用店名／海外ご利用店名／海外都市名	ご利用金額(円)	摘要 現地通貨	通貨名称	換算レート
本人		*** 通常払いご利用明細 ***				
[redacted]						
(1063) 本人	2024/10/11	イオンモバイル	2,759			
[redacted]						
		*** 通常払いご利用合計	18,451	***		

ご利用明細書　（1／1）枚　　発行日　2024年12月 3日

ご利用者	ご利用日	ご利用店名／海外ご利用店名／海外都市名	ご利用金額(円)	摘要 現地通貨	通貨名称	換算レート
本人		*** 通常払いご利用明細 ***				
[redacted]						
(1063) 本人	2024/11/11	イオンモバイル	2,737			
[redacted]						
		*** 通常払いご利用合計	19,068	***		

【別　紙】

発行日　2024年12月30日

ご利用明細書　（1／1）枚

ご利用者	ご利用日	ご利用店名／海外ご利用店名／海外都市名	ご利用金額(円)	摘要 現地通貨	通貨名称	換算レート
		*** 通常払いご利用明細 ***				
[redacted]						
本人 (1063)	2024/12/11	イオンモバイル	2,748			
[redacted]						
		*** 通常払いご利用合計	19,646	***		

発行日　2025年　2月　3日

ご利用明細書　（1／1）枚

ご利用者	ご利用日	ご利用店名／海外ご利用店名／海外都市名	ご利用金額(円)	摘要 現地通貨	通貨名称	換算レート
		*** 通常払いご利用明細 ***				
[redacted]						
本人 (1063)	2025/01/11	イオンモバイル	2,737			
[redacted]						
		*** 通常払いご利用合計	18,435	***		

発行日　2025年　2月21日

ご利用明細書　（1／1）枚

ご利用者	ご利用日	ご利用店名／海外ご利用店名／海外都市名	ご利用金額(円)	摘要 現地通貨	通貨名称	換算レート
		*** 通常払いご利用明細 ***				
[redacted]						
本人 (1063)	2025/02/11	イオンモバイル	2,759			
[redacted]						
		*** 通常払いご利用合計	19,270	***		

発行日　2025年　3月24日

ご利用明細書　（1／1）枚

ご利用者	ご利用日	ご利用店名／海外ご利用店名／海外都市名	ご利用金額(円)	摘要 現地通貨	通貨名称	換算レート
		*** 通常払いご利用明細 ***				
[redacted]						
本人 (1063)	2025/03/11	イオンモバイル	2,737			
[redacted]						
		*** 通常払いご利用合計	18,433	***		

[redacted]

年	月	日	摘 要	お支払金額	お預り金額	差引残高
[redacted]						
D	6-	5-10	ｶｰﾄﾞ支払	18,512	[redacted]	
[redacted]						
D	6-	6-10	ｶｰﾄﾞ支払	18,441	[redacted]	
[redacted]						
D	6-	7-10	ｶｰﾄﾞ支払	18,540	[redacted]	
[redacted]						
D	6-	8-13	ｶｰﾄﾞ支払	33,379	[redacted]	
[redacted]						
D	6-	9-10	ｶｰﾄﾞ支払	18,447	[redacted]	
[redacted]						
D	6-10-	10	ｶｰﾄﾞ支払	18,496	[redacted]	
[redacted]						
D	6-11-	11	ｶｰﾄﾞ支払	18,451	[redacted]	
[redacted]						
D	6-12-	10	ｶｰﾄﾞ支払	19,068	[redacted]	
[redacted]						
D	7-	1-10	ｶｰﾄﾞ支払	19,646	[redacted]	
[redacted]						
D	7-	2-10	ｶｰﾄﾞ支払	18,435	[redacted]	
[redacted]						
D	7-	3-10	ｶｰﾄﾞ支払	19,270	[redacted]	
[redacted]						
22						
23						
24						

○証券類のご入金については、摘要欄に「他券とお支払できる予定日」を表示いたします。
なお、お支払可能時刻は、上記日付の午後となります。(証券類の種類によって時刻は異なります。)
○摘要欄に(*AD*)(*CD*)等の(*　*)のついた取引については再記帳いたします。

年月日	摘要	お支払金額	お預り金額	差引残高
[redacted]				
24 D 7- 4-10	カード支払	18,433	[redacted]	

[redacted]

(参考様式１)

領収書等の添付様式

使途項目	調査研究費・研修費・広聴広報費・要請陳情等活動費・会議費・資料作成費・資料購入費・事務所費・事務費・人件費
整理番号	12

領収書その他の証拠書類の添付欄

⑫

発行日　2024年　5月　1日

ご利用明細書　（１／１）枚

ご利用者	ご利用日	ご利用店名 / 海外ご利用店名／海外都市名	ご利用金額(円)	摘要		
				現地通貨	通貨名称	換算レート
本人		*** 通常払いご利用明細 ***				
[redacted]						
本人 (1063)	2024/03/31	オプテージリヨウリヨウキン	6,220			
[redacted]						
		*** 通常払いご利用合計	18,512	***		

発行日　2024年　5月22日

ご利用明細書　（１／１）枚

ご利用者	ご利用日	ご利用店名 / 海外ご利用店名／海外都市名	ご利用金額(円)	摘要		
				現地通貨	通貨名称	換算レート
		*** 通常払いご利用明細 ***				
本人 (1063)	2024/04/30	オプテージリヨウリヨウキン	6,221			
[redacted]						
		*** 通常払いご利用合計	18,441	***		

発行日　2024年　7月　3日

ご利用明細書　（１／１）枚

ご利用者	ご利用日	ご利用店名 / 海外ご利用店名／海外都市名	ご利用金額(円)	摘要		
				現地通貨	通貨名称	換算レート
		*** 通常払いご利用明細 ***				
本人 (1063)	2024/05/31	オプテージリヨウリヨウキン	6,245			
[redacted]						
		*** 通常払いご利用合計	18,540	***		

事業名、使途および内容等

事務所インターネット・固定電話料金（R6.3～R7.2）

按分による支出の場合の記載事項	按分の率　1/2
政務活動費として支出する額	37,405 円

2　政務活動に伴う経費とそれ以外の活動に伴う経費との按分が必要な場合は、「按分による支出の場合の記載事項」の欄に、按分の率を記載してください。

3　添付した領収書等の金額のうち、政務活動費として支出する額を記載してください。

【別　紙】

発行日　2024年 8月 5日

ご利用明細書　（1／1）枚

ご利用者	ご利用日	ご利用店名 海外ご利用店名／海外都市名	ご利用金額(円)	摘要 現地通貨	通貨名称	換算レート
		*** 通常払いご利用明細 ***				
[redacted]						
本人 (1063)	2024/06/30	オプテージリヨウリョウキン	6,253			
[redacted]						
		*** 通常払いご利用合計	33,379	***		

発行日　2024年 9月 3日

ご利用明細書　（1／1）枚

ご利用者	ご利用日	ご利用店名 海外ご利用店名／海外都市名	ご利用金額(円)	摘要 現地通貨	通貨名称	換算レート
		*** 通常払いご利用明細 ***				
本人 (1063)	2024/07/31	オプテージリヨウリョウキン	6,237			
[redacted]						
		*** 通常払いご利用合計	18,447	***		

発行日　2024年10月 3日

ご利用明細書　（1／1）枚

ご利用者	ご利用日	ご利用店名 海外ご利用店名／海外都市名	ご利用金額(円)	摘要 現地通貨	通貨名称	換算レート
		*** 通常払いご利用明細 ***				
本人 (1063)	2024/08/31	オプテージリヨウリョウキン	6,205			
[redacted]						
		*** 通常払いご利用合計	18,496	***		

発行日　2024年11月 1日

ご利用明細書　（1／1）枚

ご利用者	ご利用日	ご利用店名 海外ご利用店名／海外都市名	ご利用金額(円)	摘要 現地通貨	通貨名称	換算レート
		*** 通常払いご利用明細 ***				
本人 (1063)	2024/09/30	オプテージリヨウリョウキン	6,233			
[redacted]						
		*** 通常払いご利用合計	18,461	***		

発行日　2024年12月 3日

ご利用明細書　（1／1）枚

ご利用者	ご利用日	ご利用店名 海外ご利用店名／海外都市名	ご利用金額(円)	摘要 現地通貨	通貨名称	換算レート
		*** 通常払いご利用明細 ***				
本人 (1063)	2024/10/31	オプテージリヨウリョウキン	6,272			
[redacted]						
		*** 通常払いご利用合計	19,068	***		

【別　紙】

発行日　2024年12月30日

ご利用明細書　（1／1）枚

ご利用者	ご利用日	ご利用店名／海外ご利用店名／海外都市名	ご利用金額(円)	摘要 現地通貨	通貨名称	換算レート
本人 (1063)	2024/11/30	*** 通常払いご利用明細 *** オプテージリヨウリョウキン	6,245			
[redacted]						
		*** 通常払いご利用合計	19,646	***		

発行日　2025年　2月　3日

ご利用明細書　（1／1）枚

ご利用者	ご利用日	ご利用店名／海外ご利用店名／海外都市名	ご利用金額(円)	摘要 現地通貨	通貨名称	換算レート
本人 (1063)	2024/12/31	*** 通常払いご利用明細 *** オプテージリヨウリョウキン	6,229			
[redacted]						
		*** 通常払いご利用合計	18,435	***		

発行日　2025年　2月21日

ご利用明細書　（1／1）枚

ご利用者	ご利用日	ご利用店名／海外ご利用店名／海外都市名	ご利用金額(円)	摘要 現地通貨	通貨名称	換算レート
本人 (1063)	2025/01/31	*** 通常払いご利用明細 *** オプテージリヨウリョウキン	6,213			
[redacted]						
		*** 通常払いご利用合計	19,270	***		

発行日　2025年　3月24日

ご利用明細書　（1／1）枚

ご利用者	ご利用日	ご利用店名／海外ご利用店名／海外都市名	ご利用金額(円)	摘要 現地通貨	通貨名称	換算レート
本人 (1063)	2025/02/28	*** 通常払いご利用明細 *** オプテージリヨウリョウキン	6,237			
[redacted]						
		*** 通常払いご利用合計	18,433	***		

[redacted]

D 6- 5-10	ｶｰﾄﾞ支払	18,512			
[redacted]					
D 6- 6-10	ｶｰﾄﾞ支払	18,441			
[redacted]					
D 6- 7-10	ｶｰﾄﾞ支払	18,540			
[redacted]					
D 6- 8-13	ｶｰﾄﾞ支払	33,379			
[redacted]					
D 6- 9-10	ｶｰﾄﾞ支払	18,447			
[redacted]					
D 6-10-10	ｶｰﾄﾞ支払	18,496			
[redacted]					

1

年 月 日	摘 要	お支払金額	お預り金額	差引残高
[redacted]				
D 6-11-11	ｶｰﾄﾞ支払	18,451		
[redacted]				
D 6-12-10	ｶｰﾄﾞ支払	19,068		
[redacted]				
D 7- 1-10	ｶｰﾄﾞ支払	19,646		
[redacted]				
D 7- 2-10	ｶｰﾄﾞ支払	18,435		
[redacted]				
D 7- 3-10	ｶｰﾄﾞ支払	19,270		
[redacted]				
22				
23				
24				

○証券類のご入金については、摘要欄に「他券とお支払できる予定日」を表示いたします。
なお、お支払可能時刻は、上記日付の午後となります。(証券類の種類によって時刻は異なります。)
○摘要欄に(*AD*)(*CD*)等の(*　*)のついた取引については再記帳いたします。

1

年月日			差引残高
[redacted]			
D 7- 4-10	カードﾞ支払	¥18,433	[redacted]

[redacted]

（参考様式１）

領収書等の添付様式

使途項目	調査研究費・研修費・広聴広報費・要請陳情等活動費・会議費・資料作成費・資料購入費・事務所費・事務費・人件費
整理番号	13

領収書その他の証拠書類の添付欄

⑬

しんきんネットキャッシュサービス ご利用明細票

毎度ご利用いただきありがとうございます。

[redacted]

お取扱日 06 05 20	取扱金庫 店番・通番 [redacted]
カード発行金融機関・店番・口座番号	
お取引金額	[redacted]
お取引内容	
手数料 ¥440	通帳頁
時刻 09:08	お取引後残高 ¥2,200*
	お取引後残高 **********

[redacted]

（ご案内）

ﾌｼﾞﾌｲﾙﾑﾋﾞｼﾞﾈｽｲﾉﾍﾞｰｼｮﾝｼﾞｬﾊﾟﾝ（ｶ様

イカリタツヤ様

090-7755-9537

ご利用の明細は上記の通りでございます。どうぞお確かめください。

（裏面もご覧ください）

滋賀中央信用金庫

事業名、使途および内容等	
コピー機トータルサービス料金（R6.2～R7.1）・振込手数料	
按分による支出の場合の記載事項	按分の率 1/2
政務活動費として支出する額	6,820 円

2　政務活動に伴う経費とそれ以外の活動に伴う経費との按分が必要な場合は、「按分による支出の場合の記載事項」の欄に、按分の率を記載してください。

3　添付した領収書等の金額のうち、政務活動費として支出する額を記載してください。

【別　紙】

7

	年 月 日	摘　要	お支払金額	お預り金額	差 引 残 高
[redacted]					
5	D 6- 6- 6		1,100	SMBC(ﾌｼﾞﾌｲﾙﾑ	[redacted]
[redacted]					
8	D 6- 7- 8		1,100	SMBC(ﾌｼﾞﾌｲﾙﾑ	[redacted]
[redacted]					
13	D 6- 8- 6		1,100	SMBC(ﾌｼﾞﾌｲﾙﾑ	[redacted]
[redacted]					
17	D 6- 9- 6		1,100	SMBC(ﾌｼﾞﾌｲﾙﾑ	[redacted]
[redacted]					
21	D 6-10- 7		1,100	SMBC(ﾌｼﾞﾌｲﾙﾑ	[redacted]
[redacted]					

【別　紙】

1

年 月 日	摘 要	お支払金額	お預り金額	差 引 残 高
[redacted]				
3 D 6-11- 6		1,100	SMBC(ﾌｼﾞﾌｲﾙﾑ	[redacted]
[redacted]				
7 D 6-12- 6		1,100	SMBC(ﾌｼﾞﾌｲﾙﾑ	
[redacted]				
10 D 7- 1- 6		1,100	SMBC(ﾌｼﾞﾌｲﾙﾑ	
[redacted]				
[redacted]				
14 D 7- 2- 6		1,100	SMBC(ﾌｼﾞﾌｲﾙﾑ	
[redacted]				
18 D 7- 3- 6		1,100	SMBC(ﾌｼﾞﾌｲﾙﾑ	

[redacted]

年月日						差引残高
[redacted]						
B 7- 4- 7				1,100	SMBC(ﾌｼﾞﾌｲﾙﾑ	[redacted]
[redacted]						

(参考様式１)

領収書等の添付様式

使途項目	調査研究費・研修費・広聴広報費・要請陳情等活動費・会議費・資料作成費・資料購入費・事務所費・事務費・人件費
整理番号	28

領収書その他の証拠書類の添付欄

㉘

Watts

ワッツ
野洲アクロスプラザ店
電話　077-586-7507
株式会社ワッツ西日本販売
登録番号 T8260001003927

様

お買い上げありがとうございます。

領　収　証
2024年10月10日（木）14時21分
POSNO.011 ﾚｼｰﾄNO.00957-129866
ﾄﾝﾎﾞ 強力ｽﾃｨｯｸのりPIT
単　110　3個　¥330込

お買上げ合計　3個　¥330
(10%対象商品　¥330)
(内消費税 10%　¥30)
合　計　¥330
[redacted]　¥330
Mch取引番号 [redacted]
取引番号　172857005980 9
お　釣　¥0
責：9999999

返品・交換は1週間以内にレシートをお持ちのうえご来店ください。
ワッツ公式インスタグラム
＼Follow us!!／
@watts_100

事業名、使途および内容等	
ステックのり購入	
按分による支出の場合の記載事項	按分の率　1/2
政務活動費として支出する額	165 円

2　政務活動に伴う経費とそれ以外の活動に伴う経費との按分が必要な場合は、「按分による支出の場合の記載事項」の欄に、按分の率を記載してください。
3　添付した領収書等の金額のうち、政務活動費として支出する額を記載してください。

（参考様式１）

領収書等の添付様式

使途項目	調査研究費・研修費・広聴広報費・要請陳情等活動費・会議費・資料作成費・資料購入費・事務所費・事務費・人件費
整理番号	29

領収書その他の証拠書類の添付欄

㉙

セブン-イレブン
野洲栄店
滋賀県野洲市小篠原１８２５－３

電話：077-586-2627　ﾚｼﾞ#1

事業者登録番号T6160002014299
2024年10月12日(土) 15:39　責011

領　収　書

7PL スティックのり
@138x 2　276

小　計（税抜10％）　¥276
消費税等（10％）　¥27
合　計　¥303
（税率10％対象　¥303）
（内消費税等10％　¥27）
PayPay支払　¥303
お買上明細は上記のとおりです。
#1227620241012153948265450112991
伝票番号　241-012-173-9013

事業名、使途および内容等	

ステックのり購入

按分による支出の場合の記載事項	按分の率	1/2
政務活動費として支出する額	151 円	

2　政務活動に伴う経費とそれ以外の活動に伴う経費との按分が必要な場合は、「按分による支出の場合の記載事項」の欄に、按分の率を記載してください。
3　添付した領収書等の金額のうち、政務活動費として支出する額を記載してください。

（参考様式１）

領収書等の添付様式

使途項目	調査研究費・研修費・広聴広報費・要請陳情等活動費・会議費・資料作成費・資料購入費・事務所費・事務費・人件費
整理番号	30

領収書その他の証拠書類の添付欄

㉚

amazon.co.jp

注文番号503-0192942-6959830の領収書
このページを印刷してご利用ください。

発行日：2024年10月28日
注文日：2024年10月11日
Amazon.co.jp 注文番号：503-0192942-6959830
ご請求額：¥10,000

_____様

2024年10月11日に発送済み

注文商品
3点 エーワン ラベルシール 27面 100シート 73227
販売：アマゾンジャパン合同会社

価格
¥3,336

コンディション：新品

お届け先住所：
井狩展也
[redacted]

配送方法：
お急ぎ便

支払い情報

支払い方法：
Amazonポイント
[redacted]4桁：[redacted]

請求先住所：
井狩展也
[redacted]
クレジットカードへの請求

商品の小計：	¥10,008
配送料・手数料：	¥0
注文合計：	¥10,008
Amazonポイント:	-¥8
ご請求額：	¥10,000
[redacted](下4けたが[redacted]2024年10月11日:	¥10,000

注文の状況を確認するには、注文内容をご覧ください。

利用規約 | プライバシー規約 ©1996-2020, Amazon.com, Inc. and its affiliates

トップへ戻る

amazon 日本語 日本 ヘルプ・サポート

利用規約 | プライバシー規約 | パーソナライズド広告規約 | 各種規約 | 特定商取引法に基づく表示
© 1996-2022, Amazon.com, Inc. or its affiliates

事業名、使途および内容等
ラベルシールの購入

按分による支出の場合の記載事項	按分の率	1/2
政務活動費として支出する額	5,000 円	

2　政務活動に伴う経費とそれ以外の活動に伴う経費との按分が必要な場合は、「按分による支出の場合の記載事項」の欄に、按分の率を記載してください。
3　添付した領収書等の金額のうち、政務活動費として支出する額を記載してください。

（参考様式１）

領収書等の添付様式

使途項目	調査研究費・研修費・広聴広報費・要請陳情等活動費・会議費・資料作成費・資料購入費・事務所費・事務費・人件費
整理番号	65

領収書その他の証拠書類の添付欄

65

COMPASS

滋賀県守山市今浜町2620-5
ピエリ守山　１Ｆ
TEL:077-585-3558

2025年 2月20日(木)No1

筆記	¥440
小 計	¥440
10%対象	¥440
10%税	¥40
クレジット	¥440
(うち消費税等	¥40)

点数　1

登録番号 T7122001006008
1責　0601 13時55分

事業名、使途および内容等	蛍光ペン５本セット購入
按分による支出の場合の記載事項	按分の率　1/2
政務活動費として支出する額	220 円

2　政務活動に伴う経費とそれ以外の活動に伴う経費との按分が必要な場合は、「按分による支出の場合の記載事項」の欄に、按分の率を記載してください。
3　添付した領収書等の金額のうち、政務活動費として支出する額を記載してください。

人件費

（別紙）

支出内訳書

経　費	調査研究費・研修費・広聴広報費・要請陳情等活動費・会議費・資料作成費・資料購入費・事務所費・事務費・人件費

整理番号	支出年月日	支出金額	摘要
54	R6.4～R7.3	432,000円	政務活動に係る事務職員給与 (R6.4～R7.3まで)
計		432,000円	

(注) 1　支出内訳書は、経費の種類ごとに作成してください。
2　経費ごとの合計額と収支報告書の当該使途項目の支出額と一致するようにして下さい。
3　整理番号の欄は、領収書等の添付様式(参考様式1)の整理番号と同じ番号として下さい。
4　証拠書類が「支払証明書」(参考様式2)の支出にあたっては、整理番号欄は「－」としてください。
5　支出金額欄で、按分等により領収書等の額面の金額と政務活動費充当額が異なる場合は、政務活動費充当額を記入してください。

（参考様式１）

領収書等の添付様式

使途項目	調査研究費・研修費・広聴広報費・要請陳情等活動費・会議費・資料作成費・資料購入費・事務所費・事務費・人件費
整理番号	54

領収書その他の証拠書類の添付欄

54

領収書

令和6年4月30日

井狩辰也県議会議員 様

金額: ¥72,000

但
事務職員給与として令和6年4.1～4.30

印紙

内
消費税等 [redacted]

領収書

令和6年5月30日

井狩辰也県議会議員 様

金額: ¥72,000

但
事務職員給与として令和6年5.1～5.31

印紙

内
消費税等 [redacted]

領収書

令和6年6月30日

井狩辰也県議会議員 様

金額: ¥72,000

但
事務職員給与として令和6年6.1～6.30

印紙

内
消費税等 [redacted]

事業名、使途および内容等

政務活動に係る事務員の給与（令和6年4月～令和7年3月）

按分による支出の場合の記載事項	按分の率 1/2
政務活動費として支出する額	432,000 円

2 政務活動に伴う経費とそれ以外の活動に伴う経費との按分が必要な場合は、「按分による支出の場合の記載事項」の欄に、按分の率を記載してください。
3 添付した領収書等の金額のうち、政務活動費として支出する額を記載してください。

【別　紙】

領 収 書

井狩辰也県議会議員　様

令和6年7月30日

金額:　¥72,000

但
事務職員給与として令和6年7.1～7.31

印 収
紙 ノ

内
消費税等　[redacted]

領 収 書

井狩辰也県議会議員　様

令和6年8月30日

金額:　¥72,000

但
事務職員給与として令和6年8.1～8.31

印 収
紙 ノ

内
消費税等　[redacted]

領 収 書

井狩辰也県議会議員　様

令和6年9月30日

金額:　¥72,000

但
事務職員給与として令和6年9.1～9.30

印 収
紙 ノ

内
消費税等　[redacted]

領 収 書

井狩辰也県議会議員　様

令和6年10月30日

金額:　¥72,000

但
事務職員給与として令和6年10.1～10.31

印 収
紙 ノ

内
消費税等　[redacted]

領 収 書

井狩辰也県議会議員　様

令和6年11月30日

金額:　¥72,000

但
事務職員給与として令和6年11.1～11.30

印 収
紙 ノ

内
消費税等　[redacted]

【別　紙】

領 収 書

井狩辰也県議会議員　様

令和6年12月30日

金額:　¥72,000

但
事務職員給与として令和6年12.1～12.31

印 収
紙 入

内
消費税等

[redacted]

領 収 書

井狩辰也県議会議員　様

令和7年1月31日

金額:　¥72,000

但
事務職員給与として令和7年1.1～1.31

印 収
紙 入

内
消費税等

[redacted]

領 収 書

井狩辰也県議会議員　様

令和7年2月28日

金額:　¥72,000

但
事務職員給与として令和7年2.1～2.28

印 収
紙 入

内
消費税等

[redacted]

領 収 書

井狩辰也県議会議員　様

令和7年3月31日

金額:　¥72,000

但
事務職員給与として令和7年3.1～3.31

印 収
紙 入

内
消費税等

[redacted]