様式第８号（第５条関係）

令和７(2025)年４月14日

滋賀県議会議長　様

氏　名　　佐口　佳恵

令和６年度政務活動費に係る収支報告について

滋賀県政務活動費の交付に関する条例　第10条第１項　に基づき、別紙のとおり令和　６年度政務活動費収支報告書を提出します。

別紙

令和　6年度政務活動費収支報告書

氏　名　　佐口　佳恵

1 収　入

政務活動費　　2,400,577　円　(利息　577、円含む)

2 支　出

(単位：円)

経　費	支出額	備　考
調査研究費	261,338円	
研修費	71,700円	
広聴広報費	362,175円	
要請陳情等活動費	円	
会議費	円	
資料作成費	円	
資料購入費	257,279円	
事務所費	592,693円	
事務費	158,745円	
人件費	円	
合　計	1,703,930円	

3 残　余

696,647 、円

（参考様式４）

会 計 帳 簿

収 入 内 訳	
交付金計	2,400,000 円
利　　息	577 円
合　　計	2,400,577 円

支 出 内 訳	
調査研究費	261,338 円
研修費	71,700 円
広聴広報費	362,175 円
要請陳情等活動費	0 円
会議費	0 円
資料作成費	0 円
資料購入費	257,279 円
事務所費	592,693 円
事務費	158,745 円
人件費	0 円
合　　計	1,703,930 円

残　　余	696,647 円

（別紙）

支出内訳書

経　　費	調査研究費・研修費・広報広報費・要請陳情等活動費・会議費・資料作成費・資料購入費・事務所費・事務費・人件費

整理番号	支出年月日	支出金額	摘要
—	R6.4.11	200円	JR 大津ー京都　支払い証明書により証明
1-1	R6.4.11	14,970円	JR 京都ー品川
1-2	R6.4.12	13,970円	JR 東京ー京都
—	R6.4.12	200円	JR 京都ー大津　支払い証明書により証明
2	R6.4.16	40,000円	連合滋賀職員団会議2024研修交流会　研修費
3	R6.5.11	20,000円	「社会保障研修会」参加費
—	R6.5.11	4,840円	ガソリン代　支払い証明書により証明
—	R6.5.12	4,840円	ガソリン代　支払い証明書により証明
4-1	R6.6.5	9,136円	滋賀県ICT推進職員連盟視察代・交通費
4-2	R6.5.16	15,170円	JR東海　京都ー東京　新幹線
4-3	R6.5.16	8,670円	JR東日本　東京ー会津若松　在来線
4-4	R6.5.16	8,670円	JR東日本　会津若松ー東京　在来線
4-5	R6.5.17	15,170円	JR東海　東京ー京都　新幹線
—	R6.5.16	200円	JR 大津ー京都　支払い証明書により証明
—	R6.5.17	200円	JR 京都ー大津　支払い証明書により証明
5	R6.9.4	18,000円	女性都道府県職の会総会・研修会　宿泊費
—	R6.9.4	2,080円	〃　鉄道・バス料金 支払い明細書により証明
—	R6.9.5	1,980円	〃　鉄道料金　支払い明細書により証明
6-1	R6.10.17	13,970円	MR（複合現実）技術体験会参加のための交通費　新幹線　京都ー品川
6-2	R6.10.17	13,970円	MR（複合現実）技術体験会参加のための交通費　新幹線　品川ー京都
—	R6.10.17	200円	MR（複合現実）技術体験会参加のための交通費　大津ー京都　支払い証明書により証明
計		206,436円	

（注）1　支出内訳書は、経費の種類ごとに作成してください。
2　経費ごとの合計額と収支報告書の当該使途項目の支出額と一致するようにして下さい。
3　整理番号の欄は、領収書等の添付様式（参考様式1）の整理番号と同じ番号として下さい。
4　証拠書類が「支払証明書」（参考様式2）の支出にあたっては、整理番号欄は「—」としてください。
5　支出金額欄で、按分等により領収書等の額面の金額と政務活動費充当額が異なる場合は、政務活動費充当額を記入してください。

（別紙）

支出内訳書

経　　費	調査研究費・研修費・広聴広報費・要請陳情等活動費・会議費・資料作成費・資料購入費・事務所費・事務費・人件費

整理番号	支出年月日	支出金額	摘要
—	R6.10.17	200円	MR（複合現実）技術体験会参加のための交通費　京都ー大津　支払い証明書により証明
7-1	R7.1.18	24,200円	FRJ（ファンドレイジングの大会）参加料
7-2	R7.1.18	13,970円	FRJ（ファンドレイジングの大会）交通費 新幹線　京都ー品川
7-3	R7.1.18	15,170円	FRJ（ファンドレイジングの大会）交通費 新幹線　品川ー京都
—	R7.1.18	200円	JR 大津ー京都　支払い証明書により証明
—	R7.1.18	481円	JR・りんかい線　品川ー大崎ー国際展示場 支払い証明書により証明
—	R7.1.18	481円	JR・りんかい線　国際展示場ー大崎ー品川 支払い証明書により証明
—	R7.1.18	200円	JR 京都ー大津　支払い証明書により証明
計		54,902円	

（注）1　支出内訳書は、経費の種類ごとに作成してください。
2　経費ごとの合計額と収支報告書の当該使途項目の支出額と一致するようにして下さい。
3　整理番号の欄は、領収書等の添付様式（参考様式1）の整理番号と同じ番号として下さい。
4　証拠書類が「支払証明書」（参考様式2）の支出にあたっては、整理番号欄は「—」としてください。
5　支出金額欄で、按分等により領収書等の額面の金額と政務活動費充当額が異なる場合は、政務活動費充当額を記入してください。

（参考様式１）

領収書等の添付様式

使途項目	調査研究費・研修費・広聴広報費・要請陳情等活動費・会議費・資料作成費・資料購入費・事務所費・事務費・人件費
整理番号	1-1, 1-2

領収書その他の証拠書類の添付欄

別紙のとおり

事業名、使途および内容等

川崎市 調査研究 交通費 新幹線 往路 14,970円 (1-1)
復路 13,970円 (1-2)

按分による支出の場合の記載事項	按分の率	100/100
政務活動費として支出する額	28,940	円

（注）１　領収書等は、この様式に添付してください。
２　政務活動に伴う経費とそれ以外の活動に伴う経費との按分が必要な場合は、「按分による支出の場合の記載事項」の欄に、按分の率を記載してください。
３　添付した領収書等の金額のうち、政務活動費として支出する額を記載してください。

1-1

No. 31027373 スマートEX
表示日 2025年4月11日 15時33分

領収書
RECEIPT

2024.4.11~12
川崎市
・JEPLAN(ケミカルリサイクル)
・川崎夢パーク

宛名
RECEIVED FROM

佐口 佳恵 様

お預かり番号 RESERVATION NUMBER	2013		
金額計 TOTAL AMOUNT	￥14,970 (10％・税込) (クレジットカード利用・Credit card use)	内容 DETAIL	乗車券類のご購入代金 TICKETS PRICE
購入日 DATE OF PURCHASE	2024年4月9日	乗車日 DATE OF DEPARTURE	2024年4月11日
取扱カード会社 CARD COMPANY	[redacted]	クレジットカード番号 CARD NUMBER	XXXXXXXXXXXXXXXX
列車名・券種 利用区間	のぞみ320号 京都 FROM → 品川 TO		

東海旅客鉄道株式会社
Central Japan Railway Company
登録番号 T3180001031569

1-2

No. 41027373　スマートEX
表示日　2025年4月11日 15時34分

領収書
RECEIPT

宛名
RECEIVED FROM

佐口　佳恵　様

お預かり番号 RESERVATION NUMBER	2014		
金額計 TOTAL AMOUNT	￥13,970 -（10％・税込） （クレジットカード利用・Credit card use）	内容 DETAIL	乗車券類のご購入代金 TICKETS PRICE
購入日 DATE OF PURCHASE	2024年4月12日	乗車日 DATE OF DEPARTURE	2024年4月12日
取扱カード会社 CARD COMPANY	[redacted]	クレジットカード番号 CARD NUMBER	XXXXXXXXXXXXXXXX
列車名・券種 利用区間	のぞみ429号 東京 FROM　京都 TO		

東海旅客鉄道株式会社
Central Japan Railway Company
登録番号 T3180001031569

（平成28年３月７日付滋議第88号通知様式）

活動報告書（海外・県外）

日程	2024年4月11日 ～ 2024年4月12日
訪問先	２０２４年４月１１日～４月１２日 株式会社JEPLAN・川崎市子ども夢パーク
目的 内容	川崎市において調査研究 ４月１１日　株式会社JEPLANを訪問 ケミカルリサイクルについて 会長よりレクチャー後、工場見学 ４月１２日　川崎市子ども夢パークを訪問 [redacted]さんからレクチャー後、 夢パークおよびフリースペースえん を見学

（参考様式１）

領収書等の添付様式

使途項目	調査研究費・研修費・広聴広報費・要請陳情等活動費・会議費・資料作成費・資料購入費・事務所費・事務費・人件費
整理番号	2

領収書その他の証拠書類の添付欄

領　収　書

2024年4月16日

様

金額　¥ 40,000 —

但し、連合滋賀 議員団会議 2024「研修・交流会」研修費

上記正に領収いたしました

[redacted]

連合滋賀　議員団

大津市松本二丁目10-

TEL(077)523-0500 FAX(077)52

事業名、使途および内容等

連合滋賀議員団会議 研修交流会 研修費

按分による支出の場合の記載事項	按分の率	100 /100
政務活動費として支出する額	40000	円

（注）1　領収書等は、この様式に添付してください。
2　政務活動に伴う経費とそれ以外の活動に伴う経費との按分が必要な場合は、「按分による支出の場合の記載事項」の欄に、按分の率を記載してください。
3　添付した領収書等の金額のうち、政務活動費として支出する額を記載してください。

（平成28年３月７日付滋議第88号通知様式）

活動報告書（海外・県外）

日程	2024年4月16日 ～ 2024年4月17日
訪問先	２０２４年４月１６日～１７日 JR敦賀駅・金沢大学・Share金沢等
目的 ・ 内容	２０２４年４月１６日 JR敦賀駅　見学 金沢大学　高度モビリティ研究所　自動運転技術のレクチャーを受け、実物を見学 ４月１７日 Share金沢　サービス付き高齢者向け住宅、アトリエ付き学生住宅、児童入所施設等を併設する施設を見学。街のような作り方、交流が自然に生まれる仕組みなどについて見学 別紙（３枚）の通り

別紙

敦賀駅　JR北陸新幹線について



＜北陸新幹線＞
金沢駅ー 敦賀駅
2024 年 3 月 16 日開業

JR 敦賀 つるが Tsuruga

2024年3月16日開業

JRおでかけネット

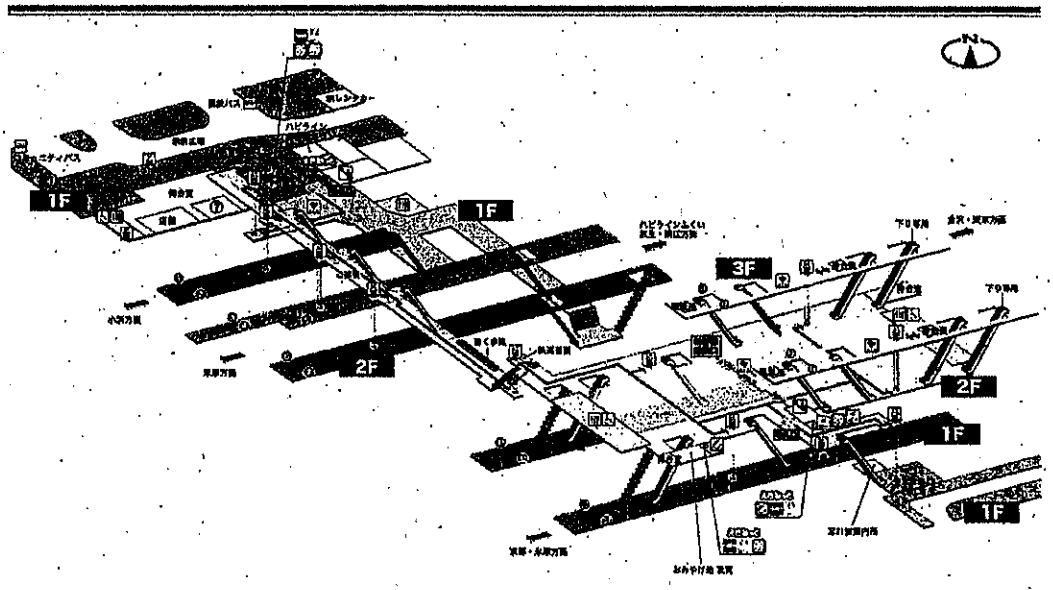

別紙

金沢大学について

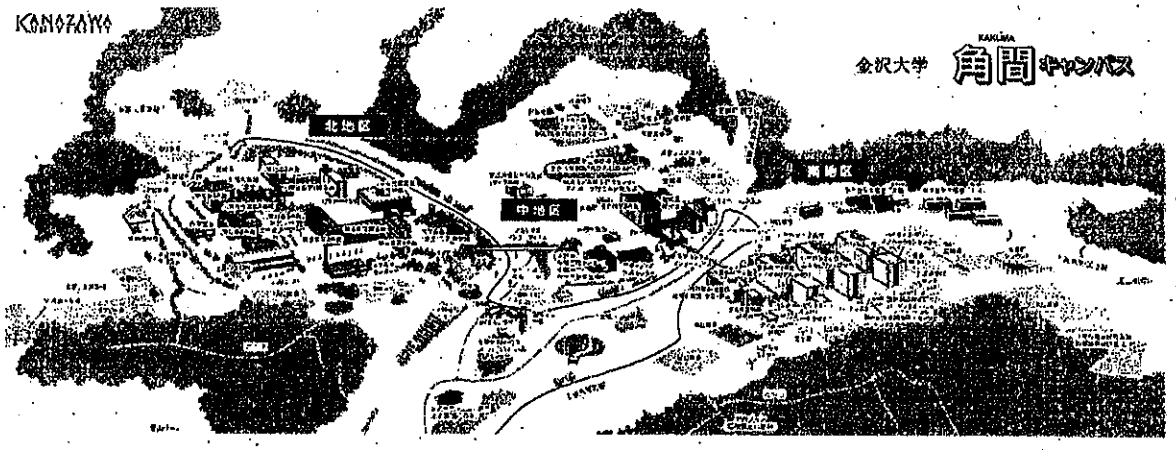

◆金沢大学　高度モビリティ研究所　【高度モビリティを司る５つの部門】

高度モビリティ研究所では、金沢大学が優位性を有する自動車の自動運転技術をコアとし、様々な乗り物の高度化を図るための技術を取り入れ、またその社会導入に向けた課題の整理や様々な付加価値を提供することにより、新たな未来社会を創造していくことを目指しています。

次世代モビリティサービス部門は、次世代モビリティを活用した高付加価値サービスの創造。自動運転技術部門は、高信頼認知判断技術の構築。認識技術部門は、次世代センシングや認識基盤技術の開発。先進車両技術部門は、乗員の乗り心地や安心感を向上させる技術の研究。未来社会創造部門は、ビジネスモデルと社会課題の検討を進めています。

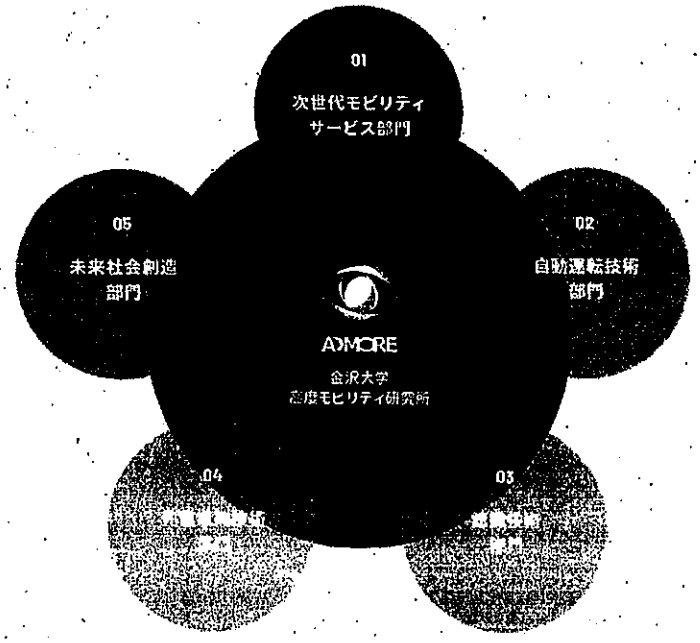

別紙

Share金沢について



私がつくる街——

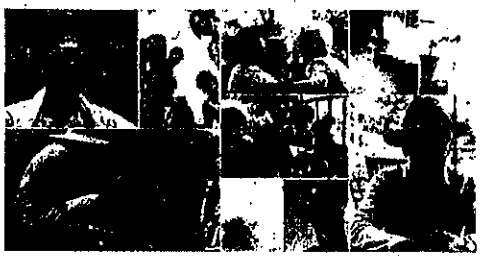

人が直につながり、支え合い、共に暮らす街
それが「Share金沢」

◆概要

サービス付き高齢者向け住宅、アトリエ付き学生 住宅、児童入所施設等を併設した、高齢者、障害者、 子ども等の様々な人が共に住むという「ごちゃま ぜ」をコンセプトに，街としてデザインされた施 設群である。敷地内には、温泉、レストラン、ア ルパカ牧場、ドッグラン、キッチンスタジオ、コ インランドリー等があり、周辺の住民が気軽に立ち寄り、施設群の住民と地域住民がともに日常的 な交流のある生活を楽しむことができる。



（参考様式１）

領収書等の添付様式

使途項目	調査研究費・研修費・広聴広報費・要請陳情等活動費・会議費・資料作成費・資料購入費・事務所費・事務費・人件費
整理番号	3

領収書その他の証拠書類の添付欄

自宅 ⇄ 長野県 ねさめホテル（片道242km 往復484km）

領　収　書

2024年5月11日

佐口 佳恵 さま

金２０,０００円

但「社会保障研修会」参加費として
一般社団法人　つながる社会保障サポートセンター
（会計担当　弁護士 [redacted]

[redacted]

〒562−0014　大阪府箕面市萱野４丁目３番10号　箕面野口ビル４０２号
電話：０７２−７２４−２７３０　FAX：０７２−７２３−９８０１

事業名、使途および内容等	
社会保障研修会　参加費	
按分による支出の場合の記載事項	按分の率　10／10
政務活動費として支出する額	20,000 円

（注）１　領収書等は、この様式に添付してください。
２　政務活動に伴う経費とそれ以外の活動に伴う経費との按分が必要な場合は、「按分による支出の場合の記載事項」の欄に、按分の率を記載してください。
３　添付した領収書等の金額のうち、政務活動費として支出する額を記載してください。

（平成28年３月７日付滋議第88号通知様式）

活動報告書（海外・県外）

日程	2024 年 5 月 11 日 ～ 2024年 5 月 12 日
訪問先	２０２４年5月１１日～１２日 社会保障研修会合宿（長野県ねざめホテル）
目的 ・ 内容	以下の内容を、５月１１日午後～５月１２日午前に受講・意見交換 ＊「社会保障審議会の最終報告と今後の見通し」 ＊「桐生市の生活保護行政」について ＊「生活保護法から生活保障法へ」 ＊「非正規労働者の課題と展望」 ＊「大量広告事務所による債務整理２次被害について」

（参考様式１）

領収書等の添付様式

使途項目	(調査研究費) 研修費・広聴広報費・要請陳情等活動費・会議費・資料作成費・資料購入費・事務所費・事務費・人件費
整理番号	4-1

領収書その他の証拠書類の添付欄

領　収　書

令和　6　年　6　月　5　日

佐口　佳恵　様

¥9,136

但し、令和６年５月１６日～１７日
視察代・タクシー（高速料金含）として
上記正に領収いたしました。

滋賀県ＩＣＴ推進議員連盟
代表　川島　隆二

事業名、使途および内容等

ICT議連視察代　9,136円
（現地移動交含）

按分による支出の場合の記載事項	按分の率　10／10
政務活動費として支出する額	9,136、円

（注）１　領収書等は、この様式に添付してください。
２　政務活動に伴う経費とそれ以外の活動に伴う経費との按分が必要な場合は、「按分による支出の場合の記載事項」の欄に、按分の率を記載してください。
３　添付した領収書等の金額のうち、政務活動費として支出する額を記載してください。

（参考様式１）

領収書等の添付様式

使途項目	(調査研究費)・研修費・広聴広報費・要請陳情等活動費・会議費・資料作成費・資料購入費・事務所費・事務費・人件費
整理番号	4-2, 4-3 4-4, 4-5

領収書その他の証拠書類の添付欄

別紙のとおり

事業名、使途および内容等	
西会津町での調査研究に関する交通費	(4-2)新幹線 京都－東京 15,170円 (4-3)在来線 東京－会津若松 8,670円 (4-4)〃 会津若松－東京 8,670円 (4-5)新幹線 東京－京都 15,170円
按分による支出の場合の記載事項	按分の率 10／10
政務活動費として支出する額	47,680 円

（注）1　領収書等は、この様式に添付してください。
2　政務活動に伴う経費とそれ以外の活動に伴う経費との按分が必要な場合は、「按分による支出の場合の記載事項」の欄に、按分の率を記載してください。
3　添付した領収書等の金額のうち、政務活動費として支出する額を記載してください。

No. 51027373 スマートEX
表示日 2025年4月11日 15時35分

領収書
RECEIPT

宛名
RECEIVED FROM

佐口 佳恵 様

お預かり番号 RESERVATION NUMBER	2015		
金額計 TOTAL AMOUNT	￥15,170 (10％・税込) (クレジットカード利用・Credit card use)	内容 DETAIL	乗車券類のご購入代金 TICKETS PRICE
購入日 DATE OF PURCHASE	2024年5月16日	乗車日 DATE OF DEPARTURE	2024年5月16日
取扱カード会社 CARD COMPANY	[redacted]	クレジットカード番号 CARD NUMBER	XXXXXXXXXXXXXXXX
列車名・券種 利用区間	のぞみ218号 京都 FROM → 東京 TO		

東海旅客鉄道株式会社
Central Japan Railway Company
登録番号 T3180001031569

4-3

発行日　2024年05月16日08時38分
発行番号　No.E604241276079540516

えきねっと　ご利用票兼領収書

下記の金額を、確かに領収しました。

東日本旅客鉄道株式会社
登録番号：T9011001029597

宛名	佐口　佳恵 様
金額	¥8,670(税込10%) クレジットカード利用(カード番号下4桁：[redacted]
但し	きっぷのご購入代金として

きっぷの明細

予約番号	E60424
購入日	2024年05月16日
乗車日	2024年05月16日
列車名・区間	○やまびこ１５１号指定席 (TRAIN DESK)(乗車券込み) 東京 → 郡山（福島県） ○あいづ５号指定席 郡山（福島県） → 会津若松
ご利用人数	おとな1名

4-4

発行日　2024年05月16日08時40分
発行番号　No.E4482812760795405l7

えきねっと　ご利用票兼領収書

下記の金額を、確かに領収しました。

東日本旅客鉄道株式会社
登録番号：T9011001029597

宛名	佐口　佳恵 様
金額	¥8,670(税込10%) クレジットカード利用(カード番号下4桁：[redacted]
但し	きっぷのご購入代金として

きっぷの明細

予約番号	E44828
購入日	2024年05月16日
乗車日	2024年05月17日
列車名・区間	○あいづ４号指定席 会津若松 → 郡山（福島県） ○やまびこ５８号指定席 (TRAIN DESK)(乗車券込み) 郡山（福島県） → 東京
ご利用人数	おとな1名

4-5

No. 61027373　スマートEX
表示日　2025年4月11日 15時35分

領収書
RECEIPT

宛名
RECEIVED FROM

佐口　佳恵　様

お預かり番号 RESERVATION NUMBER	2016		
金額計 TOTAL AMOUNT	￥15,170（10％・税込） （クレジットカード利用・Credit card use）	内容 DETAIL	乗車券類のご購入代金 TICKETS PRICE
購入日 DATE OF PURCHASE	2024年5月17日	乗車日 DATE OF DEPARTURE	2024年5月17日
取扱カード会社 CARD COMPANY	[redacted]	クレジットカード番号 CARD NUMBER	XXXXXXXXXXXXXXXX
列車名・券種 利用区間	のぞみ239号 東京 FROM ～ 京都 TO		

東海旅客鉄道株式会社
Central Japan Railway Company
登録番号 T3180001031569

（平成28年３月７日付滋議第88号通知様式）

活動報告書（海外・県外）

日程	2024 年 5 月 16 日 ～ 2024年 5 月 17 日
訪問先	２０２４年5月１６日～１７日 西会津町
目的 ・ 内容	2024年5月１６日 Code for の会津における活動拠点を訪問 5月１７日 西会津町役場　石高プロジェクト等DXについて研修を受講

（参考様式１）

領収書等の添付様式

使途項目	調査研究費・研修費・広聴広報費・要請陳情等活動費・会議費・資料作成費・資料購入費・事務所費・事務費・人件費
整理番号	5

領収書その他の証拠書類の添付欄

BILL NO. 171564-1-1
日付 2024/09/04

[redacted]

HOTEL Grand Vert GIZAN
ホテルグランヴェール岐山
〒500-8875 岐阜県岐阜市柳ケ瀬通
TEL 058-263-7111 FAX 058-263-55[illegible]
登録番号：T8700150003179

領収証/RECEIPT

佐口 佳恵 様

金額: ¥18,000
Amount

上記金額を正に領収いたします。

但し

印紙税法第5条第1号の課税文書により印紙をはりません。

事業名、使途および内容等

女性都道府県議の会 総会・研修会に伴う宿泊費

按分による支出の場合の記載事項	按分の率	10 / 10
政務活動費として支出する額		18,000 円

（注）１ 領収書等は、この様式に添付してください。
２ 政務活動に伴う経費とそれ以外の活動に伴う経費との按分が必要な場合は、「按分による支出の場合の記載事項」の欄に、按分の率を記載してください。
３ 添付した領収書等の金額のうち、政務活動費として支出する額を記載してください。

（平成28年３月７日付滋議第88号通知様式）

活動報告書（海外・県外）

日程	2024年9月4日 ～ 2024年9月5日
訪問先	２０２４年９月４日～９月５日 岐阜県議会、株式会社ドゥメンテックス、一般社団法人光陽福祉会、 岐阜市役所　等
目的 ・ 内容	研修1　岐阜県森林文化アカデミー 講師:岐阜県森林文化アカデミー 教務課 内容:アカデミーにおける海外連携について 研修2　岐阜県のインバウンド政策 講師:観光国際部観光国際政策課 課長 内容:1位東京、2位大阪、3位北海道、4位京都に次ぐ岐阜県の取組 研修3　学びの多様化学校・学校法人西濃学園(私学) 講師:西濃学園 学園長 内容:臨床心理を取り入れた、約30年のノウハウをもとに行われている不登校支援について 研修4　世界農業遺産 清流長良川の鮎 講師:農政部 里川・水産振興課 課長 内容:2015年(平成27年)に世界農業遺産に認定された生活・水環境・農業資源の循環する仕組みである世界に誇る「里川」システムについて。 新議会棟見学 鵜飼船見学 9月5日 研修5(株)　ドゥメンテックスと(一社)光陽福祉会 視察 内容：地産地消の長期保存可能なアルファ化米製造などを行うことで福祉を必要としない生活（利益を上げての生活）ができること目指して活動する就労支援事業と福祉ホームの見学 研修6　岐阜市役所 自動運転バス 内容：2023年11月から運行開始した自動運転バスについてレクチャーを受け、自動運転バスに試乗しJR岐阜駅へ。 研修7 ‘GIFTS SHOP 2024年4月にリニューアルオープン 内容：JR岐阜駅構内にある岐阜県のアンテナショップ）について運営会社からレクチャーを受講。各地の名産品が（高価格帯のものも）工夫された展示がされている。

（参考様式１）

領収書等の添付様式

使途項目	調査研究費・研修費・広聴広報費・要請陳情等活動費・会議費・資料作成費・資料購入費・事務所費・事務費・人件費
整理番号	6-1, 6-2.

領収書その他の証拠書類の添付欄

別紙のとおり

事業名、使途および内容等	
MR（複合現実）技術の体験会参加のための交通費	京都－品川（新幹線）13,970円 品川－京都（〃）13,970円
按分による支出の場合の記載事項	按分の率　10／10
政務活動費として支出する額	27,940　円

（注）１　領収書等は、この様式に添付してください。
２　政務活動に伴う経費とそれ以外の活動に伴う経費との按分が必要な場合は、「按分による支出の場合の記載事項」の欄に、按分の率を記載してください。
３　添付した領収書等の金額のうち、政務活動費として支出する額を記載してください。

6-1

No. 62027373 スマートEX
表示日 2025年4月11日 15時29分

領収書
RECEIPT

MR(複合現実)体験

宛名
RECEIVED FROM

佐口 佳恵 様

お預かり番号 RESERVATION NUMBER	2026		
金額計 TOTAL AMOUNT	￥13,970 (10％・税込) (クレジットカード利用・Credit card use)	内容 DETAIL	乗車券類のご購入代金 TICKETS PRICE
購入日 DATE OF PURCHASE	2024年10月17日	乗車日 DATE OF DEPARTURE	2024年10月17日
取扱カード会社 CARD COMPANY	[redacted]	クレジットカード番号 CARD NUMBER	XXXXXXXXXXXXXXXX
列車名・券種 利用区間	のぞみ396号 京都 FROM 品川 TO		

東海旅客鉄道株式会社
Central Japan Railway Company
登録番号 T3180001031569

6-2

2025/04/11 15:29

No. 82027373　スマートEX
表示日　2025年4月11日 15時29分

領収書
RECEIPT

宛名
RECEIVED FROM

佐口　佳恵　様

お預かり番号 RESERVATION NUMBER	2028		
金額計 TOTAL AMOUNT	¥13,970（10％・税込） （クレジットカード利用・Credit card use）	内容 DETAIL	乗車券類のご購入代金 TICKETS PRICE
購入日 DATE OF PURCHASE	2024年10月17日	乗車日 DATE OF DEPARTURE	2024年10月17日
取扱カード会社 CARD COMPANY	[redacted]	クレジットカード番号 CARD NUMBER	XXXXXXXXXXXXXXXX
列車名・券種 利用区間	のぞみ85号 品川 ～ 京都 FROM TO		

東海旅客鉄道株式会社
Central Japan Railway Company
登録番号 T3180001031569

（平成28年３月７日付滋議第88号通知様式）

活動報告書（海外・県外）

日程	2024 年 10 月 17 日 ～ 2024 年 10 月 17 日
訪問先	２０２４年１０月１７日 MR（複合現実）体験会
目的 ・ 内容	２０２４年１０月１７日　MR（複合現実）体験会 MR技術による聴覚過敏疑似体験 最新の技術による疑似体験による相互理解の可能性を学べた。 最新の複合現実技術による単純に美しく楽しめるといった要素だけではなく、心理・アート・教育・産業など幅広く応用できるものであることを体感できた。

（参考様式１）

領収書等の添付様式

使途項目	調査研究費・研修費・広聴広報費・要請陳情等活動費・会議費・資料作成費・資料購入費・事務所費・事務費・人件費
整理番号	7-1, 7-2, 7-3

領収書その他の証拠書類の添付欄

別紙（３枚）のとおり

事業名、使途および内容等

FRJ（ファンドレイジングの大会）参加料　24,200円
交通費　新幹線　大津～国際会議場駅　29,140円

按分による支出の場合の記載事項	按分の率	10/10
政務活動費として支出する額	53,340　円	

（注）１　領収書等は、この様式に添付してください。
２　政務活動に伴う経費とそれ以外の活動に伴う経費との按分が必要な場合は、「按分による支出の場合の記載事項」の欄に、按分の率を記載してください。
３　添付した領収書等の金額のうち、政務活動費として支出する額を記載してください。

2025.1.18 7-1
+オンデマンド 12/20 - 2/28

No. 2786170

佐口佳恵 様

2024/11/26

認定特定非営利活動法人
日本ファンドレイジング協会
107-0052 東京都港区赤坂8-4-14 青山タワープレイス8F
fabbit青山内
T3010405008618

領収書

日付	内容	単価（税込）	数量	金額
2024/11/26	FRJ2025【早割価格】FRJ2025チケット（1/18対面イベント+オンデマンド視聴）／日本ファンドレイジング協会 個人会員の方	¥24,200	1	¥24,200
		10%対象		¥22,000
		内消費税額		¥2,200
		支払い額		¥24,200

決済方法 クレジットカード決済

但し、FRJ2025 チケット代として
上記正に領収いたしました

備考

7-2

No. 23027373　スマートEX
表示日　2025年4月11日 15時30分

領収書
RECEIPT

宛名
RECEIVED FROM

佐口　佳恵　様

お預かり番号 RESERVATION NUMBER	2032		
金額計 TOTAL AMOUNT	￥13,970（10％・税込） （クレジットカード利用・Credit card use）	内容 DETAIL	乗車券類のご購入代金 TICKETS PRICE
購入日 DATE OF PURCHASE	2025年1月18日	乗車日 DATE OF DEPARTURE	2025年1月18日
取扱カード会社 CARD COMPANY	[redacted]	クレジットカード番号 CARD NUMBER	XXXXXXXXXXXXXXXX
列車名・券種 利用区間	のぞみ332号 京都 FROM　品川 TO		

東海旅客鉄道株式会社
Central Japan Railway Company
登録番号 T3180001031569

7-3

2026/04/11 15:31

No. 43027373　スマートEX
表示日　2025年4月11日 15時31分

領収書
RECEIPT

宛名
RECEIVED FROM

佐口　佳恵　様

お預かり番号 RESERVATION NUMBER	2034		
金額計 TOTAL AMOUNT	￥15,170（10％・税込） （クレジットカード利用・Credit card use）	内容 DETAIL	乗車券類のご購入代金 TICKETS PRICE
購入日 DATE OF PURCHASE	2025年1月18日	乗車日 DATE OF DEPARTURE	2025年1月18日
取扱カード会社 CARD COMPANY	[redacted]	クレジットカード番号 CARD NUMBER	XXXXXXXXXXXXXXXX
列車名・券種 利用区間	のぞみ95号 品川 FROM　京都 TO		

東海旅客鉄道株式会社
Central Japan Railway Company
登録番号 T3180001031569

（平成28年３月７日付滋議第88号通知様式）

活動報告書（海外・県外）

日程	2025 年 1 月 18日 ～ 2025年 1 月 18日
訪問先	２０２５年１月１８日 TOC有明　FRJ2025
目的 ・ 内容	２０２５年１月１８日 TOC有明・FRJ2025 － ファンドレイジング（寄付等による資金調達等）の大会へ参加 ・ファンドレイジングにより地域の困りごとを解決しうる方法 ・社会的金融の未来について ・学校教育における寄付の活用（鎌倉スクールファンド） ・寄付や寄付による社会貢献等を疑似体験できるカードゲーム「from　Me」体験会に参加 寄付文化の醸成、ファンドレイジングに関する技術的知見・最新情報が得られた。

（参考様式２）

支 払 証 明 書

使途項目	(調査研究費)・研修費・広聴広報費・要請陳情等活動費・会議費・資料作成費・資料購入費・事務所費・事務費・人件費

支払年月日	支払額	支払先	使途および内容	備考
R6.4.11	200円	JR西日本	大津ー京都　鉄道料金	
R6.4.12	200円	JR西日本	京都ー大津　鉄道料金	
R6.5.11	4,840円		ガソリン代	242km×20円
R6.5.12	4,840円		ガソリン代	242km×20円
R6.5.16	200円	JR西日本	大津ー京都　鉄道料金	
R6.5.17	200円	JR西日本	京都ー大津　鉄道料金	
R6.9.4	2,080円	JR・バス（岐阜）	大津ー米原ー西岐阜駅ー岐阜県庁 鉄道料金・バス料金	
R6.9.6	1,980円	JR	岐阜ー米原ー大津　鉄道料金	
R6.10.17	200円	JR西日本	大津ー京都　鉄道料金	
R6.10.17	200円	JR西日本	京都ー大津　鉄道料金	
R7.1.18	200円	JR西日本	大津ー京都　鉄道料金	
R7.1.18	481円	JR・りんかい線	品川ー大崎ー国際展示場 支払い証明書により証明	
R7.1.18	481円	JR・りんかい線	国際展示場ー大崎ー品川 支払い証明書により証明	
R7.1.18	200円	JR西日本	京都ー大津　鉄道料金	
計	16,302円			

上記のとおり相違ないことを証明します。

2025 年4 月14 日

氏 名　佐口佳恵

(注) 1　支払証明書は、経費の種類ごとに作成してください。
2　ガソリン代につきましては、１kmあたり２０円で計算し、その算定を備考欄に記入してください。
3　按分により政務活動費の支出を行った場合は、備考欄に支払総額および按分の割合を記入してください。

（別紙）

支出内訳書

経　費	調査研究費・研修費・広聴広報費・要請陳情等活動費・会議費・資料作成費・資料購入費・事務所費・事務費・人件費

整理番号	支出年月日	支出金額	摘要
1	R6.4.6	1,000円	4/22 市民社会vsソーシャルセクター協力アカデミー・プレオープンイベント
2	R6.4.17	1,000円	限界集落の経営学、粗放農業と地域ビジネス（オンデマンド）
3	R6.4.25	1,000円	学校施設の断熱化について
4	R6.4.29	1,000円	4月気候セミナー・自治体の脱炭素計画づくりのポイント
5	R6.5.13	3,300円	第22回遺贈寄付サロン関西初開催ー遺贈寄附の地産地消の事例に学ぶー
6	R6.5.18	1,500円	動物介在教育
7	R6.5.31	1,000円	学びの楽しさを実感する学校づくり
8	R6.6.29	4,000円	Code for Japan Summit 2024
9	R6.7.10	11,000円	全国地方議会サミット2024
10	R6.8.26	2,000円	第33回関西政経セミナー 民営化40年の総括と『公』の再建
11	R6.9.13	3,300円	第23回遺贈寄付サロン
12	R7.2.2	500円	行政書士会湖南支部研修（労働者協同組合）
13	R6.4.8	3,300円	協力アカデミー（協力・ファンドレイジング等講座の継続受講料
14	R6.5.8	3,300円	協力アカデミー（協力・ファンドレイジング等講座の継続受講料
15	R6.6.8	3,300円	協力アカデミー（協力・ファンドレイジング等講座の継続受講料
16	R6.7.8	3,300円	協力アカデミー（協力・ファンドレイジング等講座の継続受講料
17	R6.8.8	3,300円	協力アカデミー（協力・ファンドレイジング等講座の継続受講料
18	R6.9.8	3,300円	協力アカデミー（協力・ファンドレイジング等講座の継続受講料
19	R6.10.8	3,300円	協力アカデミー（協力・ファンドレイジング等講座の継続受講料
20	R6.11.8	3,300円	協力アカデミー（協力・ファンドレイジング等講座の継続受講料
21	R6.12.8	3,300円	協力アカデミー（協力・ファンドレイジング等講座の継続受講料
計		60,300円	

（注）1　支出内訳書は、経費の種類ごとに作成してください。
2　経費ごとの合計額と収支報告書の当該使途項目の支出額と一致するようにして下さい。
3　整理番号の欄は、領収書等の添付様式（参考様式1）の整理番号と同じ番号として下さい。
4　証拠書類が「支払証明書」（参考様式2）の支出にあたっては、整理番号欄は「－」としてください。
5　支出金額欄で、按分等により領収書等の額面の金額と政務活動費充当額が異なる場合は、政務活動費充当額を記入してください。

（別紙）

支出内訳書

経　費	調査研究費・(研修費)・広聴広報費・要請陳情等活動費・会議費・資料作成費・資料購入費・事務所費・事務費・人件費

整理番号	支出年月日	支出金額	摘要
22	R7.1.8	3,300円	協力アカデミー（協力・ファンドレイジング等講座の継続受講料
23	R7.2.8	3,300円	協力アカデミー（協力・ファンドレイジング等講座の継続受講料
24	R7.3.8	3,300円	協力アカデミー（協力・ファンドレイジング等講座の継続受講料
25	R7.3.12	1,500円	「必要なのは『居場所』ですか？」
計		11,400円	

(注) 1　支出内訳書は、経費の種類ごとに作成してください。
2　経費ごとの合計額と収支報告書の当該使途項目の支出額と一致するようにして下さい。
3　整理番号の欄は、領収書等の添付様式(参考様式1)の整理番号と同じ番号として下さい。
4　証拠書類が「支払証明書」(参考様式2)の支出にあたっては、整理番号欄は「－」としてください。
5　支出金額欄で、按分等により領収書等の額面の金額と政務活動費充当額が異なる場合は、政務活動費充当額を記入してください。

（参考様式１）

領収書等の添付様式

使途項目	調査研究費・研修費・広聴広報費・要請陳情等活動費・会議費・資料作成費・資料購入費・事務所費・事務費・人件費
整理番号	1

領収書その他の証拠書類の添付欄

別紙のとおり

事業名、使途および内容等
市民社会vsソーシャルセクター　1,000円

按分による支出の場合の記載事項	按分の率	10/10
政務活動費として支出する額	1,000	円

（注）１　領収書等は、この様式に添付してください。
２　政務活動に伴う経費とそれ以外の活動に伴う経費との按分が必要な場合は、「按分による支出の場合の記載事項」の欄に、按分の率を記載してください。
３　添付した領収書等の金額のうち、政務活動費として支出する額を記載してください。

/

領収データ - 【ハイブリッド開催】「市民社会？何それおいしいの？～市民社会vs.ソーシャルセクター」協力アカデミーβ版プレオープン記念イベントpart2

発行日	2024年4月25日
宛名	サグチ ヨシエ
合計	¥1,000
但し	チケット代金
注文日	2024年4月5日　2024.4.22 実施
注文番号	25086964
主催者	[redacted](協力アカデミー)
イベント名	【ハイブリッド開催】「市民社会？何それおいしいの？～市民社会vs.ソーシャルセクター」協力アカデミーβ版プレオープン記念イベントpart2

Peatix

印刷する　編集モード

（参考様式１）

領収書等の添付様式

使途項目	調査研究費・研修費・広聴広報費・要請陳情等活動費・会議費・資料作成費・資料購入費・事務所費・事務費・人件費
整理番号	2

領収書その他の証拠書類の添付欄

別紙のとおり

事業名、使途および内容等

限界集落の経営学

按分による支出の場合の記載事項	按分の率	10/10
政務活動費として支出する額	1,000、	円

（注）１　領収書等は、この様式に添付してください。
２　政務活動に伴う経費とそれ以外の活動に伴う経費との按分が必要な場合は、「按分による支出の場合の記載事項」の欄に、按分の率を記載してください。
３　添付した領収書等の金額のうち、政務活動費として支出する額を記載してください。

領収データ - 『限界集落の経営学 活性化でも撤退でもない第三の道、粗放農業と地域ビジネス』オンライン連続セミナー（5/22・5/29）

発行日	2025年4月11日
宛名	サグチ ヨシエ
合計	¥1,000
但し	チケット代金
注文日	2024年4月17日
注文番号	25228234
主催者	学芸出版社 (学芸出版社)
イベント名	『限界集落の経営学 活性化でも撤退でもない第三の道、粗放農業と地域ビジネス』オンライン連続セミナー（5/22・5/29）

Peatix

（参考様式１）

領収書等の添付様式

使途項目	調査研究費・研修費・広聴広報費・要請陳情等活動費・会議費・資料作成費・資料購入費・事務所費・事務費・人件費
整理番号	3

領収書その他の証拠書類の添付欄

別紙のとおり

事業名、使途および内容等

学校施設の断熱化について

按分による支出の場合の記載事項	按分の率	10/10
政務活動費として支出する額	1,000	円

（注）１　領収書等は、この様式に添付してください。
２　政務活動に伴う経費とそれ以外の活動に伴う経費との按分が必要な場合は、「按分による支出の場合の記載事項」の欄に、按分の率を記載してください。
３　添付した領収書等の金額のうち、政務活動費として支出する額を記載してください。

領収データ - ５月気候セミナー「学校施設の断熱化について」

発行日	2025年4月11日
宛名	サグチ ヨシエ
合計	¥1,000
但し	チケット代金
注文日	2024年4月25日　4/25→ 領収書再発行
注文番号	25333194
主催者	気候危機・自治体議員の会 (ストップ気候危機！)
イベント名	５月気候セミナー「学校施設の断熱化について」

Peatix

（参考様式１）

領収書等の添付様式

使途項目	調査研究費・研修費・広聴広報費・要請陳情等活動費・会議費・資料作成費・資料購入費・事務所費・事務費・人件費
整理番号	4

領収書その他の証拠書類の添付欄

別紙のとおり

事業名、使途および内容等

自治体の脱炭素計画づくりのポイント

按分による支出の場合の記載事項	按分の率	10/10
政務活動費として支出する額	1,000	円

（注）１　領収書等は、この様式に添付してください。
２　政務活動に伴う経費とそれ以外の活動に伴う経費との按分が必要な場合は、「按分による支出の場合の記載事項」の欄に、按分の率を記載してください。
３　添付した領収書等の金額のうち、政務活動費として支出する額を記載してください。

4

領収データ - ４月気候セミナー　録画配信用

発行日	2025年4月11日
宛名	サグチ ヨシエ
合計	¥1,000
但し	チケット代金
注文日	2024年4月29日
注文番号	25375018
主催者	気候危機・自治体議員の会 (ストップ気候危機！)
イベント名	４月気候セミナー　録画配信用

自治体の脱炭素計画づくりのポイント

Peatix

（参考様式１）

領収書等の添付様式

使途項目	調査研究費・研修費・広聴広報費・要請陳情等活動費・会議費・資料作成費・資料購入費・事務所費・事務費・人件費
整理番号	5

領収書その他の証拠書類の添付欄

別紙のとおり

事業名、使途および内容等

第22回遺贈寄付サロン

按分による支出の場合の記載事項	按分の率	10/10
政務活動費として支出する額	3,300	円

（注）１　領収書等は、この様式に添付してください。
２　政務活動に伴う経費とそれ以外の活動に伴う経費との按分が必要な場合は、「按分による支出の場合の記載事項」の欄に、按分の率を記載してください。
３　添付した領収書等の金額のうち、政務活動費として支出する額を記載してください。

領収データ - 第22回 遺贈寄付サロン関西初開催―遺贈寄付の地産地消の事例に学ぶ―（ハイブリッド開催）

発行日	2025年4月11日
宛名	サグチ ヨシエ
合計	¥3,300
但し	チケット代金
注文日	2024年5月13日
注文番号	25541342
主催者	全国レガシーギフト協会 (全国レガシーギフト協会)
イベント名	第22回 遺贈寄付サロン関西初開催―遺贈寄付の地産地消の事例に学ぶ―（ハイブリッド開催）

Peatix

（参考様式１）

領収書等の添付様式

使途項目	調査研究費・研修費・広聴広報費・要請陳情等活動費・会議費・資料作成費・資料購入費・事務所費・事務費・人件費
整理番号	6

領収書その他の証拠書類の添付欄

別紙のとおり

事業名、使途および内容等	
動物介在教育	
按分による支出の場合の記載事項	按分の率　10/10
政務活動費として支出する額	1,500　円

（注）１　領収書等は、この様式に添付してください。
２．政務活動に伴う経費とそれ以外の活動に伴う経費との按分が必要な場合は、「按分による支出の場合の記載事項」の欄に、按分の率を記載してください。
３　添付した領収書等の金額のうち、政務活動費として支出する額を記載してください。

領収データ - 動物介在教育（初級編）第３回【５月１８日（土）20:00～21:00】

発行日	2025年4月11日
宛名	サグチ ヨシエ
合計	¥1,500
但し	チケット代金
注文日	2024年5月18日
注文番号	25615167
主催者	[redacted](動物介在教育)
イベント名	動物介在教育（初級編）第３回【５月１８日（土）20:00～21:00】

Peatix

（参考様式１）

領収書等の添付様式

使途項目	調査研究費・研修費・広聴広報費・要請陳情等活動費・会議費・資料作成費・資料購入費・事務所費・事務費・人件費
整理番号	7

領収書その他の証拠書類の添付欄

別紙のとおり

事業名、使途および内容等	
学びの楽しさを実感する学校づくり　トルトン東京学園の取り組みに学ぶ	
按分による支出の場合の記載事項	按分の率　10/10
政務活動費として支出する額	1,000　円

（注）１　領収書等は、この様式に添付してください。
２　政務活動に伴う経費とそれ以外の活動に伴う経費との按分が必要な場合は、「按分による支出の場合の記載事項」の欄に、按分の率を記載してください。
３．添付した領収書等の金額のうち、政務活動費として支出する額を記載してください。

領収データ - まちカフェ夜学151【学びの楽しさを実感する学校づくり～ドルトン東京学園の取り組みに学ぶ】学校法人河合塾学園 理事　ドルトン東京学園中等部・高等部 校長　安居長敏さん

発行日	2025年4月11日
宛名	サグチ ヨシエ
合計	¥1,000
但し	チケット代金
注文日	2024年5月31日
注文番号	25785971
主催者	大森まちづくりカフェ (NPO法人大森まちづくりカフェ)
イベント名	まちカフェ夜学151【学びの楽しさを実感する学校づくり～ドルトン東京学園の取り組みに学ぶ】学校法人河合塾学園 理事　ドルトン東京学園中等部・高等部　校長 [redacted] さん

Peatix

（参考様式１）

領収書等の添付様式

使途項目	調査研究費・研修費・広報広報費・要請陳情等活動費・会議費・資料作成費・資料購入費・事務所費・事務費・人件費
整理番号	8

領収書その他の証拠書類の添付欄

別紙のとおり

事業名、使途および内容等

Code for Japan Summit 2024

按分による支出の場合の記載事項	按分の率	10/10
政務活動費として支出する額	4,000	円

（注）１　領収書等は、この様式に添付してください。
２．政務活動に伴う経費とそれ以外の活動に伴う経費との按分が必要な場合は、「按分による支出の場合の記載事項」の欄に、按分の率を記載してください。
３　添付した領収書等の金額のうち、政務活動費として支出する額を記載してください。

領収データ - Code for Japan Summit 2024

発行日	2025年4月11日
宛名	サグチ ヨシエ
合計	¥4,000
但し	チケット代金
注文日	2024年6月29日
注文番号	26179212
主催者	一般社団法人コード・フォー・ジャパン (一般社団法人コード・フォー・ジャパン)
イベント名	Code for Japan Summit 2024

Peatix

（参考様式１）

領収書等の添付様式

使途項目	調査研究費・研修費・広聴広報費・要請陳情等活動費・会議費・資料作成費・資料購入費・事務所費・事務費・人件費
整理番号	9

領収書その他の証拠書類の添付欄

別紙のとおり

事業名、使途および内容等

全国地方議会サミット2024

按分による支出の場合の記載事項	按分の率	10/10
政務活動費として支出する額	11,000 円	

（注）１　領収書等は、この様式に添付してください。
２　政務活動に伴う経費とそれ以外の活動に伴う経費との按分が必要な場合は、「按分による支出の場合の記載事項」の欄に、按分の率を記載してください。
３　添付した領収書等の金額のうち、政務活動費として支出する額を記載してください。

領収データ - 全国地方議会サミット2024

発行日	2025年4月11日
宛名	佐口　佳恵
合計	¥11,000
但し	チケット代金
注文日	2024年7月10日
注文番号	26319728
主催者	ローカル・マニフェスト推進連盟 (ローカル・マニフェスト推進連盟)
イベント名	全国地方議会サミット2024

Peatix

（参考様式１）

領収書等の添付様式

使途項目	調査研究費・研修費・広聴広報費・要請陳情等活動費・会議費・資料作成費・資料購入費・事務所費・事務費・人件費
整理番号	10

領収書その他の証拠書類の添付欄

領　収　証　　佐口 佐恵　様　No.

★　4,000円

但　研究会費として

2024 年 8 月 26 日　上記正に領収いたしました

内2,000円
（1枚 2,000円）

内訳		
	税率	金額(税抜・税込)
	%	消費税額等
	税率	金額(税抜・税込)
	%	消費税額等

収入印紙

コクヨ　ウケ-1007

〒601-8003 京都市南区東九条西山王[redacted]
「がんばろう、日本」国[redacted]

事業名、使途および内容等

研究会費　1枚2,000円分のみ計上

按分による支出の場合の記載事項	按分の率　10／10
政務活動費として支出する額	2,000 円

（注）1　領収書等は、この様式に添付してください。
2　政務活動に伴う経費とそれ以外の活動に伴う経費との按分が必要な場合は、「按分による支出の場合の記載事項」の欄に、按分の率を記載してください。
3　添付した領収書等の金額のうち、政務活動費として支出する額を記載してください。

10

第 33 回 関西政経セミナー

9 月 20 日（金）18:30～　キャンパスプラザ京都/2 階 第三会議室

テーマ： 民営化 40 年の総括と『公』の再建 ＊



講 師・[redacted]京都橘大学教授・京都大学名誉教授

1954 年富山県生まれ。京都大学大学院経済学博士後期課程退学。岐阜経済大学講師を経て 2019 年 3 月まで京都大学大学院経済学研究科教授。専攻は地域経済学、農業経済学。主な著書に『地域づくりの経済学入門　増補改訂版』『公共サービスの産業化と地方自治』『私たちの地方自治～自治体を主権者のものに』（共に自治体研究社）など多数。

＊ 新自由主義との 40 年の闘いから生まれる「新しい公共」をどうつくるか？

＜公共破壊の 40 年＞

「公共財」は、鉄道や道路・港湾から通信、さらには教育・福祉・医療・介護の制度的・人的資源、情報・民主主義の蓄積などを含めた多岐にわたる有形・無形の「コモンズ」である。40 年前に遡る中曽根政権時代の「民間活力導入・規制緩和」路線を基点として、「聖域なき行政改革」と呼ばれた小泉構造改革、さらには安倍政権の「ビジネスを最もし易い国」路線による徹底した公共の破壊と収奪、そして究極は公共調達のための税を政治的支持の調達のために配分する「財政ポピュリズム」や、情報主権と引き換えに「安心・安全」を提供する「スーパーシティ」の実装など、いまや民主主義の帰趨を決する転換点に至っている。

＜日本の公共を取り戻す＞

「新自由主義の 40 年」や「財政ポピュリズム」は、新自由主義路線の転換だけで克服することは可能か？ 産業資本主義までの「依存と分配」と共存した「公共空間」や「公共意識」は、市場化＝民営化によって破壊されてきた。同時に、「依存と分配」と新自由主義の親和性は高いものであったことも忘れるわけにはいかない。財政民主主義とは、国民が主権者として共同意思をもって財政に参画すること。熟議と合意形成の民主主義が不可欠だ。人権という普遍的価値をベースにした民主主義の力で、「新しい公共」のありようと、財政民主主義をうち立てていく、歴史的な転換点をともに迎えよう。

****

参加費：一般 2,000 円　学生・院生は無料　要・事前申込 [redacted]

主 催：「がんばろう、日本！」国民協議会　☞連絡・問合せ・申込：075-692-2400

（参考様式１）

領収書等の添付様式

使途項目	調査研究費・研修費・広聴広報費・要請陳情等活動費・会議費・資料作成費・資料購入費・事務所費・事務費・人件費
整理番号	11

領収書その他の証拠書類の添付欄

別紙のとおり

事業名、使途および内容等

第23回 遺贈寄付セミナー

按分による支出の場合の記載事項	按分の率	10/10
政務活動費として支出する額	3,300	円

（注）１　領収書等は、この様式に添付してください。
２　政務活動に伴う経費とそれ以外の活動に伴う経費との按分が必要な場合は、「按分による支出の場合の記載事項」の欄に、按分の率を記載してください。
３　添付した領収書等の金額のうち、政務活動費として支出する額を記載してください。

11

領収データ - 第23回遺贈寄付サロン～遺贈寄付ウィーク特別編～（ハイブリッド開催）

発行日	2025年4月11日
宛名	佐口 佳恵
合計	¥3,300
但し	チケット代金
注文日	2024年9月13日
注文番号	27172412
主催者	全国レガシーギフト協会 (全国レガシーギフト協会)
イベント名	第23回遺贈寄付サロン～遺贈寄付ウィーク特別編～（ハイブリッド開催）

Peatix

（参考様式１）

領収書等の添付様式

使途項目	調査研究費 (研修費) 広聴広報費・要請陳情等活動費・会議費・資料作成費・資料購入費・事務所費・事務費・人件費
整理番号	12

領収書その他の証拠書類の添付欄

領　収　証

労働者協働組合

佐口佳恵　様

※500円

但し、湖南支部研修会　として

2025/2/2

滋賀県行政書士会

支部長　[redacted]

事業名、使途および内容等	
行政書士会 湖南支部研修（労働者協働組合）	
按分による支出の場合の記載事項	按分の率
政務活動費として支出する額	500 円

（注）１　領収書等は、この様式に添付してください。
２　政務活動に伴う経費とそれ以外の活動に伴う経費との按分が必要な場合は、「按分による支出の場合の記載事項」の欄に、按分の率を記載してください。
３　添付した領収書等の金額のうち、政務活動費として支出する額を記載してください。

（参考様式１）

領収書等の添付様式

使途項目	調査研究費・研修費・広聴広報費・要請陳情等活動費・会議費・資料作成費・資料購入費・事務所費・事務費・人件費
整理番号	13 ~ 24

領収書その他の証拠書類の添付欄

別紙のとおり

事業名、使途および内容等

協力アカデミー 継続受講料　3,300円×12.

按分による支出の場合の記載事項	按分の率　10/10
政務活動費として支出する額	39,600 円

（注）１　領収書等は、この様式に添付してください。
　　２　政務活動に伴う経費とそれ以外の活動に伴う経費との按分が必要な場合は、「按分による支出の場合の記載事項」の欄に、按分の率を記載してください。
　　３　添付した領収書等の金額のうち、政務活動費として支出する額を記載してください。

13

2024年04月08日

領収書番号: 20240408

領収書

佐口佳恵 様

件名：見放題プラン（サブスクリプション）
取引日：2024年04月08日

下記のとおり領収いたしました。

領収金額　￥3,300 -

特定非営利活動法人協力アカデミー

〒154-0023
東京都世田谷区若林4 - 25 - 14
コーナー松陰2F

ご購入商品	数量	単価	金額
見放題プラン　（有効期間　2024年4月8日～5月8日）	1個	3,000	3,000

小計	3,000
消費税 (10%)	300
合計	3,300

オンラインスクール「協力アカデミー」の見放題プラン（サブスクリプション）2024年4月分として、確かに受領いたしました。

14

2024年05月08日

領収書番号: 20240508

領収書

佐口佳恵 様

件名：見放題プラン（サブスクリプション）
取引日：2024年05月08日

下記のとおり領収いたしました。

領収金額　￥3,300 -

特定非営利活動法人協力アカデミー

〒154-0023
東京都世田谷区若林4 - 25 - 14
コーナー松陰2F

ご購入商品	数量	単価	金額
見放題プラン　（有効期間　2024年5月8日～6月8日）	1 個	3,000	3,000

小計	3,000
消費税 (10%)	300
合計	3,300

オンラインスクール「協力アカデミー」の見放題プラン（サブスクリプション）2024年5月分として、確かに受領いたしました。

15

協力アカデミー

協力アカデミー
〒154-0023 東京都世田谷区若林4丁目25番14号コーナー松陰2F

領収書番号
宛名00125

領収書

日付
2024/06/08

購入履歴
佐口佳恵, 大津市京町３－４－８－１Ｆ, 滋賀県, 520-0044, JP

説明	単価	数量	合計
見放題プラン (Jun 8, 2024 - Jul 8, 2024)	¥3,300	1	¥3,300
		合計	¥3,300
		お支払い額	¥3,300

ありがとうございました。

Web: https://kyouryoku.org, e-mailアドレス: [redacted]

すべての価格は消費税10%を含んでいます。

16

協力アカデミー

協力アカデミー
〒154-0023 東京都世田谷区若林4丁目25番14号コーナー松陰2F

領収書番号
宛名00171

領収書

日付
2024/07/08

購入履歴
佐口佳恵, 大津市京町３－４－８－１Ｆ, 滋賀県, 520-0044, JP

説明	単価	数量	合計
見放題プラン (Jul 8, 2024 - Aug 8, 2024)	¥3,300	1	¥3,300

合計	¥3,300
お支払い額	¥3,300

ありがとうございました。

Web: https://kyouryoku.org, e-mailアドレス: [redacted]

すべての価格は消費税10%を含んでいます。

17

協力アカデミー

協力アカデミー
〒154-0023 東京都世田谷区若林4丁目25番14号コーナー松陰2F

領収書番号
宛名00269

領収書

日付
2024/08/08

購入履歴
佐口佳恵, 大津市京町３－４－８－１Ｆ, 滋賀県, 520-0044, JP

説明	単価	数量	合計
見放題プラン (Aug 8, 2024 - Sep 8, 2024)	¥3,300	1	¥3,300
		合計	¥3,300
		お支払い額	¥3,300

ありがとうございました。

Web: https://kyouryoku.org, e-mailアドレス: [redacted]
すべての価格は消費税10%を含んでいます。

18

協力アカデミー

協力アカデミー
〒154-0023 東京都世田谷区若林4丁目25番14号コーナー松陰2F

領収書番号
宛名00340

領収書

日付
2024/09/08

購入履歴
佐口佳恵, 大津市京町３－４－８－１Ｆ, 滋賀県, 520-0044, JP

説明	単価	数量	合計
見放題プラン (Sep 8, 2024 - Oct 8, 2024)	¥3,300	1	¥3,300
		合計	¥3,300
		お支払い額	¥3,300

ありがとうございました。

Web: https://kyouryoku.org, e-mailアドレス: [redacted]

すべての価格は消費税10%を含んでいます。

19

協力アカデミー

協力アカデミー
〒154-0023 東京都世田谷区若林4丁目25番14号コーナー松陰2F

領収書番号
宛名00397

領収書

日付
2024/10/08

購入履歴
佐口佳恵, 大津市京町３－４－８－１Ｆ, 滋賀県, 520-0044, JP

説明	単価	数量	合計
見放題プラン (Oct 8, 2024 - Nov 8, 2024)	¥3,300	1	¥3,300
		合計	¥3,300
		お支払い額	¥3,300

ありがとうございました。

Web: https://kyouryoku.org, e-mailアドレス: [redacted]

すべての価格は消費税10%を含んでいます。

協力アカデミー

協力アカデミー
〒154-0023 東京都世田谷区若林4丁目25番14号コーナー松陰2F

領収書番号
宛名00431

領収書

日付

2024/11/08

購入履歴

佐口佳恵, 大津市京町３－４－８－１Ｆ, 滋賀県, 520-0044, JP

説明	単価	数量	合計
見放題プラン (Nov 8, 2024 - Dec 8, 2024)	¥3,300	1	¥3,300
		合計	¥3,300
		お支払い額	¥3,300

ありがとうございました。

Web: https://kyouryoku.org, e-mailアドレス: [redacted]

すべての価格は消費税10%を含んでいます。

協力アカデミー

協力アカデミー
〒154-0023 東京都世田谷区若林4丁目25番14号コーナー松陰2F

領収書番号
宛名00459

領収書

日付
2024/12/08

購入履歴
佐口佳恵, 大津市京町３－４－８－１Ｆ, 滋賀県, 520-0044, JP

説明	単価	数量	合計
見放題プラン (Dec 8, 2024 - Jan 8, 2025)	¥3,300	1	¥3,300
		合計	¥3,300
		お支払い額	¥3,300

ありがとうございました。

Web: https://kyouryoku.org, e-mailアドレス: [redacted]

すべての価格は消費税10%を含んでいます。

22

協力アカデミー

協力アカデミー
〒154-0023 東京都世田谷区若林4丁目25番14号コーナー松陰2F

領収書番号
宛名00497

領収書

日付

2025/01/08

購入履歴

佐口佳恵, 大津市京町３－４－８－１Ｆ, 滋賀県, 520-0044, JP

説明	単価	数量	合計
見放題プラン (Jan 8, 2025 - Feb 8, 2025)	¥3,300	1	¥3,300
		合計	¥3,300
		お支払い額	¥3,300

ありがとうございました。

Web: https://kyouryoku.org, e-mailアドレス: [redacted]

すべての価格は消費税10%を含んでいます。

協力アカデミー

協力アカデミー
〒154-0023 東京都世田谷区若林4丁目25番14号コーナー松陰2F

領収書番号:
宛名00527

領収書

日付
2025/02/08

購入履歴
佐口佳恵, 大津市京町３－４－８－１Ｆ, 滋賀県, 520-0044, JP

説明	単価	数量	合計
見放題プラン (Feb 8, 2025 - Mar 8, 2025)	¥3,300	1	¥3,300
		合計	¥3,300
		お支払い額	¥3,300

ありがとうございました。

Web: https://kyouryoku.org, e-mailアドレス: [redacted]

すべての価格は消費税10%を含んでいます。

24

協力アカデミー

協力アカデミー
〒154-0023 東京都世田谷区若林4丁目25番14号コーナー松陰2F

領収書番号
宛名00561

領収書

日付
2025/03/08

購入履歴
佐口佳恵, 大津市京町３－４－８－１Ｆ, 滋賀県, 520-0044, JP

説明	単価	数量	合計
見放題プラン (Mar 8, 2025 - Apr 8, 2025)	¥3,300	1	¥3,300
		合計	¥3,300
		お支払い額	¥3,300

ありがとうございました。

Web: https://kyouryoku.org, e-mailアドレス: [redacted]

すべての価格は消費税10%を含んでいます。

（参考様式１）

領収書等の添付様式

使途項目	調査研究費・研修費・広聴広報費・要請陳情等活動費・会議費・資料作成費・資料購入費・事務所費・事務費・人件費
整理番号	25

領収書その他の証拠書類の添付欄

別紙のとおり

事業名、使途および内容等

必要なのは「居場所」ですか？

按分による支出の場合の記載事項	按分の率	10/10
政務活動費として支出する額	1,500	円

（注）１　領収書等は、この様式に添付してください。
２　政務活動に伴う経費とそれ以外の活動に伴う経費との按分が必要な場合は、「按分による支出の場合の記載事項」の欄に、按分の率を記載してください。
３　添付した領収書等の金額のうち、政務活動費として支出する額を記載してください。

領収データ - ［録画配信］OPEN-TALK LIVE「必要なのは『居場所』ですか？」

発行日	2025年4月11日
宛名	佐口 佳恵
合計	¥1,500
但し	チケット代金
注文日	2025年3月12日
注文番号	29633953
主催者	[redacted](ハルジオン　おとなの〈まなび×愛〉プロジェクト)
イベント名	［録画配信］OPEN-TALK LIVE「必要なのは『居場所』ですか？」

Peatix

（別紙）

支出内訳書

経　　費	調査研究費・研修費・広報広報費・要請陳情等活動費・会議費・資料作成費・資料購入費・事務所費・事務費・人件費

整理番号	支出年月日	支出金額	摘要
1	R5.11.28	63,250円	ラジオ番組放送料・スタジオ使用料・編集料・ポッドキャスト配信料等（2024.4.6～6.8　25回中の10回分）の２分の１
2	R6.5.24	164,450円	ラジオ番組放送料・スタジオ使用料・編集料・ポッドキャスト配信料等（2024.6.15～12.14　26回分）の２分の１
3	R6.12.2	94,875円	ラジオ番組放送料・スタジオ使用料・編集料・ポッドキャスト配信料等（2024.12.21～2025.3.14　25回中の15回分）の２分の１
4	R6.3.31	19,800円	ウェブサイト管理料等の２分の１（2024.4～9分）
5	R6.3.31	19,800円	ウェブサイト管理料等の２分の１（2024.10～2025.3分）
計		362,175円	

（注）１　支出内訳書は、経費の種類ごとに作成してください。
２　経費ごとの合計額と収支報告書の当該使途項目の支出額と一致するようにして下さい。
３　整理番号の欄は、領収書等の添付様式（参考様式１）の整理番号と同じ番号として下さい。
４　証拠書類が「支払証明書」（参考様式２）の支出にあたっては、整理番号欄は「－」としてください。
５　支出金額欄で、按分等により領収書等の額面の金額と政務活動費充当額が異なる場合は、政務活動費充当額を記入してください。

（参考様式１）

領収書等の添付様式

使途項目	調査研究費・研修費・広報広報費・要請陳情等活動費・会議費・資料作成費・資料購入費・事務所費・事務費・人件費
整理番号	1

領収書その他の証拠書類の添付欄
別紙のとおり

事業名、使途および内容等
ラジオ番組放送料・スタジオ使用料・編集料・ポッドキャスト配信料等（2024.4.6～6.8　26回中の10回分）

按分による支出の場合の記載事項	按分の率	1/2
政務活動費として支出する額	63,250 円	

（注）1　領収書等は、この様式に添付してください。
2　政務活動に伴う経費とそれ以外の活動に伴う経費との按分が必要な場合は、「按分による支出の場合の記載事項」の欄に、按分の率を記載してください。
3　添付した領収書等の金額のうち、政務活動費として支出する額を記載してください。

御請求書

佐口　佳恵　　様

2024. 4月～6/8分
R6

お請求日：2023年11月15日
登録番号：T7160001020041

件名：15分番組放送料（2023年12月16日～2024年6月8日）

下記の通り、ご請求申し上げます。

株式会社　FMおおつ
520-0038
大津市山上町5－3
シャルム皇子山1
TEL：077-510-7239
FAX：077-510-7282
E-Mail：
担当：

合計金額　¥328,900　（税込）

2023年11月30日

No.	摘要	数量	単価	金額
1	15分番組放送料	26	7,500	¥195,000
2	スタジオ使用料及び編集料	26	5,000	¥130,000
3	ポッドキャスト配信料	26	7,000	¥182,000
		26	1,500	¥-39,000
	スタジオ使用料及び編集料	26	3,500	¥-91,000
	ポッドキャスト配信料	26	3,000	¥-78,000
		小計		¥299,000
		消費税		¥29,900
		合計		¥328,900

お振込先

株式会社FMおおつ　代表取締役　古田　誠
カ）エフエムオオツ　ダイヒョウトリシマリヤク　フルタマコト

備考	月額の放送料＋配信料は。実質月額5万600円（月4回計算で月5回月は25%増）となります。 お振込手数料はご負担の程よろしくお願い致します。。

2023.11.28

SHIGA BANK

入力 > 確認 > 完了

完了

ご利用いただきありがとうございました。振込のお取引が完了しました。

受付番号：0NBSB04DTTBE
受付時刻：2023年11月28日 11時33分18秒

この取引をパターンとして登録する場合は、振込パターンの登録ボタンを押してください。
今回の振込先を都度振込として登録される場合には、振込先口座の登録ボタンを押してください。
同じ支払口座から続けて振込を行う場合は同じ口座から振込ボタンを押してください。
別の支払口座から新規に振込を行う場合は別の口座から振込ボタンを押してください。

支払口座	
口座用途	
お取引店	[redacted]
科目	
口座番号	
口座名義人	ｻﾞｲﾁﾖｼﾒ

振込金額
328,900円
振込手数料
0円
合計金額
328,900円
振込日
2023年11月28日 火曜日
振込依頼人名
ｻﾞｲﾁﾖｼﾒ

振込先口座	
金融機関名	[redacted]
支店名	
科目	
口座番号	
口座名義人	ｶ)ｴﾌｴﾑｵｵﾜ
登録区分	都度

振込パターンを登録 | 振込先口座を登録 | 同じ口座から振込 | 別の口座から振込

振込依頼が成立したか必ず取引結果照会をご確認ください。
なお、振込日が翌営業日付以降となる場合は、残高不足などで振込依頼が成立しない場合があります。振込日当日中にご入金があった場合も再度お手続きが必要です。ご注意ください。

※「しがぎん」ダイレクトを終了するときは、必ず「ログアウト」にて終了してください。

お問い合わせはヘルプデスク 0120－460－280 携帯電話から 077－503－3040
受付時間 銀行営業日 9：00～17：00
パスワード紛失・盗難等による緊急の利用停止は24時間承っております。

＜個人情報の利用目的について＞
Copyright©2014 SHIGA BANK, ltd. All Rights Reserved.

（参考様式１）

領収書等の添付様式

使途項目	調査研究費・研修費・広聴広報費・要請陳情等活動費・会議費・資料作成費・資料購入費・事務所費・事務費・人件費
整理番号	2

領収書その他の証拠書類の添付欄

別紙（２枚）のとおり

事業名、使途および内容等

ラジオ番組放送料・スタジオ使用料・編集料・ポッドキャスト配信料等（2024.6.15～12.14　26回分）の２分の１

按分による支出の場合の記載事項	按分の率	1/2
政務活動費として支出する額	164,450	円

（注）１　領収書等は、この様式に添付してください。
２　政務活動に伴う経費とそれ以外の活動に伴う経費との按分が必要な場合は、「按分による支出の場合の記載事項」の欄に、按分の率を記載してください。
３　添付した領収書等の金額のうち、政務活動費として支出する額を記載してください。

2

御 請 求 書

佐口　佳恵　　様

御請求日：2024年5月4日

登録番号：T7160001020041

株式会社　ＦＭおおつ
520-0038
大津市山上町５－[redacted]
シャルム皇子山
TEL：077-510-7239
FAX：077-510-7282
E-Mail：[redacted]
担当：[redacted]

件名：15分番組放送料（2024年6月15日～12月14日）

下記の通り、ご請求申し上げます。

合計金額　　¥328,900　（税込）

2024年5月25日

No.	摘要	数量	単価	金額
1	15分番組放送料	26	7,500	¥195,000
2	スタジオ使用料及び編集料	26	5,000	¥130,000
3	ポッドキャスト配信料	26	7,000	¥182,000
		26	1,500	¥-39,000
	スタジオ使用料及び編集料	26	3,500	¥-91,000
	ポッドキャスト配信料	26	3,000	¥-78,000
		小計		¥299,000
		消費税		¥29,900
		合計		¥328,900

お振込先

[redacted]

株式会社FMおおつ　代表取締役　古田　誠

カ）エフエムオオツ　ダイヒョウトリシマリヤク　フルタマコト

備考	月額の放送料＋配信料は。実質月額5万600円（月4回計算で月5回月は25％増）となります。 お振込手数料はご負担の程よろしくお願い致します。。

2024.5.24 2

SHIGA BANK

文字サイズ変更 小 中 大 ログアウト

ヘルプ ローン申込 外貨宅配

振込 KBE11BN002B

このページを印刷

入力 確認 完了

完了

ご利用いただきありがとうございました。振込のお取引が完了しました。

受付番号：0O5OB04DOXSV
受付時刻：2024年05月24日 11時17分45秒

このお取引をパターンとして登録する場合は、振込パターンの登録ボタンを押してください。
今回の振込先を都度振込として登録される場合には、振込先口座の登録ボタンを押してください。
同じ支払口座から続けて振込を行う場合は同じ口座から振込ボタンを押してください。
別の支払口座から新規に振込を行う場合は別の口座から振込ボタンを押してください。

支払口座

口座用途	
お取引店	[redacted]
科目	
口座番号	
口座名義人	ｻｸﾞﾁ ﾖｼｴ

振込金額	328,900円
振込手数料	0円
合計金額	328,900円
振込日	2024年05月24日 金曜日
振込依頼人名	ｻｸﾞﾁ ﾖｼｴ

振込先口座

金融機関名	[redacted]
支店名	
科目	
口座番号	
口座名義人	ｶﾌｴﾌｴﾑｵｵﾂ
登録区分	都度

振込パターンを登録 振込先口座を登録 同じ口座から振込 別の口座から振込

振込依頼が成立したか必ず取引結果照会をご確認ください。
なお、振込日が翌営業日付以降となる場合は、残高不足などで振込依頼が成立しない場合があります。振込日当日中にご入金があった場合も再度お手続きが必要です。ご注意ください。

入出金明細照会 トップ 印刷

※『しがぎん』ダイレクトを終了するときは、必ず「ログアウト」にて終了してください。

お問い合わせはヘルプデスク 0120－450－280 [国際電話から] 077－503－3040
受付時間 銀行営業日 9：00～17：00
パスワード紛失・盗難等による緊急の利用停止は24時間承っております。

<個人情報の利用目的について>

Copyright©2014 SHIGA BANK, ltd. All Rights Reserved.

（参考様式１）

領収書等の添付様式

使途項目	調査研究費・研修費・広聴広報費・要請陳情等活動費・会議費・資料作成費・資料購入費・事務所費・事務費・人件費
整理番号	3

領収書その他の証拠書類の添付欄
別紙（２枚）のとおり

事業名、使途および内容等
ラジオ番組放送料・スタジオ使用料・編集料・ポッドキャスト配信料(2024.12.21～2025.3.31　26回中の15回分)

按分による支出の場合の記載事項	按分の率	1/2
政務活動費として支出する額	94,875 円	

（注）1　領収書等は、この様式に添付してください。
2　政務活動に伴う経費とそれ以外の活動に伴う経費との按分が必要な場合は、「按分による支出の場合の記載事項」の欄に、按分の率を記載してください。
3　添付した領収書等の金額のうち、政務活動費として支出する額を記載してください。

御請求書

佐口　佳恵　様　15/26回分

(R7)
～2025.1～3月分

御請求日：2024年11月22日
登録番号：T7160001020041

件名：15分番組放送料（2024年12月21日～2025年6月14日

下記の通り、ご請求申し上げます。

株式会社　ＦＭおおつ
520-0038
大津市山上町５－３[redacted]
シャルム膳所山[redacted]
TEL：077-510-7239
FAX：077-510-7282
E-Mail：[redacted]
担当：[redacted]

合計金額　¥328,900　（税込）

2024年11月29日

No.	摘要	数量	単価	金額
1	15分番組放送料	26	7,500	¥195,000
2	スタジオ使用料及び編集料	26	5,000	¥130,000
3	ポッドキャスト配信料	26	7,000	¥182,000
		26	1,500	¥39,000
	スタジオ使用料及び編集料	26	3,500	¥91,000
	ポッドキャスト配信料	26	3,000	¥78,000
		小計		¥299,000
		消費税		¥29,900
		合計		¥328,900

お振込先
[redacted]
株式会社FMおおつ　代表取締役　古田　旋
カ）エフエムオオツ　ダイヒョウトリシマリヤク　フルタマコト

備考	月額の放送料＋配信料は。実質月額5万600円（月4回計算で月5回月は25％増）となります。 お振込手数料はご負担の程よろしくお願い致します。。

3

2024. 12. 2

SHIGA BANK

入力 確認 完了

完了

ご利用いただきありがとうございました。振込のお取引が完了しました。

受付番号：0OC2B04D186P
受付時刻：2024年12月02日 11時10分54秒

このお取引をパターンとして登録する場合は、振込パターンの登録ボタンを押してください。
今回の振込先を都度振込として登録される場合には、振込先口座の登録ボタンを押してください。
同じ支払口座から続けて振込を行う場合は同じ口座から振込ボタンを押してください。
別の支払口座から新規に振込を行う場合は別の口座から振込ボタンを押してください。

支払口座

口座用途	
お取引店	[redacted]
科目	
口座番号	
口座名義人	ｻﾀﾞ ﾖｼｴ

振込金額
328,900円
振込手数料
0円
合計金額
328,900円
振込日
2024年12月02日 月曜日
振込依頼人名
ｻﾀﾞ ﾖｼｴ

振込先口座

金融機関名	[redacted]
支店名	
科目	
口座番号	
口座名義人	ｶ)ｴﾌｴﾑｵｵﾂ
登録区分	都度

振込パターンを登録 振込先口座を登録 同じ口座から振込 別の口座から振込

振込依頼が成立したか必ず取引結果照会をご確認ください。
なお、振込日が翌営業日付以降となる場合は、残高不足などで振込依頼が成立しない場合があります。振込日当日中にご入金があった場合も再度お手続きが必要です。ご注意ください。

※「しがぎん」ダイレクトを終了するときは、必ず「ログアウト」にて終了してください。

お問い合わせはヘルプデスク 0120−450−280 [国際電話から] 077−503−3040
受付時間 銀行営業日 9：00〜17：00
パスワード紛失・盗難等による緊急の利用停止は24時間承っております。

＜個人情報の利用目的について＞
Copyright©2014 SHIGA BANK, ltd. All Rights Reserved.

（参考様式１）

領収書等の添付様式

使途項目	調査研究費・研修費・広聴広報費・要請陳情等活動費・会議費・資料作成費・資料購入費・事務所費・事務費・人件費
整理番号	4

領収書その他の証拠書類の添付欄

別紙のとおり

事業名、使途および内容等	
ウェブサイト管理料等（2024.4～9分）	
按分による支出の場合の記載事項	按分の率　1/2
政務活動費として支出する額	19,800　円

（注）１　領収書等は、この様式に添付してください。
　　２　政務活動に伴う経費とそれ以外の活動に伴う経費との按分が必要な場合は、「按分による支出の場合の記載事項」の欄に、按分の率を記載してください。
　　３　添付した領収書等の金額のうち、政務活動費として支出する額を記載してください。

4

領収書

No. 1402
発行日 2025年03月31日

佐口　佳恵 様

〒604-8245
京都市中京区油小路通六角下ル
六角油小路町
株式会社スタ
代表取締
登録番号: T8 13

件名：ホームページ助太刀プラン

下記の通りご領収させていただきました。

¥39,600-

内訳	単価	数量	単位	小計	
基本プラン（2024年4月～2024年9月）	6000	6	月	36,000	税別
			10%売上小計		36,000
			10%消費税		3,600
			合計		39,600

（参考様式１）

領収書等の添付様式

使途項目	調査研究費・研修費・広聴広報費・要請陳情等活動費・会議費・資料作成費・資料購入費・事務所費・事務費・人件費
整理番号	5

領収書その他の証拠書類の添付欄

別紙のとおり

事業名、使途および内容等

ウェブサイト管理料(2024.10～2025.3分)

按分による支出の場合の記載事項	按分の率	1/2
政務活動費として支出する額	19,800 円	

(注) 1　領収書等は、この様式に添付してください。
2　政務活動に伴う経費とそれ以外の活動に伴う経費との按分が必要な場合は、「按分による支出の場合の記載事項」の欄に、按分の率を記載してください。
3　添付した領収書等の金額のうち、政務活動費として支出する額を記載してください。

5

領収書

No. 1478
発行日 2025年03月31日

佐口　佳恵 様

〒604-8245
京都市中京区油小路通六角下ル
六角油小路町[redacted]
株式会社スタ[redacted]
代表取締[redacted]
登録番号: T8 1[redacted]

件名：ホームページ助太刀プラン

下記の通りご領収させていただきました。

¥39,600-

内訳	単価	数量	単位	小計	
基本プラン（2024年10月～2025年3月）	6000	6	月	36,000	税別
			10%売上小計		36,000
			10%消費税		3,600
			合計		39,600

（別紙）

支出内訳書

経　　費	調査研究費・研修費・広聴広報費・要請陳情等活動費・会議費・資料作成費・資料購入費・事務所費・事務費・人件費

整理番号	支出年月日	支出金額	摘要
1	R7.1.31	13,020円	社民党機関誌（社会新報・月刊社民）購読料（R6.4−12月分）
2	R6.9.13 R6.12.27	3,690円	新婦人しんぶん購読料
3	R6.8.26	6,000円	機関誌（日本再生）購読料
4	R6.4〜R7.3	59,304円	しんぶん赤旗（日刊・日曜版）、滋賀民報購読料
5	R6.9.10	49,850円	滋賀県市町村沿革史復刻版全７冊，送料
6	R6.4.4	956円	PFI神話の崩壊
7	R6.4.7	2,277円	製造業DX　EU/ドイツに学ぶ最新デジタル戦略
8	R6.4.7	1,486円	「捨てない未来」はこのビジネスから生まれる
9	R6.4.7	1,430円	自治体民営化のゆくえ 公共サービスの変質と再生
10	R6.4.8	1,740円	学校統廃合と公共施設の複合化・民営化
11	R6.4.8	616円	これでいいのか自治体アウトソーシング
12	R6.4.9	2,372円	「やさしさ」の免罪符 暴走する被害者意識と「社会正義」
13	R6.4.11	1,100円	イスラエル軍元兵士が語る非戦論（集英社新書）
14	R6.4.15	396円	デフレの正体 経済は「人口の波」で動く（角川oneテーマ21）
15	R6.4.15	812円	観光立国の正体（新潮新書）
16	R6.4.15	990円	情報を正しく選択するための認知バイアス事典 行動経済学・統計学・情報学編
17	R6.4.15	990円	情報を正しく選択するための認知バイアス事典
18	R6.4.15	1,584円	あなたの世界をガラリと変える 認知バイアスの教科書
19	R6.4.15	1,683円	行動経済学が最強の学問である
20	2024.4.15	2,178円	悪事の心理学 善良な傍観者が悪を生み出す
21	R6.5.5	2,420円	限界集落の経営学:活性化でも撤退でもない第三の道、粗放農業と地域ビジネス
計		154,792円	

（注）1　支出内訳書は、経費の種類ごとに作成してください。
2　経費ごとの合計額と収支報告書の当該使途項目の支出額と一致するようにして下さい。
3　整理番号の欄は、領収書等の添付様式（参考様式１）の整理番号と同じ番号として下さい。
4　証拠書類が「支払証明書」（参考様式２）の支出にあたっては、整理番号欄は「−」としてください。
5　支出金額欄で、按分等により領収書等の額面の金額と政務活動費充当額が異なる場合は、政務活動費充当額を記入してください。

（別紙）

支出内訳書

経　費	調査研究費・研修費・広聴広報費・要請陳情等活動費・会議費・資料作成費・(資料購入費)・事務所費・事務費・人件費

整理番号	支出年月日	支出金額	摘要
22	R6.4.19	990円	国民の違和感は9割正しい（PHP新書）
23	R6.4.28	7,700円	日本経済 社会的共通資本と持続的発展
24	R6.4.30	1,980円	自治を担う「フォーラム」としての議会ー政策実現のための質問・質疑 自治体議会政策学会叢書/COPA BOOKS（COPA books 自治体議会政策学会叢書）
25	R6.5.1	1,408円	地域主権という希望：欧州から杉並へ、恐れぬ自治体の挑戦
26	R6.5.1	924円	社会的共通資本（岩波新書）
27	R6.5.1	1,078円	実験の民主主義 トクヴィルの思想からデジタル、ファンダムへ（中公新書）
28	R6.5.1	1,833円	子どもの権利条約ハンドブック
29	R6.5.1	1,617円	コミックで発信☆保育に活かす子どもの権利条約
30	R6.5.1	3,234円	自治体職員が知っておくべき政策財務の基礎知識ー予算・決算・監査を政策サイクルでとらえて財政にコミットできる職員になる
31	R6.5.1	737円	アベノミクスによろしく（インターナショナル新書）（集英社インターナショナル）
32	R6.5.1	2,134円	イエナプラン教育を取り入れた自由進度学習 クラスでトライしてみる「ブロックアワー」
33	2024.5.6	2,587円	話が通じない相手と話をする方法
34	R6.5.19	970円	精神科医の本音（SB新書）
35	2024.5.19	1,725円	発達障害の人が「働きやすさ」を手に入れる本
36	R6.5.26	910円	財政と民主主義
37	2024.5.26	3,300円	[近江ARSいないいないばあBOOK]別日本で、いい。
38	2024.6.25	1,650円	マンガでわかる！学校に行かない子どもが見ている世界
39	2024.6.11	1,940円	世界中の子どもの権利をまもる30の方法
40	2024.6.11	1,936円	子どもアドボケイト養成講座ー子どもの声を聴き権利を守るために
41	2024.6.11	3,168円	子どもの権利ガイドブック【第2版】
42	2024.6.11	1,833円	公教育で社会をつくる…ほんとうの対話、ほんとうの自由
計		43,654円	

（注）1　支出内訳書は、経費の種類ごとに作成してください。
2　経費ごとの合計額と収支報告書の当該使途項目の支出額と一致するようにして下さい。
3　整理番号の欄は、領収書等の添付様式(参考様式1)の整理番号と同じ番号として下さい。
4　証拠書類が「支払証明書」(参考様式2)の支出にあたっては、整理番号欄は「ー」としてください。
5　支出金額欄で、按分等により領収書等の額面の金額と政務活動費充当額が異なる場合は、政務活動費充当額を記入してください。

（別紙）

支出内訳書

経　　費	調査研究費・研修費・広聴広報費・要請陳情等活動費・会議費・資料作成費・資料購入費・事務所費・事務費・人件費

整理番号	支出年月日	支出金額	摘要
43	R6.6.12	1,079円	居場所をください 沖縄・kukuluの学校に行けない子どもたち
44	R6.6.12	496円	子どもの未来をあきらめない 施設で育った子どもの自立支援
45	R6.6.12	572円	子どもの心の声を聴く―子どもアドボカシー入門（岩波ブックレット）
46	R6.6.12	2,310円	子どもの権利最前線 カナダ・オンタリオ州の挑戦
47	R6.6.24	1,760円	居場所のちから：生きてるだけですごいんだ
48	R6.7.15	880円	情報公開が社会を変える－－調査報道記者の公文書道（ちくま新書）
49	R6.7.15	1,078円	記者のための情報公開制度活用ハンドブック
50	R6.7.15	825円	武器としての情報公開ー権力の「手の内」を見抜く（ちくま新書）
51	R6.7.15	963円	日本社会のしくみ 雇用・教育・福祉の歴史社会学（講談社現代新書）
52	R6.7.15	935円	税という社会の仕組み（ちくまプリマー新書）
53	R6.7.22	2,024円	一斉休校―そのとき教育委員会・学校はどう動いたか？
54	R6.7.22	2,035円	教育費の政治経済学
55	2024.7.22	1,154円	子どもの貧困対策と教育支援ーより良い政策・連携・協働のために
56	2024.7.23	3,080円	行政×デザイン 実践ガイド 官民連携に向けた協働のデザイン入門
57	R6.5.5	2,587円	話が通じない相手と話をする方法
58	R6.9.22	4,950円	認知症のある人への経済支援：介護支援専門員への期待（社会福祉研究叢書）
59	R6.9.22	2,750円	社会統計学の可能性：経済理論・行政評価・ジェンダー
60	R6.9.22	1,870円	日本の近代化と民衆思想（平凡社ライブラリー）
61	R6.9.22	5,940円	障害者ジェンダー統計の可能性：実態の可視化と課題の実証的解明をめざして（社会福祉研究叢書）
62	R6.9.22	4,400円	ソーシャルアクション・モデルの形成過程：精神保健福祉士の実践を可視化する（社会福祉研究叢書）
63	R6.9.23	1,037円	情報と国家－憲政史上最長の政権を支えたインテリジェンスの原点（単行本）
計		42,725円	

（注）1　支出内訳書は、経費の種類ごとに作成してください。
2　経費ごとの合計額と収支報告書の当該使途項目の支出額と一致するようにして下さい。
3　整理番号の欄は、領収書等の添付様式（参考様式1）の整理番号と同じ番号として下さい。
4　証拠書類が「支払証明書」（参考様式2）の支出にあたっては、整理番号欄は「－」としてください。
5　支出金額欄で、按分等により領収書等の額面の金額と政務活動費充当額が異なる場合は、政務活動費充当額を記入してください

（別紙）

支出内訳書

経　費	調査研究費・研修費・広聴広報費・要請陳情等活動費・会議費・資料作成費・資料購入費・事務所費・事務費・人件費

整理番号	支出年月日	支出金額	摘要
64	R6.10.3	2,310円	個別最適な学びと協働的な学びのスタートアップ 学び合えるワークショップ型研修のつくり方
65	R6.11.8	298円	小さくともキラリと光る国・日本
66	R6.11.28	1,100円	茶の湯 武者小路家 炉中に広がる世界（NHKテキスト）
67	R6.4.22	750円	Audible会員プラン
68	2024.5.22	750円	Audible会員プラン
69	R6.6.22	750円	Audible会員プラン
70	R6.7.22	750円	Audible会員プラン
71	2024.8.22	750円	Audible会員プラン
72	R6.9.22	750円	Audible会員プラン
73	R6.10.22	750円	Audible会員プラン
74	R6.11.22	750円	Audible会員プラン
75	R6.12.22	750円	Audible会員プラン
76	R7.3.22	750円	Audible会員プラン
77	2024.4.26	490円	Kindle Unlimited
78	R6.5.26	490円	Kindle Unlimited
79	R6.6.26	490円	Kindle Unlimited
80	R6.7.26	490円	Kindle Unlimited
81	R6.8.26	490円	Kindle Unlimited
82	R6.9.26	490円	Kindle Unlimited
83	R6.10.26	490円	Kindle Unlimited
84	R6.11.26	490円	Kindle Unlimited
計		15,128円	

（注）1　支出内訳書は、経費の種類ごとに作成してください。
2　経費ごとの合計額と収支報告書の当該使途項目の支出額と一致するようにして下さい。
3　整理番号の欄は、領収書等の添付様式（参考様式1）の整理番号と同じ番号として下さい。
4　証拠書類が「支払証明書」（参考様式2）の支出にあたっては、整理番号欄は「－」としてください。
5　支出金額欄で、按分等により領収書等の額面の金額と政務活動費充当額が異なる場合は、政務活動費充当額を記入してください。

（別紙）

支出内訳書

経　費	調査研究費・研修費・広聴広報費・要請陳情等活動費・会議費・資料作成費・資料購入費・事務所費・事務費・人件費

整理番号	支出年月日	支出金額	摘要
85	R6.12.26	490円	Kindle Unlimited
86	R7.2.26	490円	Kindle Unlimited
87			
88			
89			
90			
91			
92			
93			
94			
95			
96			
97			
98			
99			
100			
101			
102			
103			
104			
105			
計		980円	

（注）1　支出内訳書は、経費の種類ごとに作成してください。
2　経費ごとの合計額と収支報告書の当該使途項目の支出額と一致するようにして下さい。
3　整理番号の欄は、領収書等の添付様式（参考様式1）の整理番号と同じ番号として下さい。
4　証拠書類が「支払証明書」（参考様式2）の支出にあたっては、整理番号欄は「－」としてください。
5　支出金額欄で、按分等により領収書等の額面の金額と政務活動費充当額が異なる場合は、政務活動費充当額を記入してください。

（参考様式１）

領収書等の添付様式

使途項目	調査研究費・研修費・広聴広報費・要請陳情等活動費・会議費・資料作成費・資料購入費・事務所費・事務費・人件費
整理番号	1

領収書その他の証拠書類の添付欄

領　収　証　佐口佳恵　様　No.

社会新報 720×12＝8,640
月刊社民 690×9＝6,210
10月より値上げ 800×3＝2,400

★ 17,250.－

内訳 / / /
現金
小切手 /
手形 /
消費税(10%)
消費税(8%)
内税額計

但 2024年度 社民党機関紙代金

2025年 1 月 31 日 上記正に領収いたしました

収入印紙

登録番号 社民党滋賀県連合 [redacted]

事業名、使途および内容等

社民党機関誌（社会新報・月刊社民）購読料（R６.４～12月分）720円×９ヶ月＋690円×６ヶ月＋800円×３ヶ月

按分による支出の場合の記載事項	按分の率　10／10
政務活動費として支出する額	13,020 円

（注）１　領収書等は、この様式に添付してください。
２　政務活動に伴う経費とそれ以外の活動に伴う経費との按分が必要な場合は、「按分による支出の場合の記載事項」の欄に、按分の率を記載してください。
３　添付した領収書等の金額のうち、政務活動費として支出する額を記載してください。

（参考様式１）

領収書等の添付様式

使途項目	調査研究費・研修費・広聴広報費・要請陳情等活動費・会議費・資料作成費・資料購入費・事務所費・事務費・人件費
整理番号	2

領収書その他の証拠書類の添付欄

No.

領　収　書

4～6月分
1,230円

☐ 会費（しんぶん代含む）
☑ 新婦人しんぶん購読料

佐口よしえ　様

金　2460　円　2024年 7月～6月分（〒　円）

2024年　9月　13日

上記の金額たしかにいただきました。[redacted]

新日本婦人の会（　TEL 525-[redacted]



No.

領　収　書

☐ 会費（しんぶん代含む）
☑ 新婦人しんぶん購読料

佐口よしえ　様

金　2460　円　2024年 7月～12月分（〒　円）

2024年　12月　27[redacted]

上記の金額たしかにいただきました。[redacted]

新日本婦人の会（　TEL 52[redacted]



事業名、使途および内容等

新婦人しんぶん購読料　R6.4～12月分

按分による支出の場合の記載事項	按分の率　10/10
政務活動費として支出する額	3,690　円

（注）1　領収書等は、この様式に添付してください。
2　政務活動に伴う経費とそれ以外の活動に伴う経費との按分が必要な場合は、「按分による支出の場合の記載事項」の欄に、按分の率を記載してください。
3　添付した領収書等の金額のうち、政務活動費として支出する額を記載してください。

（参考様式１）

領収書等の添付様式

使途項目	調査研究費・研修費・広聴広報費・要請陳情等活動費・会議費・資料作成費・資料購入費・事務所費・事務費・人件費
整理番号	3

領収書その他の証拠書類の添付欄

領　収　証　佐口 佐恵 様 No.

★ 6,000円

但 機関紙・資料等 編読料として

2024年 8月26日 上記正に領収いたしました

内訳

税率	金額(税抜・税込)
%	消費税額等
税率	金額(税抜・税込)
%	消費税額等

収入印紙

コクヨ ウケ-1097

〒601-8003 京都市南区東九条西山王[redacted]

「がんばろう、日本」国民[redacted]

事業名、使途および内容等

機関読(日本再生)講読料

按分による支出の場合の記載事項	按分の率　10/10
政務活動費として支出する額	6,000 円

（注）1　領収書等は、この様式に添付してください。
2　政務活動に伴う経費とそれ以外の活動に伴う経費との按分が必要な場合は、「按分による支出の場合の記載事項」の欄に、按分の率を記載してください。
3　添付した領収書等の金額のうち、政務活動費として支出する額を記載してください。

（参考様式１）

領収書等の添付様式

使途項目	調査研究費・研修費・広際広報費・要請陳情等活動費・会議費・資料作成費・資料購入費・事務所費・事務費・人件費
整理番号	4

領収書その他の証拠書類の添付欄

佐口 佳恵 様

しんぶん赤旗 領収書
2024 年 4 月分
4,897 円(税込)

新聞・雑誌名	税率	部数	金額(税込)
日刊「しんぶん赤旗」	8%	1	3,497
「しんぶん赤旗」日曜版	8%	1	930
滋賀民報	10%	1	470

(取扱先)
日本共産党
大津湖西地区委員会
滋賀県大津市西ノ庄5-16-1
TEL (077) 525-1500

8%対象	4,099 円(税抜)	消費税	328 円
10%対象	427 円(税抜)	消費税	43 円

領収年月日 [redacted]

日本共産党中央委員会 登録番号 T2700150120822
しんぶん赤旗

佐口 佳恵 様

しんぶん赤旗 領収書
2024 年 5 月分
4,897 円(税込)

新聞・雑誌名	税率	部数	金額(税込)
日刊「しんぶん赤旗」	8%	1	3,497
「しんぶん赤旗」日曜版	8%	1	930
滋賀民報	10%	1	470

(取扱先)
日本共産党
大津湖西地区委員会
滋賀県大津市西ノ庄5-16-1
TEL (077) 525-1500

8%対象	4,099 円(税抜)	消費税	328 円
10%対象	427 円(税抜)	消費税	43 円

領収年月日 [redacted]

日本共産党中央委員会 登録番号 T2700150120822
しんぶん赤旗

事業名、使途および内容等	
しんぶん赤旗（日刊・日曜版）、滋賀民報講読料 4,897円×3（R6.4～6）＋4,957円×9（R6.7～R7.3）	
按分による支出の場合の記載事項	按分の率 10/10
政務活動費として支出する額	59,304 円

（注）1 領収書等は、この様式に添付してください。
2 政務活動に伴う経費とそれ以外の活動に伴う経費との按分が必要な場合は、「按分による支出の場合の記載事項」の欄に、按分の率を記載してください。
3 添付した領収書等の金額のうち、政務活動費として支出する額を記載してください。

佐口 佳恵 様

しんぶん 領収書 **赤旗**
2024 年 8 月分
4,957円(税込)

新聞・雑誌名	税率	部数	金額(税込)
日刊「しんぶん赤旗」	8%	1	3,497
「しんぶん赤旗」日曜版	8%	1	990
滋賀民報	10%	1	470

(取扱先)
日本共産党
大津湖西地区委員会
滋賀県大津市西ノ庄5-16-
TEL (077)525-1500

8%対象	4,155 円(税抜)	消費税	332 円
10%対象	427 円(税抜)	消費税	43 円

領収年月日 [redacted]

日本共産党中央委員会 登録番号 T2700150120822
しんぶん赤旗

佐口 佳恵 様

しんぶん 領収書 **赤旗**
2024 年 6 月分
4,897円(税込)

新聞・雑誌名	税率	部数	金額(税込)
日刊「しんぶん赤旗」	8%	1	3,497
「しんぶん赤旗」日曜版	8%	1	930
滋賀民報	10%	1	470

(取扱先)
日本共産党
大津湖西地区委員会
滋賀県大津市西ノ庄5-16-
TEL (077)525-1500

8%対象	4,099 円(税抜)	消費税	328 円
10%対象	427 円(税抜)	消費税	43 円

領収年月日 [redacted]

日本共産党中央委員会 登録番号 T2700150120822
しんぶん赤旗

佐口 佳恵 様

しんぶん 領収書 **赤旗**
2024 年 9 月分
4,957円(税込)

新聞・雑誌名	税率	部数	金額(税込)
日刊「しんぶん赤旗」	8%	1	3,497
「しんぶん赤旗」日曜版	8%	1	990
滋賀民報	10%	1	470

(取扱先)
日本共産党
大津湖西地区委員会
滋賀県大津市西ノ庄5-16-
TEL (077)525-1500

8%対象	4,155 円(税抜)	消費税	332 円
10%対象	427 円(税抜)	消費税	43 円

領収年月日 [redacted]

日本共産党中央委員会 登録番号 T2700150120822
しんぶん赤旗

佐口 佳恵 様

しんぶん 領収書 **赤旗**
2024 年 7 月分
4,957円(税込)

新聞・雑誌名	税率	部数	金額(税込)
日刊「しんぶん赤旗」	8%	1	3,497
「しんぶん赤旗」日曜版	8%	1	990
滋賀民報	10%	1	470

(取扱先)
日本共産党
大津湖西地区委員会
滋賀県大津市西ノ庄5-16-
TEL (077)525-1500

8%対象	4,155 円(税抜)	消費税	332 円
10%対象	427 円(税抜)	消費税	43 円

領収年月日 [redacted]

日本共産党中央委員会 登録番号 T2700150120822
しんぶん赤旗

しんぶん赤旗 領収書

佐口 佳恵 様

2024 年12 月分

4,957 円(税込)

新聞・雑誌名	税率	部数	金額(税込)
日刊「しんぶん赤旗」	8%	1	3,497
「しんぶん赤旗」日曜版	8%	1	990
滋賀民報	10%	1	470

(取扱先)
日本共産党
大津湖西地区委員会
滋賀県大津市西ノ庄5-16-
TEL (077)525-1500

8%対象	4,155 円(税抜)	消費税	332 円
10%対象	427 円(税抜)	消費税	43 円

領収年月日 [redacted]

日本共産党中央委員会 登録番号 T2700150120822
しんぶん赤旗

しんぶん赤旗 領収書

佐口 佳恵 様

2024 年10 月分

4,957 円(税込)

新聞・雑誌名	税率	部数	金額(税込)
日刊「しんぶん赤旗」	8%	1	3,497
「しんぶん赤旗」日曜版	8%	1	990
滋賀民報	10%	1	470

(取扱先)
日本共産党
大津湖西地区委員会
滋賀県大津市西ノ庄5-16
TEL (077)525-1500

8%対象	4,155 円(税抜)	消費税	332 円
10%対象	427 円(税抜)	消費税	43 円

領収年月日 [redacted]

日本共産党中央委員会 登録番号 T2700150120822
しんぶん赤旗

しんぶん赤旗 領収書

佐口 佳恵 様

2025 年 1 月分

4,957 円(税込)

新聞・雑誌名	税率	部数	金額(税込)
日刊「しんぶん赤旗」	8%	1	3,497
「しんぶん赤旗」日曜版	8%	1	990
滋賀民報	10%	1	470

(取扱先)
日本共産党
大津湖西地区委員会
滋賀県大津市西ノ庄5-16-1
TEL (077)525-1500

8%対象	4,155 円(税抜)	消費税	332 円
10%対象	427 円(税抜)	消費税	43 円

領収年月日 [redacted]

日本共産党中央委員会 登録番号 T2700150120822
しんぶん赤旗

しんぶん赤旗 領収書

佐口 佳恵 様

2024 年11 月分

4,957 円(税込)

新聞・雑誌名	税率	部数	金額(税込)
日刊「しんぶん赤旗」	8%	1	3,497
「しんぶん赤旗」日曜版	8%	1	990
滋賀民報	10%	1	470

(取扱先)
日本共産党
大津湖西地区委員会
滋賀県大津市西ノ庄5-16-1
TEL (077)525-1500

8%対象	4,155 円(税抜)	消費税	332 円
10%対象	427 円(税抜)	消費税	43 円

領収年月日 [redacted]

日本共産党中央委員会 登録番号 T2700150120822
しんぶん赤旗

佐口　佳恵　様

しんぶん赤旗 領収書

2025 年 2 月分

4,957 円(税込)

新聞・雑誌名	税率	部数	金額(税込)
日刊「しんぶん赤旗」	8%	1	3,497
「しんぶん赤旗」日曜版	8%	1	990
滋賀民報	10%	1	470

(取扱先)
日本共産党
大津湖西地区委員会
滋賀県大津市西ノ庄5-16-1
TEL (077)525-1500

8%対象	4,155 円(税抜)	消費税	332 円
10%対象	427 円(税抜)	消費税	43 円

領収年月日

[redacted]

円　日本共産党中央委員会　登録番号 T2700150120822
しんぶん赤旗

佐口　佳恵　様

しんぶん赤旗 領収書

2025 年 3 月分

4,957 円(税込)

新聞・雑誌名	税率	部数	金額(税込)
日刊「しんぶん赤旗」	8%	1	3,497
「しんぶん赤旗」日曜版	8%	1	990
滋賀民報	10%	1	470

(取扱先)
日本共産党
大津湖西地区委員会
滋賀県大津市西ノ庄5-16-1
TEL (077)525-1500

8%対象	4,155 円(税抜)	消費税	332 円
10%対象	427 円(税抜)	消費税	43 円

領収年月日

[redacted]

円　日本共産党中央委員会　登録番号 T2700150120822
しんぶん赤旗

（参考様式１）

領収書等の添付様式

使途項目	調査研究費・研修費・広聴広報費・要請陳情等活動費・会議費・資料作成費・資料購入費・事務所費・事務費・人件費
整理番号	5

領収書その他の証拠書類の添付欄

06.09.10 E クレジット　101,046 [redacted]カード

詳細は別紙のとおり（2枚）

事業名、使途および内容等

滋賀県市町村治革史復刻版 全7冊と送料

按分による支出の場合の記載事項	按分の率	10/10
政務活動費として支出する額	49,850	円

（注）１　領収書等は、この様式に添付してください。
２　政務活動に伴う経費とそれ以外の活動に伴う経費との按分が必要な場合は、「按分による支出の場合の記載事項」の欄に、按分の率を記載してください。
３　添付した領収書等の金額のうち、政務活動費として支出する額を記載してください。

5

[redacted]

佐口佳恵 <[redacted]>

六一書房：注文内容ご確認（自動配信メール）

1 件のメッセージ

[redacted] 2024年7月30日 2:01

To: [redacted]

この度は六一書房をご利用いただきまして、誠にありがとうございます。
以下の内容でご注文を承りました。

ご注文番号【164679】

■ご注文内容
90348-1　(古書)滋賀県市町村沿革史　復刻版　第1巻～第6巻、第1巻別冊　全7冊セット[状態：状態良] 千葉倉庫取寄品・発送予定日:2024-08-02　数量:1　金額:49,500円

合計：49,500円
送料：350円
送料込み合計：49,850円

■お届け先
佐口佳恵様
〒520-0044
滋賀県大津市京町３－４－８
TEL:[redacted]

■お支払い方法
クレジット

■その他・オプション
発送回数: 揃ってから発送
在庫切れがあった場合: 品切れ以外を発送

■お支払方法、送料につきまして
ご利用方法はこちらをご参照ください
http://www.book61.co.jp/page.php?p=riyo#03

六一書房

5 [redacted]

ご利用代金明細書

お支払日　2024年9月10日

2024年8月21日 発行

佐口　佳恵 様

お支払日	2024年9月10日（火）
お支払い額合計	101,046 円
カスタマー番号 （サービス名称/ 加入・切り替え日）	[redacted] 2024年4月12日

金融機関	[redacted]
支店	
科目	
口座番号	
キャッシングサービス契約日	-年-月-日

各種ご照会・お申込みには会員番号が必要となりますので、お手元にカードをご用意の上、お問い合わせください。
お客様の個人情報保護のため、口座番号の下3桁を表示しておりません。

※口座振替金融機関の口座残高のご確認をお願いいたします。

株式会社NTTドコモ
登録番号：T1010001067912

ご利用内訳明細

ご利用年月日	ご利用店名	ご利用金額 （貸付けの金額※）	支払い区分	今回回数	お支払い金額	摘要
佐口 佳恵 様 ご利用分 [redacted]						
[redacted]						
2024/07/30	六一書房	49,850円	1回払		49,850円	
[redacted]						
佐口 佳恵 様 ご利用分 [redacted]						
[redacted]						
佐口 佳恵 様 ご利用分 [redacted]						
[redacted]						
[redacted]					お支払い金額合計	101,046円

[redacted]

キャッシングご返済明細

ご返済年月日	お取引内容	支払い区分	ご返済金額	内元金	内利息	内遅延損害金	締切日時点残高
		合計	0円	0円	0円		

ご注意

お支払日が9月の明細については、7月16日～8月15日のご利用分となります。

※上記明細の見方は、【ご利用明細のご説明】をご覧ください。
※「ドコモご利用料金・ドコモケータイ払い等」の概要に記載のある「9月分」とは、8月1日～8月末のドコモ携帯電話およびドコモケータイ払い等のご利用分となります。
※翌月一括払いを除き、商品の種類又は品質に関して契約の内容に適合しない場合や、役務の未提供などを理由にお支払いを止めることができる場合があります。
※ご利用内訳明細におけるキャッシングのご利用については、ご利用金額が貸付けの金額を示しています。
※キャッシングのご返済に係る「貸付の利率や残存債務額等」の情報は、明細毎のボタンを押下いただくと表示されます。
※換算レートは小数点以下第2位以降も使用した計算をしておりますので、ご利用代金明細書に記載のレートで計算した場合、ご請求金額と一致しない場合がございます。

株式会社NTTドコモ　東京都千代田区永田町２丁目１１番１号　登録番号　関東財務局長　第０１４２１号

（参考様式１）

領収書等の添付様式

使途項目	調査研究費・研修費・広聴広報費・要請陳情等活動費・会議費・資料作成費・資料購入費・事務所費・事務費・人件費
整理番号	6

領収書その他の証拠書類の添付欄
別紙のとおり

事業名、使途および内容等
PFI神話の崩壊

按分による支出の場合の記載事項	按分の率	10／10
政務活動費として支出する額	956 円	

（注）1　領収書等は、この様式に添付してください。
2　政務活動に伴う経費とそれ以外の活動に伴う経費との按分が必要な場合は、「按分による支出の場合の記載事項」の欄に、按分の率を記載してください。
3　添付した領収書等の金額のうち、政務活動費として支出する額を記載してください。

amazon.co.jp

注文番号249-3804381-6173404の領収書 （再発行）

このページを印刷してご利用ください。

再発行日： 2025年4月9日
注文日： 2024年4月3日
Amazon.co.jp 注文番号： 249-3804381-6173404
ご請求額： ¥956

様

2024年4月4日に発送済み

注文商品	価格
1点 *PFI神話の崩壊*, 亀林 秀匡 販売：バリューブックス 【防水梱包で、丁寧に発送します】（出品者のプロフィール）	¥716

コンディション：中古品 - 良い
◆◆◆おおむね良好な状態です。中古商品のため若干のスレ、日焼け、使用感等ある場合がございますが、品質には十分注意して発送いたします。【毎日発送】

お届け先住所：
佐口佳恵
520-0044
滋賀県 大津市京町３−４−８−１Ｆ

配送方法：
通常配送

支払い情報

支払い方法：
[redacted]下4桁[redacted]

請求先住所：
佐口佳恵
520-0044
滋賀県 大津市京町３−４−８−１Ｆ

クレジットカードへの請求

商品の小計：	¥716
配送料・手数料：	¥240
注文合計：	¥956
ご請求額：	¥956
[redacted]下4けたが[redacted] 2024年4月4日:	¥956

注文の状況を確認するには、注文内容をご覧ください。

利用規約 | プライバシー規約 ©1996-2020, Amazon.com, Inc. and its affiliates

トップへ戻る

日本語 日本 ヘルプ・サポート

利用規約 | プライバシー規約 | パーソナライズド広告規約 | 各種規約 | 特定商取引法に基づく表示
© 1996-2025, Amazon.com, Inc. またはその関連会社

（参考様式-1）

領収書等の添付様式

使途項目	調査研究費・研修費・広報広報費・要請陳情等活動費・会議費・資料作成費・資料購入費・事務所費・事務費・人件費
整理番号	7

領収書その他の証拠書類の添付欄

別紙のとおり

事業名、使途および内容等
製造業DX　EU/ドイツに学ぶ最新デジタル戦略

按分による支出の場合の記載事項	按分の率	10／10
政務活動費として支出する額	2,277 円	

（注）1　領収書等は、この様式に添付してください。
2　政務活動に伴う経費とそれ以外の活動に伴う経費との按分が必要な場合は、「按分による支出の場合の記載事項」の欄に、按分の率を記載してください。
3　添付した領収書等の金額のうち、政務活動費として支出する額を記載してください。

amazon.co.jp

注文番号D01-1493421-5679423の領収書
このページを印刷してご利用ください。

発行日： 2025年4月9日 _____ 様
注文日： 2024年4月7日
Amazon.co.jp 注文番号: D01-1493421-5679423
注文の合計: ￥2,277

デジタル注文: 2024/4/7

注文商品	価格
製造業DX　EU/ドイツに学ぶ最新デジタル戦略[Kindle 版] 福本 勲	￥2,277

販売: Amazon Services International LLC

商品小計: ￥2,277
この注文の合計: ￥2,277

支払い情報

支払い方法
[redacted]下4桁
[redacted]

請求先住所
佐口佳憲
大津市京町３−４−８
−１Ｆ
滋賀県 520-0044
[redacted]

商品小計:	￥2,277
総計:	￥2,277

注文概要に戻る。

トップへ戻る

日本語 | 日本 | ヘルプ・サポート

利用規約 | プライバシー規約 | パーソナライズド広告規約 | 各種規約 | 特定商取引法に基づく表示
© 1996-2025, Amazon.com, Inc. またはその関連会社

（参考様式１）

領収書等の添付様式

使途項目	調査研究費・研修費・広聴広報費・要請陳情等活動費・会議費・資料作成費・資料購入費・事務所費・事務費・人件費
整理番号	8

領収書その他の証拠書類の添付欄

別紙のとおり

事業名、使途および内容等	
「捨てない未来」はこのビジネスから生まれる	
按分による支出の場合の記載事項	按分の率　１０／１０
政務活動費として支出する額	1,485　円

（注）１　領収書等は、この様式に添付してください。
２　政務活動に伴う経費とそれ以外の活動に伴う経費との按分が必要な場合は、「按分による支出の場合の記載事項」の欄に、按分の率を記載してください。
３　添付した領収書等の金額のうち、政務活動費として支出する額を記載してください。

amazon.co.jp

注文番号D01-3379618-5295421の領収書
このページを印刷してご利用ください。

発行日： 2025年4月9日
注文日： 2024年4月7日
Amazon.co.jp 注文番号: D01-3379618-5295421
注文の合計: ￥1,485

_____ 様

デジタル注文: 2024/4/7

注文商品	価格
「捨てない未来」はこのビジネスから生まれる[Kindle 版] 岩元 美智彦 販売: Amazon Services International LLC	￥1,485

商品小計: ￥1,485

この注文の合計: ￥1,485

支払い情報

支払い方法
[redacted]下4桁
[redacted]

請求先住所
佐口佳恵
大津市京町３−４−８
−１Ｆ
滋賀県 520-0044
[redacted]

商品小計:	￥1,485
総計:	￥1,485

注文概要に戻る。

トップへ戻る

日本語 | 日本 ヘルプ・サポート

利用規約 | プライバシー規約 | パーソナライズド広告規約 | 各種規約 | 特定商取引法に基づく表示
* 1996-2025, Amazon.com, Inc. またはその関連会社

（参考様式１）

領収書等の添付様式

使途項目	調査研究費・研修費・広聴広報費・要請陳情等活動費・会議費・資料作成費・資料購入費・事務所費・事務費・人件費
整理番号	9

領収書その他の証拠書類の添付欄

別紙のとおり

事業名、使途および内容等
自治体民営化のゆくえ 公共サービスの変質と再生

按分による支出の場合の記載事項	按分の率	１０／１０
政務活動費として支出する額	1,430 円	

（注）１　領収書等は、この様式に添付してください。
２　政務活動に伴う経費とそれ以外の活動に伴う経費との按分が必要な場合は、「按分による支出の場合の記載事項」の欄に、按分の率を記載してください。
３　添付した領収書等の金額のうち、政務活動費として支出する額を記載してください。

amazon.co.jp

注文番号249-1931192-2230208の領収書

このページを印刷してご利用ください。

発行日：2025年4月9日
注文日：2024年4月7日
Amazon.co.jp 注文番号：249-1931192-2230208
ご請求額：￥1,430

_____様

2024年4月7日に発送済み

注文商品	価格
1点 *自治体民営化のゆくえ 公共サービスの変質と再生*, 尾林 芳匡 販売：アマゾンジャパン合同会社 コンディション：新品	￥1,430

お届け先住所：
佐口佳恵
520-0044
滋賀県 大津市京町３−４−８−１Ｆ

配送方法：
お急ぎ便

支払い情報

支払い方法：
[redacted]下4桁[redacted]

商品の小計：	￥1,430
配送料・手数料：	￥0
注文合計：	￥1,430
ご請求額：	￥1,430

請求先住所：
佐口佳恵
520-0044
滋賀県 大津市京町３−４−８−１Ｆ

クレジットカードへの請求 [redacted](下4けたか[redacted]：2024年4月7日: ￥1,430

注文の状況を確認するには、注文内容をご覧ください。

利用規約 | プライバシー規約 ©1996-2020, Amazon.com, Inc. and its affiliates

トップへ戻る

© 1996-2025, Amazon.com, Inc. またはその関連会社

（参考様式１）

領収書等の添付様式

使途項目	調査研究費・研修費・広聴広報費・要請陳情等活動費・会議費・資料作成費・資料購入費・事務所費・事務費・人件費
整理番号	10

領収書その他の証拠書類の添付欄

別紙のとおり

事業名、使途および内容等

学校統廃合と公共施設の複合化・民営化

按分による支出の場合の記載事項	按分の率	１０／１０
政務活動費として支出する額	1,740 円	

（注）１．領収書等は、この様式に添付してください。
２　政務活動に伴う経費とそれ以外の活動に伴う経費との按分が必要な場合は、「按分による支出の場合の記載事項」の欄に、按分の率を記載してください。
３　添付した領収書等の金額のうち、政務活動費として支出する額を記載してください。

amazon.co.jp

注文番号249-4809368-1571051の領収書

このページを印刷してご利用ください。

発行日：2025年4月9日
注文日：2024年4月7日
Amazon.co.jp 注文番号：249-4809368-1571051
ご請求額：¥1,740

_____様

2024年4月8日に発送済み

注文商品	価格
1点 *学校統廃合と公共施設の複合化・民営化*, 山本 由美 販売：大垣書店オンライン 京都 (出品者のプロフィール)	¥1,100

コンディション：新品
【新品】お問い合わせは、ストアトップページ「質問する」よりお願いします。※店頭でも販売しておりますので、日焼け等傷みがある場合がございます※Amazon限定特典はお付けできません

お届け先住所：
佐口佳恵
520-0044
滋賀県 大津市京町３−４−８−１Ｆ

配送方法：
通常配送

支払い情報

支払い方法：
[redacted]下4桁[redacted]

請求先住所：
佐口佳恵
520-0044
滋賀県 大津市京町３−４−８−１Ｆ

クレジットカードへの請求

商品の小計：	¥1,100
配送料・手数料：	¥640
注文合計：	¥1,740
ご請求額：	¥1,740
[redacted](下4けたが[redacted])：2024年4月8日:	¥1,740

注文の状況を確認するには、注文内容をご覧ください。

利用規約 | プライバシー規約 ©1996-2020, Amazon.com, Inc. and its affiliates

トップへ戻る

© 1996-2025, Amazon.com, Inc. またはその関連会社

（参考様式１）

領収書等の添付様式

使途項目	調査研究費・研修費・広聴広報費・要請陳情等活動費・会議費・資料作成費・資料購入費・事務所費・事務費・人件費
整理番号	

領収書その他の証拠書類の添付欄
別紙のとおり

事業名、使途および内容等
これでいいのか自治体アウトソーシング

按分による支出の場合の記載事項	按分の率	１０／１０
政務活動費として支出する額	515 円	

（注）１　領収書等は、この様式に添付してください。
２　政務活動に伴う経費とそれ以外の活動に伴う経費との按分が必要な場合は、「按分による支出の場合の記載事項」の欄に、按分の率を記載してください。
３　添付した領収書等の金額のうち、政務活動費として支出する額を記載してください。

amazon.co.jp

注文番号249-9395636-6622241の領収書

このページを印刷してご利用ください。

発行日：2025年4月9日
注文日：2024年4月7日
Amazon.co.jp 注文番号：249-9395636-6622241
ご請求額：￥515

_____様

2024年4月8日に発送済み

注文商品	価格
1点 *これでいいのか自治体アウトソーシング*, 健之, 城塚 販売：迅速発送に発送します！追跡付き！感謝品 (出品者のプロフィール)	￥175

コンディション：中古品 - 良い
【状態等】書込み無く、全体的に使用感の少ない本です。●防水加工で迅速に発送します。クレジットカード・コンビニ・ATM・ネットバンキング・電子マネー払いが利用できます。

お届け先住所：
佐口佳恵
520-0044
滋賀県 大津市京町３−４−８−１Ｆ

配送方法：
通常配送

支払い情報

支払い方法：
[redacted]下4桁 [redacted]

請求先住所：
佐口佳恵
520-0044
滋賀県 大津市京町３−４−８−１Ｆ

クレジットカードへの請求：

商品の小計：	￥175
配送料・手数料：	￥340
注文合計：	￥515
ご請求額：	￥515
[redacted] (下4けたが[redacted]：2024年4月8日:	￥515

注文の状況を確認するには、注文内容をご覧ください。

利用規約 | プライバシー規約 ©1996-2020, Amazon.com, Inc. and its affiliates

トップへ戻る

© 1996-2025, Amazon.com, Inc. またはその関連会社

（参考様式１）

領収書等の添付様式

使途項目	調査研究費・研修費・広聴広報費・要請陳情等活動費・会議費・資料作成費・資料購入費・事務所費・事務費・人件費
整理番号	12

領収書その他の証拠書類の添付欄

別紙のとおり

事業名、使途および内容等
「やさしさ」の免罪符 暴走する被害者意識と「社会正義」

按分による支出の場合の記載事項	按分の率	１０／１０
政務活動費として支出する額	2,372 円	

（注）１　領収書等は、この様式に添付してください。
２　政務活動に伴う経費とそれ以外の活動に伴う経費との按分が必要な場合は、「按分による支出の場合の記載事項」の欄に、按分の率を記載してください。
３　添付した領収書等の金額のうち、政務活動費として支出する額を記載してください。

amazon.co.jp

注文番号D01-3811743-4857064の領収書
このページを印刷してご利用ください。

発行日： 2025年4月9日
注文日： 2024年4月9日
Amazon.co.jp 注文番号: D01-3811743-4857064
注文の合計: ￥2,372

_____ 様

デジタル注文: 2024/4/9

注文商品	価格
「やさしさ」の免罪符　暴走する被害者意識と『社会正義』[Kindle 版] 林智裕	￥2,372

販売: Amazon Services International LLC

商品小計: ￥2,372

この注文の合計: ￥2,372

支払い情報

支払い方法
[redacted] 下4桁
[redacted]

請求先住所
佐口佳嘉
大津市京町３−４−８
−１Ｆ
滋賀県 520-0044
[redacted]

商品小計:	￥2,372
総計:	￥2,372

注文概要に戻る。

トップへ戻る

日本語 | 日本 | ヘルプ・サポート

利用規約 | プライバシー規約 | パーソナライズド広告規約 | 各種規約 | 特定商取引法に基づく表示
© 1996-2025, Amazon.com, Inc. またはその関連会社

（参考様式１）

領収書等の添付様式

使途項目	調査研究費・研修費・広聴広報費・要請陳情等活動費・会議費・資料作成費・資料購入費・事務所費・事務費・人件費
整理番号	13

領収書その他の証拠書類の添付欄

別紙のとおり

事業名、使途および内容等	
イスラエル軍元兵士が語る非戦論（集英社新書）	
按分による支出の場合の記載事項	按分の率　１０／１０
政務活動費として支出する額	1,100 円

（注）１　領収書等は、この様式に添付してください。
２　政務活動に伴う経費とそれ以外の活動に伴う経費との按分が必要な場合は、「按分による支出の場合の記載事項」の欄に、按分の率を記載してください。
３　添付した領収書等の金額のうち、政務活動費として支出する額を記載してください。

amazon.co.jp

注文番号D01-1087466-2319443の領収書
このページを印刷してご利用ください。

発行日： 2025年4月9日
注文日： 2024年4月11日
Amazon.co.jp 注文番号: D01-1087466-2319443
注文の合計: ￥1,100

_____様

デジタル注文: 2024/4/11

注文商品	価格
イスラエル軍元兵士が語る非戦論 (集英社新書) [Kindle 版] ダニー・ネフセタイ, 永尾俊彦 販売: 株式会社 集英社	￥1,100

商品小計: ￥1,100
この注文の合計: ￥1,100

支払い情報

支払い方法
[redacted]下4桁
[redacted]

請求先住所
佐口佳亟
大津市京町3−4−8
−1 F
滋賀県 520-0044
[redacted]

商品小計: ￥1,100
総計: ￥1,100

注文概要に戻る。

トップへ戻る

日本語 | 日本 ヘルプ・サポート

利用規約 | プライバシー規約 | パーソナライズド広告規約 | 各種規約 | 特定商取引法に基づく表示
© 1996-2025, Amazon.com, Inc. またはその関連会社

（参考様式１）

領収書等の添付様式

使途項目	調査研究費・研修費・広聴広報費・要請陳情等活動費・会議費・資料作成費・資料購入費・事務所費・事務費・人件費
整理番号	14

領収書その他の証拠書類の添付欄

別紙のとおり

事業名、使途および内容等

デフレの正体 経済は「人口の波」で動く（角川oneテーマ21）

按分による支出の場合の記載事項	按分の率	１０／１０
政務活動費として支出する額	396 円	

（注）１　領収書等は、この様式に添付してください。
２・政務活動に伴う経費とそれ以外の活動に伴う経費との按分が必要な場合は、「按分による支出の場合の記載事項」の欄に、按分の率を記載してください。
３・添付した領収書等の金額のうち、政務活動費として支出する額を記載してください。

amazon.co.jp

注文番号D01-1855220-9097039の領収書
このページを印刷してご利用ください。

発行日： 2025年4月9日
注文日： 2024年4月15日
Amazon.co.jp 注文番号: D01-1855220-9097039
注文の合計: ¥396

_____様

デジタル注文: 2024/4/15

注文商品	価格
デフレの正体 経済は「人口の波」で動く (角川oneテーマ21)[Kindle 版] 藻谷 浩介	¥396

販売: Amazon Services International LLC

商品小計: ¥396
この注文の合計: ¥396

支払い情報

支払い方法
[redacted]下4桁
[redacted]

請求先住所
佐口佳恵
大津市京町３−４−８
−１Ｆ
滋賀県 520-0044
[redacted]

商品小計:	¥396
総計:	¥396

注文概要に戻る。

トップへ戻る

日本語 | 日本 ヘルプ・サポート

利用規約 | プライバシー規約 | パーソナライズド広告規約 | 各種規約 | 特定商取引法に基づく表示
© 1996-2025, Amazon.com, Inc. またはその関連会社

（参考様式１）

領収書等の添付様式

使途項目	調査研究費・研修費・広聴広報費・要請陳情等活動費・会議費・資料作成費・資料購入費・事務所費・事務費・人件費
整理番号	15

領収書その他の証拠書類の添付欄
別紙のとおり

事業名、使途および内容等
観光立国の正体（新潮新書）

按分による支出の場合の記載事項	按分の率	１０／１０
政務活動費として支出する額	812 円	

（注）１　領収書等は、この様式に添付してください。
　　２　政務活動に伴う経費とそれ以外の活動に伴う経費との按分が必要な場合は、「按分による支出の場合の記載事項」の欄に、按分の率を記載してください。
　　３　添付した領収書等の金額のうち、政務活動費として支出する額を記載してください。

amazon.co.jp

注文番号D01-1214967-3705014の領収書
このページを印刷してご利用ください。

発行日： 2025年4月9日
注文日： 2024年4月15日
Amazon.co.jp 注文番号: D01-1214967-3705014
注文の合計: ¥812

_____ 様

デジタル注文: 2024/4/15

注文商品	価格
観光立国の正体（新潮新書）[Kindle 版] 藻谷 浩介, 山田 桂一郎	¥812

販売: Amazon Services International LLC

商品小計: ¥812
この注文の合計: ¥812

支払い情報

支払い方法
[redacted] 下4桁
[redacted]

請求先住所
佐口佳嶺
大津市京町3－4－8
－1F
滋賀県 520-0044
[redacted]

商品小計: ¥812
総計: ¥812

注文概要に戻る。

トップへ戻る

日本語 | 日本 | ヘルプ・サポート

利用規約 | プライバシー規約 | パーソナライズド広告規約 | 各種規約 | 特定商取引法に基づく表示
© 1996-2025, Amazon.com, Inc. またはその関連会社

（参考様式１）

領収書等の添付様式

使途項目	調査研究費・研修費・広聴広報費・要請陳情等活動費・会議費・資料作成費・資料購入費・事務所費・事務費・人件費
整理番号	6

領収書その他の証拠書類の添付欄

別紙のとおり

事業名、使途および内容等
情報を正しく選択するための認知バイアス事典 行動経済学・統計学・情報学 編

按分による支出の場合の記載事項	按分の率	１０／１０
政務活動費として支出する額	990 円	

（注）１　領収書等は、この様式に添付してください。
２　政務活動に伴う経費とそれ以外の活動に伴う経費との按分が必要な場合は、「按分による支出の場合の記載事項」の欄に、按分の率を記載してください。
３　添付した領収書等の金額のうち、政務活動費として支出する額を記載してください。

amazon.co.jp

注文番号D01-0237894-2201014の領収書
このページを印刷してご利用ください。

発行日： 2025年4月9日 ＿＿＿＿＿＿＿＿＿＿様
注文日： 2024年4月15日
Amazon.co.jp 注文番号: D01-0237894-2201014
注文の合計: ￥990

デジタル注文: 2024/4/15

注文商品	価格
情報を正しく選択するための認知バイアス事典 行動経済学・統計学・情報学 編[Kindle 版] 情報文化研究所, 高橋昌一郎	￥990

販売: Amazon Services International LLC

商品小計: ￥990

この注文の合計: ￥990

支払い情報

支払い方法
[redacted]下4桁
[redacted]

請求先住所
佐口佳恵
大津市京町3-4-8
-1F
滋賀県 520-0044
[redacted]

商品小計:	￥990
総計:	￥990

注文概要に戻る。

トップへ戻る

日本語 日本 ヘルプ・サポート

利用規約 | プライバシー規約 | パーソナライズド広告規約 | 各個規約 | 特定商取引法に基づく表示
© 1996-2025, Amazon.com, Inc. またはその関連会社

（参考様式１）

領収書等の添付様式

使途項目	調査研究費・研修費・広聴広報費・要請陳情等活動費・会議費・資料作成費・資料購入費・事務所費・事務費・人件費
整理番号	17

領収書その他の証拠書類の添付欄

別紙のとおり

事業名、使途および内容等
情報を正しく選択するための認知バイアス事典

按分による支出の場合の記載事項	按分の率	１０／１０
政務活動費として支出する額	990 円	

（注）１　領収書等は、この様式に添付してください。
　　２　政務活動に伴う経費とそれ以外の活動に伴う経費との按分が必要な場合は、「按分による支出の場合の記載事項」の欄に、按分の率を記載してください。
　　３　添付した領収書等の金額のうち、政務活動費として支出する額を記載してください。

amazon.co.jp

注文番号D01-8058244-8991446の領収書
このページを印刷してご利用ください。

発行日： 2025年4月9日
注文日： 2024年4月15日
Amazon.co.jp 注文番号: D01-8058244-8991446
注文の合計: ￥990

_____様

デジタル注文: 2024/4/15

注文商品	価格
情報を正しく選択するための認知バイアス事典[Kindle 版] 情報文化研究所, 高橋昌一郎	￥990

販売: Amazon Services International LLC

商品小計: ￥990
この注文の合計: ￥990

支払い情報

支払い方法
[redacted]下4桁
[redacted]

請求先住所
佐口佳恵
大津市京町３−４−８
−１Ｆ
滋賀県 520-0044
[redacted]

商品小計:	￥990
総計:	￥990

注文概要に戻る。

トップへ戻る

日本語 | 日本 | ヘルプ・サポート

利用規約 | プライバシー規約 | パーソナライズド広告規約 | 各種規約 | 特定商取引法に基づく表示
© 1996-2025, Amazon.com, Inc. またはその関連会社

（参考様式１）

領収書等の添付様式

使途項目	調査研究費・研修費・広聴広報費・要請陳情等活動費・会議費・資料作成費・資料購入費・事務所費・事務費・人件費
整理番号	18

領収書その他の証拠書類の添付欄

別紙のとおり

事業名、使途および内容等

あなたの世界をガラリと変える 認知バイアスの教科書

按分による支出の場合の記載事項	按分の率	10／10
政務活動費として支出する額	1,584 円	

（注）1　領収書等は、この様式に添付してください。
2　政務活動に伴う経費とそれ以外の活動に伴う経費との按分が必要な場合は、「按分による支出の場合の記載事項」の欄に、按分の率を記載してください。
3　添付した領収書等の金額のうち、政務活動費として支出する額を記載してください。

amazon.co.jp

注文番号D01-8285792-2623454の領収書
このページを印刷してご利用ください。

発行日： 2025年4月9日
注文日： 2024年4月15日
Amazon.co.jp 注文番号: D01-8285792-2623454
注文の合計: ￥1,584

_____ 様

デジタル注文: 2024/4/15

注文商品	価格
あなたの世界をガラリと変える 認知バイアスの教科書 [Kindle 版] 西 剛志	￥1,584

販売: Amazon Services International LLC

商品小計: ￥1,584

この注文の合計: ￥1,584

支払い情報

支払い方法
[redacted] 下4桁
[redacted]

請求先住所
佐口佳恵
大津市京町３−４−８
−１Ｆ
滋賀県 520-0044
[redacted]

商品小計:	￥1,584
総計:	￥1,584

注文概要に戻る。

トップへ戻る

日本語 | 日本 | ヘルプ・サポート

利用規約 | プライバシー規約 | パーソナライズド広告規約 | 各種規約 | 特定商取引法に基づく表示
© 1996-2025, Amazon.com, Inc. またはその関連会社

（参考様式１）

領収書等の添付様式

使途項目	調査研究費・研修費・広聴広報費・要請陳情等活動費・会議費・資料作成費・資料購入費・事務所費・事務費・人件費
整理番号	19

領収書その他の証拠書類の添付欄

別紙のとおり

事業名、使途および内容等

行動経済学が最強の学問である

按分による支出の場合の記載事項	按分の率	１０／１０
政務活動費として支出する額	1,683 円	

（注）1　領収書等は、この様式に添付してください。
2　政務活動に伴う経費とそれ以外の活動に伴う経費との按分が必要な場合は、「按分による支出の場合の記載事項」の欄に、按分の率を記載してください。
3　添付した領収書等の金額のうち、政務活動費として支出する額を記載してください。

amazon.co.jp

注文番号D01-0696982-4940234の領収書
このページを印刷してご利用ください。

発行日： 2025年4月9日 _____ 様
注文日： 2024年4月15日
Amazon.co.jp 注文番号: D01-0696982-4940234
注文の合計: ￥1,683

デジタル注文: 2024/4/15

注文商品	価格
行動経済学が最強の学問である[Kindle 版] 相良 奈美香 販売: Amazon Services International LLC	￥1,683

商品小計: ￥1,683
この注文の合計: ￥1,683

支払い情報

支払い方法
[redacted]下4桁
[redacted]

請求先住所
佐口佳恵
大津市京町３−４−８
−１Ｆ
滋賀県 520-0044
[redacted]

商品小計:	￥1,683
総計:	￥1,683

注文概要に戻る。

トップへ戻る

日本語 | 日本 | ヘルプ・サポート

利用規約 | プライバシー規約 | パーソナライズド広告規約 | 各種規約 | 特定商取引法に基づく表示
© 1996-2025, Amazon.com, Inc. またはその関連会社

（参考様式１）

領収書等の添付様式

使途項目	調査研究費・研修費・広聴広報費・要請陳情等活動費・会議費・資料作成費・資料購入費・事務所費・事務費・人件費
整理番号	20

領収書その他の証拠書類の添付欄
別紙のとおり
事業名、使途および内容等
悪事の心理学 善良な傍観者が悪を生み出す

按分による支出の場合の記載事項	按分の率　１０／１０
政務活動費として支出する額	2,178 円

（注）1. 領収書等は、この様式に添付してください。
2 政務活動に伴う経費とそれ以外の活動に伴う経費との按分が必要な場合は、「按分による支出の場合の記載事項」の欄に、按分の率を記載してください。
3 添付した領収書等の金額のうち、政務活動費として支出する額を記載してください。

amazon.co.jp

注文番号D01-7582881-5362622の領収書
このページを印刷してご利用ください。

発行日：2025年4月9日
注文日：2024年4月15日
Amazon.co.jp 注文番号: D01-7582881-5362622
注文の合計: ￥2,178

_____様

デジタル注文: 2024/4/15

注文商品	価格
悪事の心理学 善良な傍観者が悪を生み出す[Kindle 版] ギャサリン・A・サンダーソン, 本多明生	￥2,178

販売: Amazon Services International LLC

商品小計: ￥2,178
この注文の合計: ￥2,178

支払い情報

支払い方法
[redacted]下4桁
[redacted]

請求先住所
佐口佳恵
大津市京町３−４−８
−１Ｆ
滋賀県 520-0044
[redacted]

商品小計:	￥2,178
総計:	￥2,178

注文概要に戻る。

トップへ戻る

日本語 | 日本 | ヘルプ・サポート

利用規約 | プライバシー規約 | パーソナライズド広告規約 | 各種規約 | 特定商取引法に基づく表示
© 1996-2025, Amazon.com, Inc. またはその関連会社

（参考様式１）

領収書等の添付様式

使途項目	調査研究費・研修費・広聴広報費・要請陳情等活動費・会議費・資料作成費・資料購入費・事務所費・事務費・人件費
整理番号	21

領収書その他の証拠書類の添付欄

別紙のとおり

事業名、使途および内容等

限界集落の経営学:活性化でも撤退でもない第三の道、粗放農業と地域ビジネス

按分による支出の場合の記載事項	按分の率	１０／１０
政務活動費として支出する額	2,420 円	

（注）１　領収書等は、この様式に添付してください。
２．政務活動に伴う経費とそれ以外の活動に伴う経費との按分が必要な場合は、「按分による支出の場合の記載事項」の欄に、按分の率を記載してください。
３　添付した領収書等の金額のうち、政務活動費として支出する額を記載してください。

amazon.co.jp

注文番号249-6653630-4190201の領収書

このページを印刷してご利用ください。

発行日：2025年4月9日
注文日：2024年4月17日
Amazon.co.jp 注文番号：249-6653630-4190201
ご請求額：￥2,420

_____様

2024年5月5日に発送済み

注文商品	価格
1点 *限界集落の経営学: 活性化でも撤退でもない第三の道、粗放農業と地域ビジネス*, 斉藤 俊幸 販売：アマゾンジャパン合同会社 コンディション：新品	￥2,420

お届け先住所：
佐口佳恵
520-0044
滋賀県 大津市京町３−４−８−１Ｆ

配送方法：
通常配送

支払い情報

支払い方法：
[redacted]下4桁[redacted]

請求先住所：
佐口佳恵
520-0044
滋賀県 大津市京町３−４−８−１Ｆ

クレジットカードへの請求

商品の小計：	￥2,420
配送料・手数料：	￥0
注文合計：	￥2,420
ご請求額：	￥2,420
[redacted](下4けたか[redacted]：2024年5月5日:	￥2,420

注文の状況を確認するには、注文内容をご覧ください。

利用規約 | プライバシー規約 ©1996-2020, Amazon.com, Inc. and its affiliates

トップへ戻る

日本語 日本 ヘルプ・サポート

利用規約 | プライバシー規約 | パーソナライズド広告規約 | 各種規約 | 特定商取引法に基づく表示
© 1996-2025, Amazon.com, Inc. またはその関連会社

（参考様式１）

領収書等の添付様式

使途項目	調査研究費・研修費・広聴広報費・要請陳情等活動費・会議費・資料作成費・資料購入費・事務所費・事務費・人件費
整理番号	22

領収書その他の証拠書類の添付欄

別紙のとおり

事業名、使途および内容等

国民の違和感は9割正しい（PHP新書）

按分による支出の場合の記載事項	按分の率	１０／１０
政務活動費として支出する額	990 円	

（注）１　領収書等は、この様式に添付してください。
２　政務活動に伴う経費とそれ以外の活動に伴う経費との按分が必要な場合は、「按分による支出の場合の記載事項」の欄に、按分の率を記載してください。
３　添付した領収書等の金額のうち、政務活動費として支出する額を記載してください。

amazon.co.jp

注文番号249-6828804-7332650の領収書

このページを印刷してご利用ください。

発行日：2025年4月9日
注文日：2024年4月19日
Amazon.co.jp 注文番号：249-6828804-7332650
ご請求額：￥990

様

2024年4月19日に発送済み

注文商品	価格
1点 *国民の違和感は9割正しい (PHP新書)*, 堤 未果 販売：アマゾンジャパン合同会社 コンディション：新品	￥990

お届け先住所：
佐口佳恵
520-0044
滋賀県 大津市京町３−４−８−１Ｆ

配送方法：
お急ぎ便

支払い情報

支払い方法：
[redacted]下4桁[redacted]

請求先住所：
佐口佳恵
520-0044
滋賀県 大津市京町３−４−８−１Ｆ

クレジットカードへの請求

商品の小計：	￥990
配送料・手数料：	￥0
注文合計：	￥990
ご請求額：	￥990
[redacted](下4けたが[redacted])：2024年4月19日：	￥990

注文の状況を確認するには、注文内容をご覧ください。

利用規約 | プライバシー規約 ©1996-2020, Amazon.com, Inc. and its affiliates

トップへ戻る

日本語 日本 ヘルプ・サポート

利用規約 | プライバシー規約 | パーソナライズド広告規約 | 各種規約 | 特定商取引法に基づく表示
© 1996-2025, Amazon.com, Inc. またはその関連会社

（参考様式１）

領収書等の添付様式

使途項目	調査研究費・研修費・広聴広報費・要請陳情等活動費・会議費・資料作成費・資料購入費・事務所費・事務費・人件費
整理番号	23

領収書その他の証拠書類の添付欄
別紙のとおり

事業名、使途および内容等
日本経済・社会的共通資本と持続的発展

按分による支出の場合の記載事項	按分の率	１０／１０
政務活動費として支出する額	7,700 円	

（注）１　領収書等は、この様式に添付してください。
　　２　政務活動に伴う経費とそれ以外の活動に伴う経費との按分が必要な場合は、「按分による支出の場合の記載事項」の欄に、按分の率を記載してください。
　　３　添付した領収書等の金額のうち、政務活動費として支出する額を記載してください。

amazon.co.jp

注文番号D01-5081282-2325851の領収書
このページを印刷してご利用ください。

発行日： 2025年4月9日
注文日： 2024年4月28日
Amazon.co.jp 注文番号: D01-5081282-2325851
注文の合計: ¥7,700

様

デジタル注文: 2024/4/28

注文商品	価格
日本経済　社会的共通資本と持続的発展[Kindle 版] 間宮陽介, 堀内行蔵, 内山勝久	¥7,700
販売: Amazon Services International LLC	

商品小計: ¥7,700

この注文の合計: ¥7,700

支払い情報

支払い方法
[redacted]下4桁
[redacted]

請求先住所
佐口佳恵
大津市京町３−４−８
−１Ｆ
滋賀県 520-0044
[redacted]

商品小計:	¥7,700
総計:	¥7,700

注文概要に戻る。

トップへ戻る

日本語 | 日本 | ヘルプ・サポート

利用規約 | プライバシー規約 | パーソナライズド広告規約 | 各種規約 | 特定商取引法に基づく表示
© 1996-2025, Amazon.com, Inc. またはその関連会社

（参考様式１）

領収書等の添付様式

使途項目	調査研究費・研修費・広聴広報費・要請陳情等活動費・会議費・資料作成費・資料購入費・事務所費・事務費・人件費
整理番号	24

領収書その他の証拠書類の添付欄

別紙のとおり

事業名、使途および内容等

自治を担う「フォーラム」としての議会－政策実現のための質問・質疑 自治体議会政策学会叢書/COPA BOOKS （COPA books 自治体議会政策学会叢書）

按分による支出の場合の記載事項	按分の率	１０／１０
政務活動費として支出する額	1,980 円	

（注）１　領収書等は、この様式に添付してください。
２　政務活動に伴う経費とそれ以外の活動に伴う経費との按分が必要な場合は、「按分による支出の場合の記載事項」の欄に、按分の率を記載してください。
３　添付した領収書等の金額のうち、政務活動費として支出する額を記載してください。

amazon.co.jp

注文番号503-8124014-8275067の領収書

このページを印刷してご利用ください。

発行日：2025年4月9日
注文日：2024年4月29日
Amazon.co.jp 注文番号：503-8124014-8275067
ご請求額：￥1,980

_____様

2024年4月30日に発送済み

注文商品	価格
1点 *自治を担う「フォーラム」としての議会 ―政策実現のための質問・質疑　自治体議会政策学会叢書	COPA BOOKS (COPA books 自治体議会政策学会叢書), 江藤　俊昭*	￥1,980

販売：アマゾンジャパン合同会社

コンディション：新品

お届け先住所：
佐口佳恵
520-0044
滋賀県 大津市京町３−４−８−１Ｆ

配送方法：
お急ぎ便

支払い情報

支払い方法：
[redacted]下4桁 [redacted]

請求先住所：
佐口佳恵
520-0044
滋賀県 大津市京町３−４−８−１Ｆ

クレジットカードへの請求

商品の小計：	￥1,980
配送料・手数料：	￥0
注文合計：	￥1,980
ご請求額：	￥1,980
[redacted]下4けたが[redacted]：2024年4月30日:	￥1,980

注文の状況を確認するには、注文内容をご覧ください。

利用規約 | プライバシー規約 ©1996-2020, Amazon.com, Inc. and its affiliates

トップへ戻る

日本語　日本　ヘルプ・サポート

利用規約 | プライバシー規約 | パーソナライズド広告規約 | 各種規約 | 特定商取引法に基づく表示
© 1996-2025, Amazon.com, Inc. またはその関連会社

（参考様式１）

領収書等の添付様式

使途項目	調査研究費・研修費・広聴広報費・要請陳情等活動費・会議費・資料作成費・資料購入費・事務所費・事務費・人件費
整理番号	25

領収書その他の証拠書類の添付欄

別紙のとおり

事業名、使途および内容等

地域主権という希望：欧州から杉並へ、恐れぬ自治体の挑戦

按分による支出の場合の記載事項	按分の率	１０／１０
政務活動費として支出する額	1,408 円	

（注）１　領収書等は、この様式に添付してください。
２　政務活動に伴う経費とそれ以外の活動に伴う経費との按分が必要な場合は、「按分による支出の場合の記載事項」の欄に、按分の率を記載してください。
３　添付した領収書等の金額のうち、政務活動費として支出する額を記載してください。

（参考様式１）

領収書等の添付様式

使途項目	調査研究費・研修費・広聴広報費・要請陳情等活動費・会議費・資料作成費・資料購入費・事務所費・事務費・人件費
整理番号	26

領収書その他の証拠書類の添付欄

別紙のとおり

事業名、使途および内容等
社会的共通資本（岩波新書）

按分による支出の場合の記載事項	按分の率	１０／１０
政務活動費として支出する額	924 円	

（注）１　領収書等は、この様式に添付してください。
　　２　政務活動に伴う経費とそれ以外の活動に伴う経費との按分が必要な場合は、「按分による支出の場合の記載事項」の欄に、按分の率を記載してください。
　　３　添付した領収書等の金額のうち、政務活動費として支出する額を記載してください。

（参考様式１）

領収書等の添付様式

使途項目	調査研究費・研修費・広報広報費・要請陳情等活動費・会議費・資料作成費・資料購入費・事務所費・事務費・人件費
整理番号	27

領収書その他の証拠書類の添付欄

別紙のとおり

事業名、使途および内容等

実験の民主主義 トクヴィルの思想からデジタル、ファンダムへ（中公新書）

按分による支出の場合の記載事項	按分の率	１０／１０
政務活動費として支出する額	1,078 円	

（注）１　領収書等は、この様式に添付してください。
２　政務活動に伴う経費とそれ以外の活動に伴う経費との按分が必要な場合は、「按分による支出の場合の記載事項」の欄に、按分の率を記載してください。
３　添付した領収書等の金額のうち、政務活動費として支出する額を記載してください。

（参考様式１）

領収書等の添付様式

使途項目	調査研究費・研修費・広聴広報費・要請陳情等活動費・会議費・資料作成費・資料購入費・事務所費・事務費・人件費
整理番号	28

領収書その他の証拠書類の添付欄

別紙のとおり

事業名、使途および内容等
子どもの権利条約ハンドブック

按分による支出の場合の記載事項	按分の率	１０／１０
政務活動費として支出する額	1,833．円	

（注）１　領収書等は、この様式に添付してください。
２　政務活動に伴う経費とそれ以外の活動に伴う経費との按分が必要な場合は、「按分による支出の場合の記載事項」の欄に、按分の率を記載してください。
３　添付した領収書等の金額のうち、政務活動費として支出する額を記載してください。

（参考様式１）

領収書等の添付様式

使途項目	調査研究費・研修費・広聴広報費・要請陳情等活動費・会議費・資料作成費・資料購入費・事務所費・事務費・人件費
整理番号	29

領収書その他の証拠書類の添付欄

別紙のとおり

事業名、使途および内容等

コミックで発信☆保育に活かす子どもの権利条約

按分による支出の場合の記載事項	按分の率	１０／１０
政務活動費として支出する額	1,617 円	

（注）１　領収書等は、この様式に添付してください。
　　２　政務活動に伴う経費とそれ以外の活動に伴う経費との按分が必要な場合は、「按分による支出の場合の記載事項」の欄に、按分の率を記載してください。
　　３　添付した領収書等の金額のうち、政務活動費として支出する額を記載してください。

（参考様式１）

領収書等の添付様式

使途項目	調査研究費・研修費・広聴広報費・要請陳情等活動費・会議費・資料作成費・資料購入費・事務所費・事務費・人件費
整理番号	32

領収書その他の証拠書類の添付欄

別紙のとおり

事業名、使途および内容等

イエナプラン教育を取り入れた自由進度学習 クラスでトライしてみる「ブロッグアワー」

按分による支出の場合の記載事項	按分の率	１０／１０
政務活動費として支出する額		2,134 円

（注）１　領収書等は、この様式に添付してください。
　　２　政務活動に伴う経費とそれ以外の活動に伴う経費との按分が必要な場合は、「按分による支出の場合の記載事項」の欄に、按分の率を記載してください。
　　３　添付した領収書等の金額のうち、政務活動費として支出する額を記載してください。

amazon.co.jp

注文番号D01-2019681-7042629の領収書
このページを印刷してご利用ください。

発行日： 2025年4月11日 _____様
注文日： 2024年5月1日
Amazon.co.jp 注文番号: D01-2019681-7042629
注文の合計: ￥17,475

デジタル注文: 2024/5/1

注文商品	価格
地域主権という希望: 欧州から杉並へ、恐れぬ自治体の挑戦[Kindle 版] 岸本 聡子 販売: Amazon Services International LLC	￥1,408
社会的共通資本 (岩波新書) [Kindle 版] 宇沢 弘文 販売: 株式会社 岩波書店	￥924
実験の民主主義　トクヴィルの思想からデジタル、ファンダムへ (中公新書) [Kindle 版] 宇野重規, 岩林恵 販売: Amazon Services International LLC	￥1,078
子どもの権利条約ハンドブック[Kindle 版] 木附千晶, 福田雅章, DCI日本=子どもの権利のための国連NGO 販売: Amazon Services International LLC	￥1,833
コミックで発信☆保育に活かす子どもの権利条約[Kindle 版] 公益社団法人全国私立保育連盟 販売: Amazon Services International LLC	￥1,617
自治体議員が知っておくべき政策財務の基礎知識―予算・決算・監査を政策サイクルでとらえて財政にコミットできる議員になる―[Kindle 版] 江藤 俊昭, 新川 遠郎 販売: Amazon Services International LLC	￥3,234
アベノミクスによろしく (インターナショナル新書) (集英社インターナショナル) [Kindle 版] 明石順平 販売: 株式会社 集英社	￥737

[redacted]

（参考様式１）

領収書等の添付様式

使途項目	調査研究費・研修費・広聴広報費・要請陳情等活動費・会議費・資料作成費・資対策人費・事務所費・事務費・人件費
整理番号	33

領収書その他の証拠書類の添付欄

別紙のとおり

事業名、使途および内容等	
話が通じない相手と話をする方法	
按分による支出の場合の記載事項	按分の率　１０／１０
政務活動費として支出する額	2,587　円

（注）１　領収書等は、この様式に添付してください。
２　政務活動に伴う経費とそれ以外の活動に伴う経費との按分が必要な場合は、「按分による支出の場合の記載事項」の欄に、按分の率を記載してください。
３　添付した領収書等の金額のうち、政務活動費として支出する額を記載してください。

amazon.co.jp

注文番号D01-8903105-6805863の領収書
このページを印刷してご利用ください。

発行日： 2025年4月11日
注文日： 2024年5月5日
Amazon.co.jp 注文番号: D01-8903105-6805863
注文の合計: ￥2,587

_____ 様

デジタル注文: 2024/5/5

注文商品	価格
話が通じない相手と話をする方法[Kindle 版] ピーター・ボゴジアン, ジェームズ・リンゼイ, 藤井翔太, 遠藤進平	￥2,587
販売: Amazon Services International LLC	

商品小計: ￥2,587
この注文の合計: ￥2,587

支払い情報

支払い方法
[redacted] 下4桁
[redacted]

請求先住所
佐口佳恵
大津市京町3－4－8
－1Ｆ
滋賀県 520-0044
[redacted]

商品小計:	￥2,587
総計:	￥2,587

注文概要に戻る。

トップへ戻る

日本語 日本 ヘルプ・サポート

利用規約 | プライバシー規約 | パーソナライズド広告規約 | 各種規約 | 特定商取引法に基づく表示
© 1996-2025, Amazon.com, Inc. またはその関連会社

（参考様式１）

領収書等の添付様式

使途項目	調査研究費・研修費・広聴広報費・要請陳情等活動費・会議費・資料作成費・資料購入費・事務所費・事務費・人件費
整理番号	34

領収書その他の証拠書類の添付欄

別紙のとおり

事業名、使途および内容等	
精神科医の本音（SB新書）	
按分による支出の場合の記載事項	按分の率　10／10
政務活動費として支出する額	970 円

（注）１　領収書等は、この様式に添付してください。
２　政務活動に伴う経費とそれ以外の活動に伴う経費との按分が必要な場合は、「按分による支出の場合の記載事項」の欄に、按分の率を記載してください。
３　添付した領収書等の金額のうち、政務活動費として支出する額を記載してください。

amazon.co.jp

注文番号D01-3117155-4767440の領収書
このページを印刷してご利用ください。

発行日： 2025年4月11日 _____様
注文日： 2024年5月19日
Amazon.co.jp 注文番号: D01-3117155-4767440
注文の合計: ￥970

デジタル注文: 2024/5/19

注文商品	価格
精神科医の本音 (SB新書)[Kindle 版] 益田 裕介	￥970

販売: Amazon Services International LLC

商品小計: ￥970

この注文の合計: ￥970

支払い情報

支払い方法
[redacted]下4桁
[redacted]

請求先住所
佐口佳恵
大津市京町３−４−８
−１Ｆ
滋賀県 520-0044
[redacted]

商品小計: ￥970
総計: ￥970

注文概要に戻る。

トップへ戻る

日本語 | 日本 ヘルプ・サポート

利用規約 | プライバシー規約 | パーソナライズド広告規約 | 各種規約 | 特定商取引法に基づく表示
© 1996-2025, Amazon.com, Inc. またはその関連会社

（参考様式１）

領収書等の添付様式

使途項目	調査研究費・研修費・広聴広報費・要請陳情等活動費・会議費・資料作成費・資料購入費・事務所費・事務費・人件費
整理番号	35

領収書その他の証拠書類の添付欄

別紙のとおり

事業名、使途および内容等	
発達障害の人が「働きやすさ」を手に入れる本	
按分による支出の場合の記載事項	按分の率　10／10
政務活動費として支出する額	1,725　円

（注）1　領収書等は、この様式に添付してください。
2　政務活動に伴う経費とそれ以外の活動に伴う経費との按分が必要な場合は、「按分による支出の場合の記載事項」の欄に、按分の率を記載してください。
3　添付した領収書等の金額のうち、政務活動費として支出する額を記載してください。

amazon.co.jp

注文番号D01-9226329-0597847の領収書
このページを印刷してご利用ください。

発行日： 2025年4月11日
注文日： 2024年5月19日
Amazon.co.jp 注文番号: D01-9226329-0597847
注文の合計: ￥1,725

_____様

デジタル注文: 2024/5/19

注文商品	価格
発達障害の人が「働きやすさ」を手に入れる本[Kindle 版] 土野陵, 益田裕介	￥1,725

販売: Amazon Services International LLC

商品小計: ￥1,725
この注文の合計: ￥1,725

支払い情報

支払い方法
[redacted]下4桁
[redacted]

請求先住所
佐口佳恵
大津市京町３−４−８
−１Ｆ
滋賀県 520-0044
[redacted]

商品小計:	￥1,725
総計:	￥1,725

注文概要に戻る。

トップへ戻る

日本語 日本 ヘルプ・サポート

利用規約 | プライバシー規約 | パーソナライズド広告規約 | 各種規約 | 特定商取引法に基づく表示
© 1996-2025, Amazon.com, Inc. またはその関連会社

（参考様式１）

領収書等の添付様式

使途項目	調査研究費・研修費・広聴広報費・要請陳情等活動費・会議費・資料作成費・資料購入費・事務所費・事務費・人件費
整理番号	36

領収書その他の証拠書類の添付欄

別紙のとおり

事業名、使途および内容等

財政と民主主義

按分による支出の場合の記載事項	按分の率	１０／１０
政務活動費として支出する額	910 円	

（注）１　領収書等は、この様式に添付してください。
２　政務活動に伴う経費とそれ以外の活動に伴う経費との按分が必要な場合は、「按分による支出の場合の記載事項」の欄に、按分の率を記載してください。
３　添付した領収書等の金額のうち、政務活動費として支出する額を記載してください。

amazon.co.jp

注文番号D01-1144407-9698637の領収書
このページを印刷してご利用ください。

発行日： 2025年4月11日
注文日： 2024年5月26日
Amazon.co.jp 注文番号: D01-1144407-9698637
注文の合計: ¥910

_____ 様

デジタル注文: 2024/5/26

注文商品	価格
財政と民主主義[Audiobook] 神野 直彦 販売: Audible	¥910

商品小計: ¥910
—
この注文の合計: ¥910

支払い情報

支払い方法
[redacted]下4桁
[redacted]

請求先住所
佐口佳恵
大津市京町３－４－８
－１Ｆ
滋賀県 520-0044
[redacted]

商品小計:	¥910
総計:	¥910

注文概要に戻る。

トップへ戻る

日本語 | 日本 | ヘルプ、サポート

利用規約 | プライバシー規約 | パーソナライズド広告規約 | 各種規約 | 特定商取引法に基づく表示
© 1996-2025, Amazon.com, Inc. またはその関連会社

（参考様式１）

領収書等の添付様式

使途項目	調査研究費・研修費・広聴広報費・要請陳情等活動費・会議費・資料作成費・資料購入費・事務所費・事務費・人件費
整理番号	37

領収書その他の証拠書類の添付欄

別紙のとおり

事業名、使途および内容等

「[近江ARSいないいないばあBOOK] 別日本で、いい。

按分による支出の場合の記載事項	按分の率	１０／１０
政務活動費として支出する額	3,300 円	

（注）１．領収書等は、この様式に添付してください。
２　政務活動に伴う経費とそれ以外の活動に伴う経費との按分が必要な場合は、「按分による支出の場合の記載事項」の欄に、按分の率を記載してください。
３　添付した領収書等の金額のうち、政務活動費として支出する額を記載してください。

amazon.co.jp

注文番号249-4936701-9611818の領収書

このページを印刷してご利用ください。

発行日： 2025年4月11日
注文日： 2024年5月26日
Amazon.co.jp 注文番号： 249-4936701-9611818
ご請求額： ￥3,300 ～

_____様

2024年5月26日に発送済み

注文商品	価格
1点 『近江ARSいないいないばあBOOK』別日本で、いい。, 松岡 正剛 販売：アマゾンジャパン合同会社 コンディション：新品	￥3,300

お届け先住所：
佐口佳恵
520-0044
滋賀県 大津市京町３−４−８−１Ｆ

配送方法：
お急ぎ便

支払い情報

支払い方法：
[redacted]下4桁[redacted]

商品の小計：	￥3,300
配送料・手数料：	￥0
注文合計：	￥3,300
ご請求額：	￥3,300

請求先住所：
佐口佳恵
520-0044
滋賀県 大津市京町３−４−８−１Ｆ

クレジットカードへの請求 [redacted]下4けたが[redacted]：2024年5月26日: ￥3,300

注文の状況を確認するには、注文内容をご覧ください。

利用規約 | プライバシー規約 ©1996-2020, Amazon.com, Inc. and its affiliates

トップへ戻る

© 1996-2025, Amazon.com, Inc. またはその関連会社

（参考様式１）

領収書等の添付様式

使途項目	調査研究費・研修費・広報広報費・要請陳情等活動費・会議費・資料作成費・資(購)入費・事務所費・事務費・人件費
整理番号	38

領収書その他の証拠書類の添付欄

別紙のとおり

事業名、使途および内容等	
マンガでわかる！学校に行かない子どもが見ている世界	
按分による支出の場合の記載事項	按分の率　１０／１０
政務活動費として支出する額	1,650　円

（注）１　領収書等は、この様式に添付してください。
２　政務活動に伴う経費とそれ以外の活動に伴う経費との按分が必要な場合は、「按分による支出の場合の記載事項」の欄に、按分の率を記載してください。
３　添付した領収書等の金額のうち、政務活動費として支出する額を記載してください。

amazon.co.jp

注文番号249-8976642-9424661の領収書

このページを印刷してご利用ください。

発行日：2025年4月11日
注文日：2024年6月10日
Amazon.co.jp 注文番号：249-8976642-9424661
ご請求額：￥1,650

_____ 様

2024年6月25日に発送済み

注文商品	価格
1点 マンガでわかる! 学校に行かない子どもが見ている世界, 西野 博之 販売：アマゾンジャパン合同会社 コンディション：新品	￥1,650

お届け先住所：
佐口佳恵
520-0044
滋賀県 大津市京町３−４−８−１Ｆ

配送方法：
お急ぎ便

支払い情報

支払い方法：
[redacted]下4桁[redacted]

請求先住所：
佐口佳恵
520-0044
滋賀県 大津市京町３−４−８−１Ｆ

クレジットカードへの請求

商品の小計：	￥1,650
配送料・手数料：	￥0
注文合計：	￥1,650
ご請求額：	￥1,650
[redacted]下4けたが[redacted]：2024年6月25日：	￥1,650

注文の状況を確認するには、注文内容をご覧ください。

利用規約 | プライバシー規約 ©1996-2020, Amazon.com, Inc. and its affiliates

トップへ戻る

日本語 日本 ヘルプ・サポート

利用規約 | プライバシー規約 | パーソナライズド広告規約 | 各種規約 | 特定商取引法に基づく表示
© 1996-2025, Amazon.com, Inc. またはその関連会社

（参考様式１）

領収書等の添付様式

使途項目	調査研究費・研修費・広聴広報費・要請陳情等活動費・会議費・資料作成費・資料購入費・事務所費・事務費・人件費
整理番号	39

領収書その他の証拠書類の添付欄

別紙のとおり

事業名、使途および内容等
世界中の子どもの権利をまもる30の方法

按分による支出の場合の記載事項	按分の率	１０／１０
政務活動費として支出する額	1,940 円	

（注）１　領収書等は、この様式に添付してください。
　　２　政務活動に伴う経費とそれ以外の活動に伴う経費との按分が必要な場合は、「按分による支出の場合の記載事項」の欄に、按分の率を記載してください。
　　３　添付した領収書等の金額のうち、政務活動費として支出する額を記載してください。

amazon.co.jp

注文番号D01-8191836-7583416の領収書
このページを印刷してご利用ください。

発行日： 2025年4月11日
注文日： 2024年6月11日
Amazon.co.jp 注文番号: D01-8191836-7583416
注文の合計: ￥1,940

_____様

デジタル注文: 2024/6/11

注文商品	価格
世界中の子どもの権利をまもる30の方法[Kindle 版] 認定NPO法人 国際子ども権利センター, 甲斐田万智子	￥1,940
販売: Amazon Services International LLC	
商品小計:	￥1,940
この注文の合計:	￥1,940

支払い情報

支払い方法
[redacted]下4桁
[redacted]

請求先住所
佐口佳恵
大津市京町３－４－８
－１Ｆ
滋賀県 520-0044
[redacted]

商品小計:	￥1,940
総計:	￥1,940

注文概要に戻る。

トップへ戻る

日本語 日本 ヘルプ・サポート

利用規約 | プライバシー規約 | パーソナライズド広告規約 | 各種規約 | 特定商取引法に基づく表示
© 1996-2025, Amazon.com, Inc. またはその関連会社

（参考様式１）

領収書等の添付様式

使途項目	調査研究費・研修費・広聴広報費・要請陳情等活動費・会議費・資料作成費・資料購入費・事務所費・事務費・人件費
整理番号	40

領収書その他の証拠書類の添付欄

別紙のとおり

事業名、使途および内容等

子どもアドボケイト養成講座ー子どもの声を聴き権利を守るために

按分による支出の場合の記載事項	按分の率　10／10
政務活動費として支出する額	1,936 円

（注）1　領収書等は、この様式に添付してください。
2　政務活動に伴う経費とそれ以外の活動に伴う経費との按分が必要な場合は、「按分による支出の場合の記載事項」の欄に、按分の率を記載してください。
3　添付した領収書等の金額のうち、政務活動費として支出する額を記載してください。

amazon.co.jp

注文番号D01-9451820-8530656の領収書
このページを印刷してご利用ください。

発行日： 2025年4月11日
注文日： 2024年6月11日
Amazon.co.jp 注文番号: D01-9451820-8530656
注文の合計: ￥1,936

_____様

デジタル注文: 2024/6/11

注文商品	価格
子どもアドボケイト養成講座——子どもの声を聴き権利を守るために[Kindle 版] 堀 正嗣	￥1,936

販売: Amazon Services International LLC

商品小計: ￥1,936

この注文の合計: ￥1,936

支払い情報

支払い方法
[redacted]下4桁
[redacted]

請求先住所
佐口佳恵
大津市京町３－４－８
－１Ｆ
滋賀県 520-0044
[redacted]

商品小計: ￥1,936
総計: ￥1,936

注文概要に戻る。

トップへ戻る

日本語 | 日本 | ヘルプ・サポート

利用規約 | プライバシー規約 | パーソナライズド広告規約 | 各種規約 | 特定商取引法に基づく表示
© 1996-2025, Amazon.com, Inc. またはその関連会社

（参考様式１）

領収書等の添付様式

使途項目	調査研究費・研修費・広聴広報費・要請陳情等活動費・会議費・資料作成費・資料購入費・事務所費・事務費・人件費
整理番号	41

領収書その他の証拠書類の添付欄

別紙のとおり

事業名、使途および内容等
子どもの権利ガイドブック【第2版】

按分による支出の場合の記載事項	按分の率	１０／１０
政務活動費として支出する額	3,168 円	

（注）１　領収書等は、この様式に添付してください。
２　政務活動に伴う経費とそれ以外の活動に伴う経費との按分が必要な場合は、「按分による支出の場合の記載事項」の欄に、按分の率を記載してください。
３　添付した領収書等の金額のうち、政務活動費として支出する額を記載してください。

amazon.co.jp

注文番号D01-4366314-6828206の領収書
このページを印刷してご利用ください。

発行日： 2025年4月11日
注文日： 2024年6月11日
Amazon.co.jp 注文番号: D01-4366314-6828206
注文の合計: ￥3,168

_____ 様

デジタル注文: 2024/6/11

注文商品	価格
子どもの権利ガイドブック【第2版】[Kindle 版] 日本弁護士連合会子どもの権利委員会	￥3,168

販売: Amazon Services International LLC

商品小計: ￥3,168
この注文の合計: ￥3,168

支払い情報

支払い方法
[redacted]下4桁
[redacted]

請求先住所
佐口佳恵
大津市京町３−４−８
−１Ｆ
滋賀県 520-0044
[redacted]

商品小計:	￥3,168
総計:	￥3,168

注文概要に戻る。

トップへ戻る

日本語 | 日本 | ヘルプ・サポート

利用規約 | プライバシー規約 | パーソナライズド広告規約 | 各種規約 | 特定商取引法に基づく表示
© 1996-2025, Amazon.com, Inc. またはその関連会社

（参考様式１）

領収書等の添付様式

使途項目	調査研究費・研修費・広聴広報費・要請陳情等活動費・会議費・資料作成費・資料購入費・事務所費・事務費・人件費
整理番号	42

領収書その他の証拠書類の添付欄

別紙のとおり

事業名、使途および内容等

公教育で社会をつくる…ほんとうの対話、ほんとうの自由

按分による支出の場合の記載事項	按分の率	１０／１０
政務活動費として支出する額	1,833 円	

（注）１　領収書等は、この様式に添付してください。
　　２　政務活動に伴う経費とそれ以外の活動に伴う経費との按分が必要な場合は、「按分による支出の場合の記載事項」の欄に、按分の率を記載してください。
　　３　添付した領収書等の金額のうち、政務活動費として支出する額を記載してください。

amazon.co.jp

注文番号D01-9032378-0281024の領収書
このページを印刷してご利用ください。

発行日： 2025年4月11日
注文日： 2024年6月11日
Amazon.co.jp 注文番号: D01-9032378-0281024
注文の合計: ￥1,833

_____様

デジタル注文: 2024/6/11

注文商品	価格
公教育で社会をつくる―ほんとうの対話、ほんとうの自由[Kindle 版] リヒテルズ 直子, 吉野 一徳	￥1,833

販売: Amazon Services International LLC

商品小計: ￥1,833
—
この注文の合計: ￥1,833

支払い情報

支払い方法
[redacted]下4桁
[redacted]

請求先住所
佐口佳恵
大津市京町３−４−８
−１Ｆ
滋賀県 520-0044
[redacted]

商品小計: ￥1,833
総計: ￥1,833

注文概要に戻る。

トップへ戻る

日本語 | 日本 | ヘルプ・サポート

利用規約 | プライバシー規約 | パーソナライズド広告規約 | 各種規約 | 特定商取引法に基づく表示
© 1996-2025, Amazon.com, Inc. またはその関連会社

（参考様式１）

領収書等の添付様式

使途項目	調査研究費・研修費・広聴広報費・要請陳情等活動費・会議費・資料作成費・資料購入費・事務所費・事務費・人件費
整理番号	43

領収書その他の証拠書類の添付欄

別紙のとおり

事業名、使途および内容等

居場所をください 沖縄・kukuluの学校に行けない子どもたち

按分による支出の場合の記載事項	按分の率	１０／１０
政務活動費として支出する額	1,079 円	

（注）１．領収書等は、この様式に添付してください。
２　政務活動に伴う経費とそれ以外の活動に伴う経費との按分が必要な場合は、「按分による支出の場合の記載事項」の欄に、按分の率を記載してください。
３　添付した領収書等の金額のうち、政務活動費として支出する額を記載してください。

amazon.co.jp

注文番号249-3373914-8607842の領収書 （再発行）

このページを印刷してご利用ください。

再発行日： 2025年4月11日
注文日： 2024年6月11日
Amazon.co.jp 注文番号： 249-3373914-8607842
ご請求額： ¥1,079

_____ 様

2024年6月12日に発送済み

注文商品	価格
1 点 *居場所をください 沖縄・kukuluの学校に行けない子どもたち*, 藤井誠二 販売：ＬＩＦＥ (出品者のプロフィール)	¥822

コンディション：中古品 - 良い
通常使用による使用感はありますが、良好なコンディションです。傷はございません。

お届け先住所：
佐口佳恵
520-0044
滋賀県 大津市京町３−４−８−１Ｆ

配送方法：
通常配送

支払い情報

支払い方法：
[redacted]下4桁 [redacted]

商品の小計：	¥822
配送料・手数料：	¥257
注文合計：	¥1,079
ご請求額：	¥1,079

請求先住所：
佐口佳恵
520-0044
滋賀県 大津市京町３−４−８−１Ｆ

クレジットカードへの請求 [redacted]下4けたが[redacted]：2024年6月12日: ¥1,079

注文の状況を確認するには、注文内容をご覧ください。

利用規約 | プライバシー規約 ©1996-2020, Amazon.com, Inc. and its affiliates

トップへ戻る

日本語 日本 ヘルプ・サポート

利用規約 | プライバシー規約 | パーソナライズド広告規約 | 各種規約 | 特定商取引法に基づく表示
© 1996-2025, Amazon.com, Inc. またはその関連会社

（参考様式１）

領収書等の添付様式

使途項目	調査研究費・研修費・広聴広報費・要請陳情等活動費・会議費・資料作成費・資料購入費・事務所費・事務費・人件費
整理番号	44

領収書その他の証拠書類の添付欄

別紙のとおり

事業名、使途および内容等

子どもの未来をあきらめない 施設で育った子どもの自立支援

按分による支出の場合の記載事項	按分の率	１０／１０
政務活動費として支出する額	496 円	

（注）１　領収書等は、この様式に添付してください。
２　政務活動に伴う経費とそれ以外の活動に伴う経費との按分が必要な場合は、「按分による支出の場合の記載事項」の欄に、按分の率を記載してください。
３　添付した領収書等の金額のうち、政務活動費として支出する額を記載してください。

amazon.co.jp

注文番号249-5742965-5025423の領収書

このページを印刷してご利用ください。

発行日：2025年4月11日
注文日：2024年6月11日
Amazon.co.jp 注文番号：249-5742965-5025423
ご請求額：￥496

様

2024年6月12日に発送済み

注文商品	価格
1点 *子どもの未来をあきらめない 施設で育った子どもの自立支援*, 高橋 亜美 販売：バリューブックス 【防水梱包で、丁寧に発送します】（出品者のプロフィール） コンディション：中古品 - 良い ◆◆◆おおむね良好な状態です。中古商品のため使用感等ある場合がございますが、品質には十分注意して発送いたします。【毎日発送】	￥256

お届け先住所：
佐口佳恵
520-0044
滋賀県 大津市京町３−４−８−１Ｆ

配送方法：
通常配送

支払い情報

支払い方法：
[redacted]下4桁[redacted]

請求先住所：
佐口佳恵
520-0044
滋賀県 大津市京町３−４−８−１Ｆ

クレジットカードへの請求

商品の小計：	￥256
配送料・手数料：	￥240
注文合計：	￥496
ご請求額：	￥496
[redacted](下4けたが[redacted]：2024年6月12日:	￥496

注文の状況を確認するには、注文内容をご覧ください。

利用規約 | プライバシー規約 ©1996-2020, Amazon.com, Inc. and its affiliates

トップへ戻る

日本語 日本 ヘルプ・サポート

利用規約 | プライバシー規約 | パーソナライズド広告規約 | 各種規約 | 特定商取引法に基づく表示
© 1996-2025, Amazon.com, Inc. またはその関連会社

（参考様式１）

領収書等の添付様式

使途項目	調査研究費・研修費・広聴広報費・要請陳情等活動費・会議費・資料作成費・資料購入費・事務所費・事務費・人件費
整理番号	45

領収書その他の証拠書類の添付欄

別紙のとおり

事業名、使途および内容等

子どもの心の声を聴く―子どもアドボカシー入門（岩波ブックレット）

按分による支出の場合の記載事項	按分の率	１０／１０
政務活動費として支出する額	572 円	

（注）１　領収書等は、この様式に添付してください。
２　政務活動に伴う経費とそれ以外の活動に伴う経費との按分が必要な場合は、「按分による支出の場合の記載事項」の欄に、按分の率を記載してください。
３　添付した領収書等の金額のうち、政務活動費として支出する額を記載してください。

（参考様式１）

領収書等の添付様式

使途項目	調査研究費・研修費・広聴広報費・要請陳情等活動費・会議費・資料作成費・資料購入費・事務所費・事務費・人件費
整理番号	46

領収書その他の証拠書類の添付欄

別紙のとおり

事業名、使途および内容等

子どもの権利最前線 カナダ・オンタリオ州の挑戦

按分による支出の場合の記載事項	按分の率	１０／１０
政務活動費として支出する額	2,310 円	

（注）１　領収書等は、この様式に添付してください。
２　政務活動に伴う経費とそれ以外の活動に伴う経費との按分が必要な場合は、「按分による支出の場合の記載事項」の欄に、按分の率を記載してください。
３　添付した領収書等の金額のうち、政務活動費として支出する額を記載してください。

amazon.co.jp

注文番号249-7052304-3824613の領収書

このページを印刷してご利用ください。

発行日：2025年4月11日
注文日：2024年6月11日
Amazon.co.jp 注文番号：249-7052304-3824613
ご請求額：￥2,882

_____ 様

2024年6月12日に発送済み

注文商品	価格
1点 *子どもの心の声を聴く――子どもアドボカシー入門(岩波ブックレット)*, 堀 正嗣 販売：アマゾンジャパン合同会社	￥572
コンディション：新品 1点 *子どもの権利最前線 カナダ・オンタリオ州の挑戦*, 畑 千恵乃 販売：アマゾンジャパン合同会社	￥2,310
コンディション：新品	

お届け先住所：
佐口佳恵
520-0044
滋賀県 大津市京町３−４−８−１Ｆ

配送方法：
お急ぎ便

支払い情報

支払い方法：
[redacted]下4桁[redacted]

商品の小計：	￥2,882
配送料・手数料：	￥0
注文合計：	￥2,882
ご請求額：	￥2,882

請求先住所：
佐口佳恵
520-0044
滋賀県 大津市京町３−４−８−１Ｆ

クレジットカードへの請求 [redacted](下4けたが[redacted]) : 2024年6月12日: ￥2,882

注文の状況を確認するには、注文内容をご覧ください。

利用規約 | プライバシー規約 ©1996-2020, Amazon.com, Inc. and its affiliates

トップへ戻る

日本語 日本 ヘルプ・サポート

利用規約 | プライバシー規約 | パーソナライズド広告規約 | 各種規約 | 特定商取引法に基づく表示
© 1996-2025, Amazon.com, Inc. またはその関連会社

（参考様式１）

領収書等の添付様式

使途項目	調査研究費・研修費・広聴広報費・要請陳情等活動費・会議費・資料作成費・資料購入費・事務所費・事務費・人件費・
整理番号	47

領収書その他の証拠書類の添付欄

別紙のとおり

事業名、使途および内容等

居場所のちから：生きてるだけですごいんだ

按分による支出の場合の記載事項	按分の率	１０／１０
政務活動費として支出する額	1,760 円	

（注）１．領収書等は、この様式に添付してください。
２．政務活動に伴う経費とそれ以外の活動に伴う経費との按分が必要な場合は、「按分による支出の場合の記載事項」の欄に、按分の率を記載してください。
３　添付した領収書等の金額のうち、政務活動費として支出する額を記載してください。

amazon.co.jp

注文番号249-3075533-4269461の領収書

このページを印刷してご利用ください。

発行日：2025年4月11日
注文日：2024年6月24日
Amazon.co.jp 注文番号：249-3075533-4269461
ご請求額：￥1,760

_____様

2024年6月24日に発送済み

注文商品	価格
1 点 *居場所のちから: 生きてるだけですごいんだ*, 西野 博之 販売：アマゾンジャパン合同会社 コンディション：新品	￥1,760

お届け先住所：
佐口佳恵
520-0044
滋賀県 大津市京町３−４−８−１Ｆ

配送方法：
お急ぎ便

支払い情報

支払い方法：
[redacted]下4桁[redacted]

請求先住所：
佐口佳恵
520-0044
滋賀県 大津市京町３−４−８−１Ｆ

クレジットカードへの請求

商品の小計：	￥1,760
配送料・手数料：	￥0
注文合計：	￥1,760
ご請求額：	￥1,760
[redacted]下4けたが[redacted]：2024年6月24日:	￥1,760

注文の状況を確認するには、注文内容をご覧ください。

利用規約 | プライバシー規約 ©1999-2020, Amazon.com, Inc. and its affiliates

トップへ戻る

日本語 日本 ヘルプ・サポート

利用規約 | プライバシー規約 | パーソナライズド広告規約 | 各種規約 | 特定商取引法に基づく表示
© 1996-2025, Amazon.com, Inc. またはその関連会社

（参考様式１）

領収書等の添付様式

使途項目	調査研究費・研修費・広聴広報費・要請陳情等活動費・会議費・資料作成費・資料購入費・事務所費・事務費・人件費
整理番号	48

領収書その他の証拠書類の添付欄

別紙のとおり

事業名、使途および内容等

情報公開が社会を変える－－調査報道記者の公文書道（ちくま新書）

按分による支出の場合の記載事項	按分の率	１０／１０
政務活動費として支出する額	880	円

（注）１　領収書等は、この様式に添付してください。
２　政務活動に伴う経費とそれ以外の活動に伴う経費との按分が必要な場合は、「按分による支出の場合の記載事項」の欄に、按分の率を記載してください。
３　添付した領収書等の金額のうち、政務活動費として支出する額を記載してください。

（参考様式１）

領収書等の添付様式

使途項目	調査研究費・研修費・広聴広報費・要請陳情等活動費・会議費・資料作成費・資料購入費・事務所費・事務費・人件費
整理番号	4-9

領収書その他の証拠書類の添付欄

別紙のとおり

事業名、使途および内容等
記者のための情報公開制度活用ハンドブック

按分による支出の場合の記載事項	按分の率	１０／１０
政務活動費として支出する額	1,078 円	

（注）1　領収書等は、この様式に添付してください。
2　政務活動に伴う経費とそれ以外の活動に伴う経費との按分が必要な場合は、「按分による支出の場合の記載事項」の欄に、按分の率を記載してください。
3　添付した領収書等の金額のうち、政務活動費として支出する額を記載してください。

（参考様式１）

領収書等の添付様式

使途項目	調査研究費・研修費・広聴広報費・要請陳情等活動費・会議費・資料作成費・資料購入費・事務所費・事務費・人件費
整理番号	50

領収書その他の証拠書類の添付欄

別紙のとおり

事業名、使途および内容等	
武器としての情報公開－権力の「手の内」を見抜く（ちくま新書）	
按分による支出の場合の記載事項	按分の率　１０／１０
政務活動費として支出する額	825　円

（注）１　領収書等は、この様式に添付してください。
２　政務活動に伴う経費とそれ以外の活動に伴う経費との按分が必要な場合は、「按分による支出の場合の記載事項」の欄に、按分の率を記載してください。
３　添付した領収書等の金額のうち、政務活動費として支出する額を記載してください。

（参考様式１）

領収書等の添付様式

使途項目	調査研究費・研修費・広聴広報費・要請陳情等活動費・会議費・資料作成費・資料購入費・事務所費・事務費・人件費
整理番号	51

領収書その他の証拠書類の添付欄

別紙のとおり

事業名、使途および内容等	
日本社会のしくみ 雇用・教育・福祉の歴史社会学（講談社現代新書）	
按分による支出の場合の記載事項	按分の率　10／10
政務活動費として支出する額	963 円

（注）１　領収書等は、この様式に添付してください。
２　政務活動に伴う経費とそれ以外の活動に伴う経費との按分が必要な場合は、「按分による支出の場合の記載事項」の欄に、按分の率を記載してください。
３　添付した領収書等の金額のうち、政務活動費として支出する額を記載してください。

（参考様式１）

領収書等の添付様式

使途項目	調査研究費・研修費・広聴広報費・要請陳情等活動費・会議費・資料作成費・資料購入費・事務所費・事務費・人件費
整理番号	52

領収書その他の証拠書類の添付欄

別紙のとおり

事業名、使途および内容等

税という社会の仕組み（ちくまプリマー新書）

按分による支出の場合の記載事項	按分の率	１０／１０
政務活動費として支出する額	935 円	

（注）１　領収書等は、この様式に添付してください。
２　政務活動に伴う経費とそれ以外の活動に伴う経費との按分が必要な場合は、「按分による支出の場合の記載事項」の欄に、按分の率を記載してください。
３　添付した領収書等の金額のうち、政務活動費として支出する額を記載してください。

amazon.co.jp

注文番号D01-2593130-7445849の領収書
このページを印刷してご利用ください。

発行日： 2025年4月11日 _____様
注文日： 2024年7月15日
Amazon.co.jp 注文番号: D01-2593130-7445849
注文の合計: ￥4,681

デジタル注文: 2024/7/15

注文商品	価格
情報公開が社会を変える ――調査報道記者の公文書道 (ちくま新書)[Kindle 版] 日野行介 販売: Amazon Services International LLC	￥880
記者のための情報公開制度活用ハンドブック[Kindle 版] 日下部 聡, 報道実務家フォーラム 販売: Amazon Services International LLC	￥1,078
武器としての情報公開 ――権力の「手の内」を見抜く (ちくま新書)[Kindle 版] 日下部聡 販売: Amazon Services International LLC	￥825
日本社会のしくみ 雇用・教育・福祉の歴史社会学 (講談社現代新書)[Kindle 版] 小熊英二 販売: 株式会社 講談社	￥963
税という社会の仕組み (ちくまプリマー新書)[Kindle 版] 諸富徹 販売: Amazon Services International LLC	￥935

商品小計: ￥4,681
この注文の合計: ￥4,681

支払い情報

支払い方法
[redacted]4桁
[redacted]
請求先住所
佐口佳恵
大津市京町3－4－8
－1F
滋賀県 520-0044
[redacted]

商品小計:	￥4,681
総計:	￥4,681

注文概要に戻る。

トップへ戻る

日本語 | 日本 ヘルプ・サポート

利用規約 | プライバシー規約 | パーソナライズド広告規約 | 各種規約 | 特定商取引法に基づく表示
© 1996-2025, Amazon.com, Inc. またはその関連会社

（参考様式１）

領収書等の添付様式

使途項目	調査研究費・研修費・広聴広報費・要請陳情等活動費・会議費・資料作成費・資料購入費・事務所費・事務費・人件費
整理番号	53

領収書その他の証拠書類の添付欄

別紙のとおり

事業名、使途および内容等

一斉休校―そのとき教育委員会・学校はどう動いたか？

按分による支出の場合の記載事項	按分の率　10／10
政務活動費として支出する額	2,024　円

（注）１　領収書等は、この様式に添付してください。
２　政務活動に伴う経費とそれ以外の活動に伴う経費との按分が必要な場合は、「按分による支出の場合の記載事項」の欄に、按分の率を記載してください。
３　添付した領収書等の金額のうち、政務活動費として支出する額を記載してください。

amazon.co.jp

注文番号D01-8156751-5484230の領収書
このページを印刷してご利用ください。

発行日： 2025年4月11日
注文日： 2024年7月22日
Amazon.co.jp 注文番号: D01-8156751-5484230
注文の合計: ¥2,024

_____ 様

デジタル注文: 2024/7/22

注文商品	価格
一斉休校――そのとき教育委員会・学校はどう動いたか？[Kindle 版] 末冨 芳, 元兼 正浩, 佐藤 博志, 柏木 智子, 篠原 岳司, 葉養 正明, 一斉休校・教育委員会対応検証プロジェクト	¥2,024

販売: Amazon Services International LLC

商品小計: ¥2,024
この注文の合計: ¥2,024

支払い情報

支払い方法
[redacted]下4桁
[redacted]

請求先住所
佐口佳恵
大津市京町3−4−8
−1F
滋賀県 520-0044
[redacted]

商品小計: ¥2,024
総計: ¥2,024

注文概要に戻る。

トップへ戻る

日本語 | 日本 ヘルプ・サポート

利用規約 | プライバシー規約 | パーソナライズド広告規約 | 各種規約 | 特定商取引法に基づく表示
© 1996-2025, Amazon.com, Inc. またはその関連会社

（参考様式１）

領収書等の添付様式

使途項目	調査研究費・研修費・広聴広報費・要請陳情等活動費・会議費・資料作成費・資料購入費・事務所費・事務費・人件費
整理番号	54

領収書その他の証拠書類の添付欄
別紙のとおり

事業名、使途および内容等
教育費の政治経済学

按分による支出の場合の記載事項	按分の率　10／10
政務活動費として支出する額	2,035 円

（注）１　領収書等は、この様式に添付してください。
２　政務活動に伴う経費とそれ以外の活動に伴う経費との按分が必要な場合は、「按分による支出の場合の記載事項」の欄に、按分の率を記載してください。
３　添付した領収書等の金額のうち、政務活動費として支出する額を記載してください。

amazon.co.jp

注文番号249-0313860-1642207の領収書

このページを印刷してご利用ください。

発行日：2025年4月11日
注文日：2024年7月22日
Amazon.co.jp 注文番号：249-0313860-1642207
ご請求額：¥2,035

_____様

2024年7月22日に発送済み

注文商品	価格
1点 *教育費の政治経済学*, 末富 芳 販売：アマゾンジャパン合同会社 コンディション：中古品 - ほぼ新品	¥2,035

お届け先住所：
佐口佳恵
520-0044
滋賀県 大津市京町３−４−８−１Ｆ

配送方法：
お急ぎ便

支払い情報

支払い方法：
[redacted]下4桁[redacted]

請求先住所：
佐口佳恵
520-0044
滋賀県 大津市京町３−４−８−１Ｆ

商品の小計：	¥2,035
配送料・手数料：	¥0
注文合計：	¥2,035
ご請求額：	¥2,035

クレジットカードへの請求 [redacted]下4けたが[redacted]：2024年7月22日: ¥2,035

注文の状況を確認するには、注文内容をご覧ください。

利用規約 | プライバシー規約 ©1996-2020, Amazon.com, Inc. and its affiliates

トップへ戻る

日本語 日本 ヘルプ・サポート

利用規約 | プライバシー規約 | パーソナライズド広告規約 | 各種規約 | 特定商取引法に基づく表示
© 1996-2025, Amazon.com, Inc. またはその関連会社

（参考様式１）

領収書等の添付様式

使途項目	調査研究費・研修費・広聴広報費・要請陳情等活動費・会議費・資料作成費・資料購入費・事務所費・事務費・人件費
整理番号	55

領収書その他の証拠書類の添付欄

別紙のとおり

事業名、使途および内容等

子どもの貧困対策と教育支援－より良い政策・連携・協働のために

按分による支出の場合の記載事項	按分の率	１０／１０
政務活動費として支出する額	1,154 - 円	

（注）１　領収書等は、この様式に添付してください。
　　２　政務活動に伴う経費とそれ以外の活動に伴う経費との按分が必要な場合は、「按分による支出の場合の記載事項」の欄に、按分の率を記載してください。
　　３　添付した領収書等の金額のうち、政務活動費として支出する額を記載してください。

amazon.co.jp

注文番号249-1940030-0449456の領収書

このページを印刷してご利用ください。

発行日： 2025年4月11日
注文日： 2024年7月22日
Amazon.co.jp 注文番号： 249-1940030-0449456
ご請求額： ¥1,154

＿＿＿＿＿＿＿＿＿＿＿＿＿＿様

2024年7月22日に発送済み

注文商品	価格
1 点 *子どもの貧困対策と教育支援―より良い政策・連携・協働のために*, 末冨 芳 販売： 古本買取定番屋 康折店 (出品者のプロフィール)	¥764

コンディション： 中古品 - 良い

◆帯付き◆ 【書き込みなし】【状態良】Amazonコンディションガイドラインの「良い」に該当するコンディションとなり、中古品として「並」以上の状態の本です。検品には万全を期しておりますが、見落とし等ありましたらメールにてご連絡下さい。迅速に対応いたします。日本郵便のゆうメールまたはヤマト運輸のネコポスにて、ポスト投函にてお届けします。

お届け先住所：
佐口佳恵
520-0044
滋賀県 大津市京町３－４－８－１Ｆ

配送方法：
通常配送

支払い情報

支払い方法：
[redacted] 下4桁[redacted]

請求先住所：
佐口佳恵
520-0044
滋賀県 大津市京町３－４－８－１Ｆ

クレジットカードへの請求

商品の小計：	¥764
配送料・手数料：	¥390
注文合計：	¥1,154
ご請求額：	¥1,154
[redacted]（下4けたが[redacted]：2024年7月22日:	¥1,154

注文の状況を確認するには、注文内容をご覧ください。

利用規約 | プライバシー規約 ©1996-2020, Amazon.com, Inc. and its affiliates

トップへ戻る

日本語 日本 ヘルプ・サポート

利用規約 | プライバシー規約 | パーソナライズド広告規約 | 各種規約 | 特定商取引法に基づく表示
© 1996-2025, Amazon.com, Inc. またはその関連会社

（参考様式１）

領収書等の添付様式

使途項目	調査研究費・研修費・広聴広報費・要請陳情等活動費・会議費・資料作成費・資料購入費・事務所費・事務費・人件費
整理番号	56

領収書その他の証拠書類の添付欄

別紙のとおり

事業名、使途および内容等

行政×デザイン 実践ガイド 官民連携に向けた協働のデザイン入門

按分による支出の場合の記載事項	按分の率	１０／１０
政務活動費として支出する額	3,080 円	

（注）１　領収書等は、この様式に添付してください。
２　政務活動に伴う経費とそれ以外の活動に伴う経費との按分が必要な場合は、「按分による支出の場合の記載事項」の欄に、按分の率を記載してください。
３　添付した領収書等の金額のうち、政務活動費として支出する額を記載してください。

amazon.co.jp

注文番号D01-6881577-6009038の領収書
このページを印刷してご利用ください。

発行日： 2025年4月11日
注文日： 2024年7月23日
Amazon.co.jp 注文番号: D01-6881577-6009038
注文の合計: ￥3,080

_____様

デジタル注文: 2024/7/23

注文商品	価格
行政×デザイン 実践ガイド 官民連携に向けた協働のデザイン入門 [Kindle 版] 中山 郁英	￥3,080

販売: Amazon Services International LLC

商品小計: ￥3,080
この注文の合計: ￥3,080

支払い情報

支払い方法
[redacted]下4桁
[redacted]

請求先住所
佐口佳恵
大津市京町３−４−８
−１Ｆ
滋賀県 520-0044
[redacted]

商品小計:	￥3,080
総計:	￥3,080

注文概要に戻る。

トップへ戻る

日本語 日本 ヘルプ・サポート

利用規約 | プライバシー規約 | パーソナライズド広告規約 | 各種規約 | 特定商取引法に基づく表示
© 1996-2025, Amazon.com, Inc. またはその関連会社

（参考様式１）

領収書等の添付様式

使途項目	調査研究費・研修費・広聴広報費・要請陳情等活動費・会議費・資料作成費・資料購入費・事務所費・事務費・人件費
整理番号	57

領収書その他の証拠書類の添付欄

別紙のとおり

事業名、使途および内容等
話が通じない相手と話をする方法

按分による支出の場合の記載事項	按分の率	１０／１０
政務活動費として支出する額	2,587 円	

（注）１　領収書等は、この様式に添付してください。
２　政務活動に伴う経費とそれ以外の活動に伴う経費との按分が必要な場合は、「按分による支出の場合の記載事項」の欄に、按分の率を記載してください。
３　添付した領収書等の金額のうち、政務活動費として支出する額を記載してください。

amazon.co.jp

注文番号D01-8903105-6805863の領収書
このページを印刷してご利用ください。

発行日： 2025年4月11日
注文日： 2024年5月5日
Amazon.co.jp 注文番号: D01-8903105-6805863
注文の合計: ¥2,587

様

デジタル注文: 2024/5/5

注文商品	価格
話が通じない相手と話をする方法[Kindle 版] ピーター・ボゴジアン, ジェームズ・リンゼイ, 藤井翔太, 遠藤進平	¥2,587

販売: Amazon Services International LLC

商品小計: ¥2,587
この注文の合計: ¥2,587

支払い情報

支払い方法
[redacted]下4桁
[redacted]

請求先住所
佐口佳恵
大津市京町3−4−8
−1F
滋賀県 520-0044
[redacted]

商品小計:	¥2,587
総計:	¥2,587

注文概要に戻る。

トップへ戻る

日本語 日本 ヘルプ・サポート

利用規約 | プライバシー規約 | パーソナライズド広告規約 | 各種規約 | 特定商取引法に基づく表示
© 1996-2025, Amazon.com, Inc. またはその関連会社

（参考様式１）

領収書等の添付様式

使途項目	調査研究費・研修費・広聴広報費・要請陳情等活動費・会議費・資料作成費・資料購入費・事務所費・事務費・人件費
整理番号	58

領収書その他の証拠書類の添付欄

別紙のとおり

事業名、使途および内容等

認知症のある人への経済支援：介護支援専門員への期待（社会福祉研究叢書）

按分による支出の場合の記載事項	按分の率	１０／１０
政務活動費として支出する額	4,950 .円	

（注）１　領収書等は、この様式に添付してください。
　　２　政務活動に伴う経費とそれ以外の活動に伴う経費との按分が必要な場合は、「按分による支出の場合の記載事項」の欄に、按分の率を記載してください。
　　３　添付した領収書等の金額のうち、政務活動費として支出する額を記載してください。

（参考様式１）

領収書等の添付様式

使途項目	調査研究費・研修費・広聴広報費・要請陳情等活動費・会議費・資料作成費・資料購入費・事務所費・事務費・人件費
整理番号	59

領収書その他の証拠書類の添付欄

別紙のとおり

事業名、使途および内容等

社会統計学の可能性：経済理論・行政評価・ジェンダー

按分による支出の場合の記載事項	按分の率　10／10
政務活動費として支出する額	2,750 円

（注）１　領収書等は、この様式に添付してください。
２　政務活動に伴う経費とそれ以外の活動に伴う経費との按分が必要な場合は、「按分による支出の場合の記載事項」の欄に、按分の率を記載してください。
３　添付した領収書等の金額のうち、政務活動費として支出する額を記載してください。

（参考様式１）

領収書等の添付様式

使途項目	調査研究費・研修費・広聴広報費・要請陳情等活動費・会議費・資料作成費・資料購入費・事務所費・事務費・人件費
整理番号	60

領収書その他の証拠書類の添付欄

別紙のとおり

事業名、使途および内容等

日本の近代化と民衆思想（平凡社ライブラリー）

按分による支出の場合の記載事項	按分の率	１０／１０
政務活動費として支出する額	1,870	円

（注）１　領収書等は、この様式に添付してください。
２　政務活動に伴う経費とそれ以外の活動に伴う経費との按分が必要な場合は、「按分による支出の場合の記載事項」の欄に、按分の率を記載してください。
３　添付した領収書等の金額のうち、政務活動費として支出する額を記載してください。

（参考様式１）

領収書等の添付様式

使途項目	調査研究費・研修費・広聴広報費・要請陳情等活動費・会議費・資料作成費・資料購入費・事務所費・事務費・人件費
整理番号	61

領収書その他の証拠書類の添付欄

別紙のとおり

事業名、使途および内容等	
障害者ジェンダー統計の可能性：実態の可視化と課題の実証的解明をめざして（社会福祉研究叢書）	
按分による支出の場合の記載事項	按分の率　10／10
政務活動費として支出する額	5,940 円

（注）1　領収書等は、この様式に添付してください。
2　政務活動に伴う経費とそれ以外の活動に伴う経費との按分が必要な場合は、「按分による支出の場合の記載事項」の欄に、按分の率を記載してください。
3　添付した領収書等の金額のうち、政務活動費として支出する額を記載してください。

（参考様式１）

領収書等の添付様式

使途項目	調査研究費・研修費・広聴広報費・要請陳情等活動費・会議費・資料作成費・資料購入費・事務所費・事務費・人件費
整理番号	62

領収書その他の証拠書類の添付欄
別紙のとおり

事業名、使途および内容等
ソーシャルアクション・モデルの形成過程：精神保健福祉士の実践を可視化する（社会福祉研究叢書）

按分による支出の場合の記載事項	按分の率　10／10
政務活動費として支出する額	4,400 円

（注）１　領収書等は、この様式に添付してください。
２　政務活動に伴う経費とそれ以外の活動に伴う経費との按分が必要な場合は、「按分による支出の場合の記載事項」の欄に、按分の率を記載してください。
３　添付した領収書等の金額のうち、政務活動費として支出する額を記載してください。

amazon.co.jp

注文番号503-4751008-9971849の領収書

このページを印刷してご利用ください。

発行日： 2025年4月11日
注文日： 2024年9月21日
Amazon.co.jp 注文番号： 503-4751008-9971849
ご請求額： ¥19,910

_____ 様

2024年9月22日に発送済み

注文商品	価格
1 点 *認知症のある人への経済支援: 介護支援専門員への期待 (社会福祉研究叢書)*, 竹本 与志人 販売： アマゾンジャパン合同会社	¥4,950
コンディション： 新品 1 点 *社会統計学の可能性: 経済理論・行政評価・ジェンダー*, 岩崎 俊夫 販売： アマゾンジャパン合同会社	¥2,750
コンディション： 新品 1 点 *日本の近代化と民衆思想 (平凡社ライブラリー)*, 安丸 良夫 販売： アマゾンジャパン合同会社	¥1,870
コンディション： 新品 1 点 *障害者ジェンダー統計の可能性: 実態の可視化と課題の実証的解明をめざして (社会福祉研究叢書)*, 吉田 仁美 販売： アマゾンジャパン合同会社	¥5,940
コンディション： 新品 1 点 *ソーシャルアクション・モデルの形成過程: 精神保健福祉士の実践を可視化する (社会福祉研究叢書)*, 小沼 聖治 販売： アマゾンジャパン合同会社	¥4,400
コンディション： 新品	

お届け先住所：
佐口佳恵
520-0044
滋賀県 大津市京町３−４−８−１Ｆ

配送方法：
お急ぎ便

支払い情報

支払い方法：
[redacted]下4桁[redacted]

請求先住所：
佐口佳恵
520-0044
滋賀県 大津市京町３−４−８−１Ｆ

クレジットカードへの請求

商品の小計：	¥19,910
配送料・手数料：	¥0
注文合計：	¥19,910
ご請求額：	¥19,910
[redacted]下4けたが[redacted]：2024年9月22日:	¥19,910

注文の状況を確認するには、注文内容をご覧ください。

利用規約 | プライバシー規約 ©1996-2020, Amazon.com, Inc. and its affiliates

トップへ戻る

（参考様式１）

領収書等の添付様式

使途項目	調査研究費・研修費・広聴広報費・要請陳情等活動費・会議費・資料作成費・資料購入費・事務所費・事務費・人件費
整理番号	63

領収書その他の証拠書類の添付欄

別紙のとおり

事業名、使途および内容等

情報と国家－歴政史上最長の政権を支えたインテリジェンスの原点（単行本）

按分による支出の場合の記載事項	按分の率　１０／１０
政務活動費として支出する額	1,037　円

（注）１　領収書等は、この様式に添付してください。
２　政務活動に伴う経費とそれ以外の活動に伴う経費との按分が必要な場合は、「按分による支出の場合の記載事項」の欄に、按分の率を記載してください。
３　添付した領収書等の金額のうち、政務活動費として支出する額を記載してください。

amazon.co.jp

注文番号503-8734144-9659029の領収書

このページを印刷してご利用ください。

発行日：2025年4月11日
注文日：2024年9月21日
Amazon.co.jp 注文番号：503-8734144-9659029
ご請求額：¥1,037

_____ 様

2024年9月23日に発送済み

注文商品

	価格
1 点 *情報と国家-歴政史上最長の政権を支えたインテリジェンスの原点 (単行本)*, 北村 滋 販売：ネットオフ (出品者のプロフィール)	¥687

コンディション：中古品 - 非常に良い
中古品のため使用感はありますが、綺麗なものを販売しています。帯の付属・品質保証なし。発売時期や版数により装丁が異なる商品がある為、商品画像と異なる商品が届く場合があります。品質不備があった場合は返金対応。公式Webサイトでも販売しているため在庫切れになった場合キャンセル扱い。

お届け先住所：
佐口佳恵
520-0044
滋賀県 大津市京町３-４-８-１Ｆ

配送方法：
通常配送

支払い情報

支払い方法：
[redacted]下4桁[redacted]

請求先住所：
佐口佳恵
520-0044
滋賀県 大津市京町３-４-８-１Ｆ

クレジットカードへの請求

商品の小計：	¥687
配送料・手数料：	¥350
注文合計：	¥1,037
ご請求額：	¥1,037
[redacted](下4けたが[redacted])：2024年9月23日:	¥1,037

注文の状況を確認するには、注文内容をご覧ください。

利用規約 | プライバシー規約 ©1996-2020, Amazon.com, Inc. and its affiliates

トップへ戻る

日本語 日本 ヘルプ・サポート

利用規約 | プライバシー規約 | パーソナライズド広告規約 | 各種規約 | 特定商取引法に基づく表示
© 1996-2025, Amazon.com, Inc. またはその関連会社

（参考様式１）

領収書等の添付様式

使途項目	調査研究費・研修費・広聴広報費・要請陳情等活動費・会議費・資料作成費・資料購入費・事務所費・事務費・人件費
整理番号	64

領収書その他の証拠書類の添付欄

別紙のとおり

事業名、使途および内容等
個別最適な学びと協働的な学びのスタートアップ 学び合えるワークショップ型研修のつくり方

按分による支出の場合の記載事項	按分の率	１０／１０
政務活動費として支出する額	2,310 円	

（注）１　領収書等は、この様式に添付してください。
２　政務活動に伴う経費とそれ以外の活動に伴う経費との按分が必要な場合は、「按分による支出の場合の記載事項」の欄に、按分の率を記載してください。
３　添付した領収書等の金額のうち、政務活動費として支出する額を記載してください。

amazon.co.jp

注文番号503-6921042-1652663の領収書

このページを印刷してご利用ください。

発行日：2025年4月11日
注文日：2024年9月26日
Amazon.co.jp 注文番号：503-6921042-1652663
ご請求額：¥2,310

様

2024年10月3日に発送済み

注文商品	価格
1点 *個別最適な学びと協働的な学びのスタートアップ　学び合えるワークショップ型研修のつくり方*, 岩本 歩 販売：アマゾンジャパン合同会社 コンディション：新品	¥2,310

お届け先住所：
佐口佳恵
520-0044
滋賀県 大津市京町３−４−８−１ Ｆ

配送方法：
お急ぎ便

支払い情報

支払い方法：
[redacted]下4桁[redacted]

請求先住所：
佐口佳恵
520-0044
滋賀県 大津市京町３−４−８−１ Ｆ

クレジットカードへの請求

商品の小計：	¥2,310
配送料・手数料：	¥0
注文合計：	¥2,310
ご請求額：	¥2,310
[redacted](下4けたが[redacted])：2024年10月3日：	¥2,310

注文の状況を確認するには、注文内容をご覧ください。

利用規約 | プライバシー規約 ©1996-2020, Amazon.com, Inc. and its affiliates

トップへ戻る

日本語 日本 ヘルプ・サポート

利用規約 | プライバシー規約 | パーソナライズド広告規約 | 各種規約 | 特定商取引法に基づく表示
© 1996-2025, Amazon.com, Inc. またはその関連会社

（参考様式１）

領収書等の添付様式

使途項目	調査研究費・研修費・広聴広報費・要請陳情等活動費・会議費・資料作成費・資料購入費・事務所費・事務費・人件費
整理番号	65

領収書その他の証拠書類の添付欄
別紙のとおり．

事業名、使途および内容等
小さくともキラリと光る国・日本

按分による支出の場合の記載事項	按分の率	10／10
政務活動費として支出する額	298 円	

（注）１　領収書等は、この様式に添付してください。
　　２　政務活動に伴う経費とそれ以外の活動に伴う経費との按分が必要な場合は、「按分による支出の場合の記載事項」の欄に、按分の率を記載してください。
　　３　添付した領収書等の金額のうち、政務活動費として支出する額を記載してください。

amazon.co.jp

注文番号503-3070647-1943042の領収書

このページを印刷してご利用ください。

発行日：2025年4月11日
注文日：2024年11月7日
Amazon.co.jp 注文番号：503-3070647-1943042
ご請求額：￥298 。

_____ 様

2024年11月8日に発送済み

注文商品	価格
1点 小さくともキラリと光る国・日本, 武村 正義 販売：もったいない本舗 ■通常24時間以内に出荷可能です。■商品状態保証。(出品者のプロフィール)	￥41

コンディション：中古品 - 良い
■通常２４時間以内に出荷可能です。■クリーニング済み。■中古品ではございますが、良好なコンディションです。■万が一品質に不備があった場合は返金対応。■防水梱包です。■決済は、クレジットカード、コンビニ決済・ATM・ネットバンキング・Edy払いがご利用可能です。

お届け先住所：
佐口佳恵
520-0044
滋賀県 大津市京町３−４−８−１Ｆ

配送方法：
通常配送

支払い情報

支払い方法：
[redacted]下4桁[redacted]

請求先住所：
佐口佳恵
520-0044
滋賀県 大津市京町３−４−８−１Ｆ

クレジットカードへの請求

商品の小計：	￥41
配送料・手数料：	￥257
注文合計：	￥298
ご請求額：	￥298
[redacted](下4けたか[redacted])：2024年11月8日:	￥298

注文の状況を確認するには、注文内容をご覧ください。

利用規約 | プライバシー規約 ©1996-2020, Amazon.com, Inc. and its affiliates

トップへ戻る

日本語 日本 ヘルプ・サポート

利用規約 | プライバシー規約 | パーソナライズド広告規約 | 各種規約 | 特定商取引法に基づく表示
© 1996-2025, Amazon.com, Inc. またはその関連会社

（参考様式１）

領収書等の添付様式

使途項目	調査研究費・研修費・広聴広報費・要請陳情等活動費・会議費・資料作成費・資料購入費・事務所費・事務費・人件費
整理番号	66

領収書その他の証拠書類の添付欄

別紙のとおり

事業名、使途および内容等	
茶の湯 武者小路家 炉中に広がる世界（NHKテキスト）	
按分による支出の場合の記載事項	按分の率　１０／１０
政務活動費として支出する額	1,100 円

（注）１　領収書等は、この様式に添付してください。
　　２　政務活動に伴う経費とそれ以外の活動に伴う経費との按分が必要な場合は、「按分による支出の場合の記載事項」の欄に、按分の率を記載してください。
　　３　添付した領収書等の金額のうち、政務活動費として支出する額を記載してください。

amazon.co.jp

注文番号503-2567059-0260637の領収書

このページを印刷してご利用ください。

発行日：2025年4月11日
注文日：2024年11月27日
Amazon.co.jp 注文番号：503-2567059-0260637
ご請求額：￥1,100

_____様

2024年11月28日に発送済み

注文商品	価格
1点 茶の湯 武者小路千家 炉中に広がる世界 (NHKテキスト), 千 宗守 販売：アマゾンジャパン合同会社 コンディション：新品	￥1,100

お届け先住所：
佐口佳恵
520-0044
滋賀県 大津市京町３−４−８−１Ｆ

配送方法：
お急ぎ便

支払い情報

支払い方法：
[redacted]下4桁[redacted]

請求先住所：
佐口佳恵
520-0044
滋賀県 大津市京町３−４−８−１Ｆ

クレジットカードへの請求

商品の小計：	￥1,100
配送料・手数料：	￥0
注文合計：	￥1,100
ご請求額：	￥1,100
[redacted]下4けたが[redacted]：2024年11月28日:	￥1,100

注文の状況を確認するには、注文内容をご覧ください。

利用規約 | プライバシー規約 ©1996-2020, Amazon.com, Inc. and its affiliates.

トップへ戻る

日本語 日本 ヘルプ・サポート

利用規約 | プライバシー規約 | パーソナライズド広告規約 | 各種規約 | 特定商取引法に基づく表示
© 1996-2025, Amazon.com, Inc. またはその関連会社

（参考様式１）

領収書等の添付様式

使途項目	調査研究費・研修費・広聴広報費・要請陳情等活動費・会議費・資料作成費・資料購入費・事務所費・事務費・人件費
整理番号	67

領収書その他の証拠書類の添付欄

別紙のとおり

事業名、使途および内容等	
Audible会員プラン	
按分による支出の場合の記載事項	按分の率　1／2
政務活動費として支出する額	750 円

（注）１　領収書等は、この様式に添付してください。
２　政務活動に伴う経費とそれ以外の活動に伴う経費との按分が必要な場合は、「按分による支出の場合の記載事項」の欄に、按分の率を記載してください。
３　添付した領収書等の金額のうち、政務活動費として支出する額を記載してください。

amazon.co.jp

注文番号D01-8578209-0834645の領収書
このページを印刷してご利用ください。

発行日： 2025年4月9日
注文日： 2024年4月22日
Amazon.co.jp 注文番号: D01-8578209-0834645
注文の合計: ￥1,500

_____様

デジタル注文: 2024/4/22

注文商品	価格
Audible会員プラン[Audiobook]	￥1,500
販売: Audible	

商品小計: ￥1,500

この注文の合計: ￥1,500

支払い情報

支払い方法
[redacted]下4桁
[redacted]

請求先住所
佐口佳恵
犬津市京町３－４－８
－１Ｆ
滋賀県 520-0044
[redacted]

商品小計:	￥1,500
総計:	￥1,500

注文概要に戻る。

トップへ戻る

日本語 日本 ヘルプ・サポート

利用規約 | プライバシー規約 | パーソナライズド広告規約 | 各種規約 | 特定商取引法に基づく表示
© 1996-2025, Amazon.com, Inc. またはその関連会社

（参考様式１）

領収書等の添付様式

使途項目	調査研究費・研修費・広聴広報費・要請陳情等活動費・会議費・資料作成費・資料購入費・事務所費・事務費・人件費
整理番号	68

領収書その他の証拠書類の添付欄

別紙のとおり

事業名、使途および内容等	
Audible会員プラン	
按分による支出の場合の記載事項	按分の率　1／2
政務活動費として支出する額	750　円

（注）１　領収書等は、この様式に添付してください。
２　政務活動に伴う経費とそれ以外の活動に伴う経費との按分が必要な場合は、「按分による支出の場合の記載事項」の欄に、按分の率を記載してください。
３　添付した領収書等の金額のうち、政務活動費として支出する額を記載してください。

amazon.co.jp

注文番号D01-5272713-2098666の領収書
このページを印刷してご利用ください。

発行日： 2025年4月11日
注文日： 2024年5月22日
Amazon.co.jp 注文番号: D01-5272713-2098666
注文の合計: ￥1,500

＿＿＿＿＿＿＿＿＿＿様

デジタル注文: 2024/5/22

注文商品	価格
Audible会員プラン[Audiobook]	￥1,500
販売: Audible	

商品小計: ￥1,500
この注文の合計: ￥1,500

支払い情報

支払い方法
[redacted]下4桁
[redacted]

請求先住所
佐口佳恵
大津市京町３−４−８
−１Ｆ
滋賀県 520-0044
[redacted]

商品小計:	￥1,500
総計:	￥1,500

注文概要に戻る。

トップへ戻る

日本語 日本 ヘルプ・サポート

利用規約 | プライバシー規約 | パーソナライズド広告規約 | 各種規約 | 特定商取引法に基づく表示
© 1996-2025, Amazon.com, Inc. またはその関連会社

（参考様式１）

領収書等の添付様式

使途項目	調査研究費・研修費・広聴広報費・要請陳情等活動費・会議費・資料作成費・資料購入費・事務所費・事務費・人件費
整理番号	69

領収書その他の証拠書類の添付欄

別紙のとおり

事業名、使途および内容等	
Audible会員プラン	
按分による支出の場合の記載事項	按分の率　1／2
政務活動費として支出する額	750 円

（注）1　領収書等は、この様式に添付してください。
2　政務活動に伴う経費とそれ以外の活動に伴う経費との按分が必要な場合は、「按分による支出の場合の記載事項」の欄に、按分の率を記載してください。
3　添付した領収書等の金額のうち、政務活動費として支出する額を記載してください。

amazon.co.jp

注文番号D01-6925193-4463417の領収書
このページを印刷してご利用ください。

発行日： 2025年4月11日
注文日： 2024年6月22日
Amazon.co.jp 注文番号: D01-6925193-4463417
注文の合計: ￥1,500

_____ 様

デジタル注文: 2024/6/22

注文商品	価格
Audible会員プラン[Audiobook]	￥1,500
販売: Audible	

商品小計: ￥1,500
この注文の合計: ￥1,500

支払い情報

支払い方法
[redacted]下4桁
[redacted]

請求先住所
佐口佳恵
大津市京町３−４−８
−１F
滋賀県 520-0044
[redacted]

商品小計: ￥1,500
総計: ￥1,500

注文概要に戻る。

トップへ戻る

日本語 日本 ヘルプ・サポート

利用規約 | プライバシー規約 | パーソナライズド広告規約 | 各種規約 | 特定商取引法に基づく表示
© 1996-2025, Amazon.com, Inc. またはその関連会社

（参考様式１）

領収書等の添付様式

使途項目	調査研究費・研修費・広聴広報費・要請陳情等活動費・会議費・資料作成費・資料購入費・事務所費・事務費・人件費
整理番号	70

領収書その他の証拠書類の添付欄

別紙のとおり

事業名、使途および内容等
Audible会員プラン

按分による支出の場合の記載事項	按分の率	1／2
政務活動費として支出する額	750 円	

（注）１　領収書等は、この様式に添付してください。
２　政務活動に伴う経費とそれ以外の活動に伴う経費との按分が必要な場合は、「按分による支出の場合の記載事項」の欄に、按分の率を記載してください。
３　添付した領収書等の金額のうち、政務活動費として支出する額を記載してください。

amazon.co.jp

注文番号D01-3721260-3714663の領収書
このページを印刷してご利用ください。

発行日： 2025年4月11日
注文日： 2024年7月22日
Amazon.co.jp 注文番号: D01-3721260-3714663
注文の合計: ￥1,500

_____ 様

デジタル注文: 2024/7/22

注文商品	価格
Audible会員プラン[Audiobook]	￥1,500
販売: Audible	

商品小計: ￥1,500
この注文の合計: ￥1,500

支払い情報

支払い方法
[redacted]下4桁
[redacted]

請求先住所
佐口佳恵
大津市京町３−４−８
−１Ｆ
滋賀県 520-0044
[redacted]

商品小計: ￥1,500
総計: ￥1,500

注文概要に戻る。

トップへ戻る

日本語 日本 ヘルプ・サポート

利用規約 | プライバシー規約 | パーソナライズド広告規約 | 各種規約 | 特定商取引法に基づく表示
© 1996-2025, Amazon.com, Inc. またはその関連会社

（参考様式１）

領収書等の添付様式

使途項目	調査研究費・研修費・広聴広報費・要請陳情等活動費・会議費・資料作成費・資料購入費・事務所費・事務費・人件費
整理番号	71

領収書その他の証拠書類の添付欄

別紙のとおり

事業名、使途および内容等
Audible会員プラン

按分による支出の場合の記載事項	按分の率	1／2
政務活動費として支出する額	750 円	

（注）１　領収書等は、この様式に添付してください。
２．政務活動に伴う経費とそれ以外の活動に伴う経費との按分が必要な場合は、「按分による支出の場合の記載事項」の欄に、按分の率を記載してください。
３　添付した領収書等の金額のうち、政務活動費として支出する額を記載してください。

amazon.co.jp

注文番号D01-0233084-9593002の領収書
このページを印刷してご利用ください。

発行日： 2025年4月11日
注文日： 2024年8月22日
Amazon.co.jp 注文番号: D01-0233084-9593002
注文の合計: ￥1,500

_____様

デジタル注文: 2024/8/22

注文商品	価格
Audible会員プラン(Audiobook)	￥1,500

販売: Audible

商品小計: ￥1,500
この注文の合計: ￥1,500

支払い情報

支払い方法
[redacted]下4桁
[redacted]

請求先住所
佐口佳恵
大津市京町３−４−８
−１Ｆ
滋賀県 520-0044
[redacted]

商品小計: ￥1,500
総計: ￥1,500

注文概要に戻る。

トップへ戻る

日本語 日本 ヘルプ・サポート

利用規約 | プライバシー規約 | パーソナライズド広告規約 | 各種規約 | 特定商取引法に基づく表示
* 1996-2025, Amazon.com, Inc. またはその関連会社

（参考様式１）

領収書等の添付様式

使途項目	調査研究費・研修費・広聴広報費・要請陳情等活動費・会議費・資料作成費・資料購入費・事務所費・事務費・人件費
整理番号	72

領収書その他の証拠書類の添付欄

別紙のとおり

事業名、使途および内容等
Audible会員プラン

按分による支出の場合の記載事項	按分の率	1／2
政務活動費として支出する額	750 円	

（注）1　領収書等は、この様式に添付してください。
2　政務活動に伴う経費とそれ以外の活動に伴う経費との按分が必要な場合は、「按分による支出の場合の記載事項」の欄に、按分の率を記載してください。
3．添付した領収書等の金額のうち、政務活動費として支出する額を記載してください。

amazon.co.jp

注文番号D01-5722379-5586658の領収書
このページを印刷してご利用ください。

発行日：2025年4月11日
注文日：2024年9月22日
Amazon.co.jp 注文番号: D01-5722379-5586658
注文の合計: ¥1,500

_____様

デジタル注文: 2024/9/22

注文商品	価格
Audible会員プラン[Audiobook]	¥1,500

販売: Audible

商品小計: ¥1,500
この注文の合計: ¥1,500

支払い情報

支払い方法
[redacted]下4桁
[redacted]

請求先住所
佐口佳恵
大津市京町3−4−8
−1F
滋賀県 520-0044
[redacted]

商品小計: ¥1,500
総計: ¥1,500

注文概要に戻る。

トップへ戻る

日本語 | 日本 ヘルプ・サポート

利用規約 | プライバシー規約 | パーソナライズド広告規約 | 各種規約 | 特定商取引法に基づく表示
© 1996-2025, Amazon.com, Inc. またはその関連会社

（参考様式１）

領収書等の添付様式

使途項目	調査研究費・研修費・広聴広報費・要請陳情等活動費・会議費・資料作成費・資料購入費・事務所費・事務費・人件費
整理番号	73

領収書その他の証拠書類の添付欄
別紙のとおり

事業名、使途および内容等
Audible会員プラン

按分による支出の場合の記載事項	按分の率	1／2
政務活動費として支出する額	750 円	

（注）１　領収書等は、この様式に添付してください。
　　２　政務活動に伴う経費とそれ以外の活動に伴う経費との按分が必要な場合は、「按分による支出の場合の記載事項」の欄に、按分の率を記載してください。
　　３　添付した領収書等の金額のうち、政務活動費として支出する額を記載してください。

amazon.co.jp

注文番号D01-4125785-8674603の領収書
このページを印刷してご利用ください。

発行日： 2025年4月11日
注文日： 2024年10月22日
Amazon.co.jp 注文番号: D01-4125785-8674603
注文の合計: ￥1,500

_____様

デジタル注文: 2024/10/22

注文商品	価格
Audible会員プラン(Audiobook) 販売: Audible	￥1,500

商品小計: ￥1,500

この注文の合計: ￥1,500

支払い情報

支払い方法
[redacted]下4桁
[redacted]

請求先住所
佐口佳恵
大津市京町３−４−８
−１Ｆ
滋賀県 520-0044
[redacted]

商品小計: ￥1,500
総計: ￥1,500

注文概要に戻る。

トップへ戻る

日本語 | 日本 | ヘルプ・サポート

利用規約 | プライバシー規約 | パーソナライズド広告規約 | 各種規約 | 特定商取引法に基づく表示
© 1996-2025, Amazon.com, Inc. またはその関連会社

（参考様式１）

領収書等の添付様式

使途項目	調査研究費・研修費・広聴広報費・要請陳情等活動費・会議費・資料作成費・資料購入費・事務所費・事務費・人件費
整理番号	74

領収書その他の証拠書類の添付欄
別紙のとおり

事業名、使途および内容等
Audible会員プラン

按分による支出の場合の記載事項	按分の率	1／2
政務活動費として支出する額	・750 円	

（注）１　領収書等は、この様式に添付してください。
　　２　政務活動に伴う経費とそれ以外の活動に伴う経費との按分が必要な場合は、「按分による支出の場合の記載事項」の欄に、按分の率を記載してください。
　　３　添付した領収書等の金額のうち、政務活動費として支出する額を記載してください。

amazon.co.jp

注文番号D01-2055267-3525854の領収書
このページを印刷してご利用ください。

発行日： 2025年4月11日
注文日： 2024年11月22日
Amazon.co.jp 注文番号: D01-2055267-3525854
注文の合計: ￥1,500

_____様

デジタル注文: 2024/11/22

注文商品	価格
Audible会員プラン[Audiobook]	￥1,500

販売: Audible

商品小計: ￥1,500

この注文の合計: ￥1,500

支払い情報

支払い方法
[redacted]下4桁
[redacted]

請求先住所
佐口佳恵
大津市京町3−4−8
−1F
滋賀県 520-0044
[redacted]

商品小計: ￥1,500
総計: ￥1,500

注文概要に戻る。

トップへ戻る

日本語 日本 ヘルプ・サポート

利用規約 | プライバシー規約 | パーソナライズド広告規約 | 各種規約 | 特定商取引法に基づく表示
© 1996-2025, Amazon.com, Inc. またはその関連会社

（参考様式１）

領収書等の添付様式

使途項目	調査研究費・研修費・広聴広報費・要請陳情等活動費・会議費・資料作成費・資料購入費・事務所費・事務費・人件費
整理番号	75

領収書その他の証拠書類の添付欄

別紙のとおり

事業名、使途および内容等

Audible会員プラン

按分による支出の場合の記載事項	按分の率	1／2
政務活動費として支出する額	750 円	

（注）１　領収書等は、この様式に添付してください。
２　政務活動に伴う経費とそれ以外の活動に伴う経費との按分が必要な場合は、「按分による支出の場合の記載事項」の欄に、按分の率を記載してください。
３　添付した領収書等の金額のうち、政務活動費として支出する額を記載してください。

amazon.co.jp

注文番号D01-6302237-9132210の領収書
このページを印刷してご利用ください。

発行日： 2025年4月11日
注文日： 2024年12月22日
Amazon.co.jp 注文番号: D01-6302237-9132210
注文の合計: ￥1,500

_____ 様

デジタル注文: 2024/12/22

注文商品	価格
Audible会員プラン[Audiobook]	￥1,500

販売: Audible

商品小計: ￥1,500

この注文の合計: ￥1,500

支払い情報

支払い方法
[redacted]下4桁
[redacted]

請求先住所
佐口佳恵
大津市京町３−４−８
−１Ｆ
滋賀県 520-0044
[redacted]

商品小計: ￥1,500
総計: ￥1,500

注文概要に戻る。

トップへ戻る

日本語 | 日本 ヘルプ・サポート

利用規約 | プライバシー規約 | パーソナライズド広告規約 | 各種規約 | 特定商取引法に基づく表示
© 1996-2025, Amazon.com, Inc. またはその関連会社

（参考様式１）

領収書等の添付様式

使途項目	調査研究費・研修費・広聴広報費・要請陳情等活動費・会議費・資料作成費・資料購入費・事務所費・事務費・人件費
整理番号	76

領収書その他の証拠書類の添付欄
別紙のとおり

事業名、使途および内容等
Audible会員プラン

按分による支出の場合の記載事項	按分の率	1／2
政務活動費として支出する額	750 円	

（注）１　領収書等は、この様式に添付してください。
　　２　政務活動に伴う経費とそれ以外の活動に伴う経費との按分が必要な場合は、「按分による支出の場合の記載事項」の欄に、按分の率を記載してください。
　　３　添付した領収書等の金額のうち、政務活動費として支出する額を記載してください。

amazon.co.jp

注文番号D01-9843346-8409030の領収書
このページを印刷してご利用ください。

発行日： 2025年4月11日
注文日： 2025年3月22日
Amazon.co.jp 注文番号: D01-9843346-8409030
注文の合計: ￥1,500

_____様

デジタル注文: 2025/3/22

注文商品
Audible会員プラン[Audiobook]

価格
￥1,500

販売: Audible

商品小計: ￥1,500

この注文の合計: ￥1,500

支払い情報

支払い方法
[redacted]下4桁
[redacted]

請求先住所
佐口佳恵
大津市京町3－4－8
－1Ｆ
滋賀県 520-0044
[redacted]

商品小計:	￥1,500
総計:	￥1,500

注文概要に戻る。

トップへ戻る

日本語 | 日本 ヘルプ・サポート

利用規約 | プライバシー規約 | パーソナライズド広告規約 | 各種規約 | 特定商取引法に基づく表示
© 1996-2025, Amazon.com, Inc. またはその関連会社

（参考様式１）

領収書等の添付様式

使途項目	調査研究費・研修費・広聴広報費・要請陳情等活動費・会議費・資料作成費・資料購入費・事務所費・事務費・人件費
整理番号	77

領収書その他の証拠書類の添付欄
別紙のとおり

事業名、使途および内容等
Kindle Unlimited

按分による支出の場合の記載事項	按分の率	1／2
政務活動費として支出する額	490 円	

（注）1　領収書等は、この様式に添付してください。
2　政務活動に伴う経費とそれ以外の活動に伴う経費との按分が必要な場合は、「按分による支出の場合の記載事項」の欄に、按分の率を記載してください。
3　添付した領収書等の金額のうち、政務活動費として支出する額を記載してください。

amazon.co.jp

注文番号D01-3100566-3250614の領収書
このページを印刷してご利用ください。

発行日： 2025年4月9日
注文日： 2024年4月26日
Amazon.co.jp 注文番号: D01-3100566-3250614
注文の合計: ￥980

_____ 様

デジタル注文: 2024/4/26

注文商品	価格
Kindle Unlimited	￥980

販売: Amazon Services International LLC

商品小計: ￥980
この注文の合計: ￥980

支払い情報

支払い方法
[redacted]下4桁
[redacted]

請求先住所
佐口佳恵
大津市京町３−４−８
−１Ｆ
滋賀県 520-0044
[redacted]

商品小計: ￥980
総計: ￥980

注文概要に戻る。

トップへ戻る

日本語 | 日本 ヘルプ・サポート

利用規約 | プライバシー規約 | パーソナライズド広告規約 | 各種規約 | 特定商取引法に基づく表示
© 1996-2025, Amazon.com, Inc. またはその関連会社

（参考様式１）

領収書等の添付様式

使途項目	調査研究費・研修費・広聴広報費・要請陳情等活動費・会議費・資料作成費・資料購入費・事務所費・事務費・人件費
整理番号	78

領収書その他の証拠書類の添付欄
別紙のとおり

事業名、使途および内容等
Kindle Unlimited

按分による支出の場合の記載事項	按分の率	1／2
政務活動費として支出する額	490 円	

（注）1　領収書等は、この様式に添付してください。
2　政務活動に伴う経費とそれ以外の活動に伴う経費との按分が必要な場合は、「按分による支出の場合の記載事項」の欄に、按分の率を記載してください。
3　添付した領収書等の金額のうち、政務活動費として支出する額を記載してください。

amazon.co.jp

注文番号D01-4630266-5157800の領収書
このページを印刷してご利用ください。

発行日：2025年4月11日
注文日：2024年5月26日
Amazon.co.jp 注文番号: D01-4630266-5157800
注文の合計: ￥980

_____様

デジタル注文: 2024/5/26

注文商品	価格
Kindle Unlimited	￥980

販売: Amazon Services International LLC

商品小計: ￥980
この注文の合計: ￥980

支払い情報

支払い方法
[redacted] 下4桁
[redacted]

請求先住所
佐口佳恵
大津市京町3-4-8
-1F
滋賀県 520-0044
[redacted]

商品小計: ￥980
総計: ￥980

注文概要に戻る。

トップへ戻る

日本語 | 日本 | ヘルプ・サポート

利用規約 | プライバシー規約 | パーソナライズド広告規約 | 各種規約 | 特定商取引法に基づく表示
© 1996-2025, Amazon.com, Inc. またはその関連会社

（参考様式-1）

領収書等の添付様式

使途項目	調査研究費・研修費・広聴広報費・要請陳情等活動費・会議費・資料作成費・資料購入費・事務所費・事務費・人件費
整理番号	79

領収書その他の証拠書類の添付欄
別紙のとおり

事業名、使途および内容等
Kindle Unlimited

按分による支出の場合の記載事項	按分の率	1／2
政務活動費として支出する額	490 円	

（注）1　領収書等は、この様式に添付してください。
2　政務活動に伴う経費とそれ以外の活動に伴う経費との按分が必要な場合は、「按分による支出の場合の記載事項」の欄に、按分の率を記載してください。
3　添付した領収書等の金額のうち、政務活動費として支出する額を記載してください。

amazon.co.jp

注文番号D01-2783525-9170624の領収書
このページを印刷してご利用ください。

発行日： 2025年4月11日
注文日： 2024年6月26日
Amazon.co.jp 注文番号: D01-2783525-9170624
注文の合計: ￥980

_____ 様

デジタル注文: 2024/6/26

注文商品	価格
Kindle Unlimited	￥980

販売: Amazon Services International LLC

商品小計: ￥980
この注文の合計: ￥980

支払い情報

支払い方法
[redacted]下4桁
[redacted]

請求先住所
佐口佳恵
大津市京町３−４−８
−１Ｆ
滋賀県 520-0044
[redacted]

商品小計: ￥980
総計: ￥980

注文概要に戻る。

トップへ戻る

日本語 日本 ヘルプ・サポート

利用規約 | プライバシー規約 | パーソナライズド広告規約 | 各種規約 | 特定商取引法に基づく表示
© 1996-2025, Amazon.com, Inc. またはその関連会社

（参考様式１）

領収書等の添付様式

使途項目	調査研究費・研修費・広聴広報費・要請陳情等活動費・会議費・資料作成費・資料購入費・事務所費・事務費・人件費
整理番号	80

領収書その他の証拠書類の添付欄

別紙のとおり

事業名、使途および内容等

Kindle Unlimited

按分による支出の場合の記載事項	按分の率	1／2
政務活動費として支出する額	490 円	

（注）１　領収書等は、この様式に添付してください。
２　政務活動に伴う経費とそれ以外の活動に伴う経費との按分が必要な場合は、「按分による支出の場合の記載事項」の欄に、按分の率を記載してください。
３　添付した領収書等の金額のうち、政務活動費として支出する額を記載してください。

amazon.co.jp

注文番号D01-1242768-4809015の領収書
このページを印刷してご利用ください。

発行日： 2025年4月11日
注文日： 2024年7月26日
Amazon.co.jp 注文番号: D01-1242768-4809015
注文の合計: ￥980

_____様

デジタル注文: 2024/7/26

注文商品	価格
Kindle Unlimited	￥980

販売: Amazon Services International LLC

商品小計: ￥980
この注文の合計: ￥980

支払い情報

支払い方法
[redacted]下4桁
[redacted]

請求先住所
佐口佳憲
大津市京町３−４−８
−１Ｆ
滋賀県 520-0044
[redacted]

商品小計: ￥980
総計: ￥980

注文概要に戻る。

トップへ戻る

日本語 日本 ヘルプ・サポート

利用規約 | プライバシー規約 | パーソナライズド広告規約 | 各種規約 | 特定商取引法に基づく表示
1998-2025, Amazon.com, Inc.またはその関連会社

（参考様式１）

領収書等の添付様式

使途項目	調査研究費・研修費・広聴広報費・要請陳情等活動費・会議費・資料作成費・資料購入費・事務所費・事務費・人件費
整理番号	81

領収書その他の証拠書類の添付欄
別紙のとおり

事業名、使途および内容等
Kindle Unlimited

按分による支出の場合の記載事項	按分の率	1／2
政務活動費として支出する額	490 円	

（注）１　領収書等は、この様式に添付してください。
２　政務活動に伴う経費とそれ以外の活動に伴う経費との按分が必要な場合は、「按分による支出の場合の記載事項」の欄に、按分の率を記載してください。
３　添付した領収書等の金額のうち、政務活動費として支出する額を記載してください。

amazon.co.jp

注文番号D01-6452350-8306658の領収書
このページを印刷してご利用ください。

発行日： 2025年4月11日
注文日： 2024年8月26日
Amazon.co.jp 注文番号: D01-6452350-8306658
注文の合計: ￥980

_____様

デジタル注文: 2024/8/26

注文商品	価格
Kindle Unlimited	￥980

販売: Amazon Services International LLC

商品小計: ￥980
—
この注文の合計: ￥980

支払い情報

支払い方法
[redacted] 下4桁
[redacted]

請求先住所
佐口佳恵
大津市京町３−４−８
−１Ｆ
滋賀県 520-0044
[redacted]

商品小計: ￥980
総計: ￥980

注文概要に戻る。

トップへ戻る

日本語 | 日本 ヘルプ・サポート

利用規約 | プライバシー規約 | パーソナライズド広告規約 | 各種規約 | 特定商取引法に基づく表示
© 1996-2025, Amazon.com, Inc. またはその関連会社

（参考様式１）

領収書等の添付様式

使途項目	調査研究費・研修費・広聴広報費・要請陳情等活動費・会議費・資料作成費・資料購入費・事務所費・事務費・人件費
整理番号	82

領収書その他の証拠書類の添付欄
別紙のとおり

事業名、使途および内容等
Kindle Unlimited

按分による支出の場合の記載事項	按分の率	1／2
政務活動費として支出する額	490 円	

（注）１　領収書等は、この様式に添付してください。
２　政務活動に伴う経費とそれ以外の活動に伴う経費との按分が必要な場合は、「按分による支出の場合の記載事項」の欄に、按分の率を記載してください。
３　添付した領収書等の金額のうち、政務活動費として支出する額を記載してください。

amazon.co.jp

注文番号D01-4414170-3810639の領収書
このページを印刷してご利用ください。

発行日： 2025年4月11日
注文日： 2024年9月26日
Amazon.co.jp 注文番号: D01-4414170-3810639
注文の合計: ￥980

＿＿＿＿＿＿＿＿＿＿様

デジタル注文: 2024/9/26

注文商品	価格
Kindle Unlimited	￥980
販売: Amazon Services International LLC	

商品小計: ￥980
この注文の合計: ￥980

支払い情報

支払い方法
[redacted] 下4桁
[redacted]

請求先住所
佐口佳恵
大津市京町３−４−８
−１F
滋賀県 520-0044
[redacted]

商品小計: ￥980
総計: ￥980

注文概要に戻る。

トップへ戻る

日本語 | 日本 | ヘルプ・サポート

利用規約 | プライバシー規約 | パーソナライズド広告規約 | 各種規約 | 特定商取引法に基づく表示
© 1996-2025, Amazon.com, Inc. またはその関連会社

（参考様式１）

領収書等の添付様式

使途項目	調査研究費・研修費・広聴広報費・要請陳情等活動費・会議費・資料作成費・資料購入費・事務所費・事務費・人件費
整理番号	83

領収書その他の証拠書類の添付欄

別紙のとおり

事業名、使途および内容等
Kindle Unlimited

按分による支出の場合の記載事項	按分の率	1／2
政務活動費として支出する額	490 円	

（注）1　領収書等は、この様式に添付してください。
2　政務活動に伴う経費とそれ以外の活動に伴う経費との按分が必要な場合は、「按分による支出の場合の記載事項」の欄に、按分の率を記載してください。
3　添付した領収書等の金額のうち、政務活動費として支出する額を記載してください。

amazon.co.jp

注文番号D01-7407369-3605823の領収書
このページを印刷してご利用ください。

発行日: 2025年4月11日
注文日: 2024年10月26日
Amazon.co.jp 注文番号: D01-7407369-3605823
注文の合計: ￥980

＿＿＿＿＿＿＿＿＿＿様

デジタル注文: 2024/10/26

注文商品	価格
Kindle Unlimited	￥980

販売: Amazon Services International LLC

商品小計: ￥980
この注文の合計: ￥980

支払い情報

支払い方法
[redacted]下4桁
[redacted]

請求先住所
佐口佳恵
大津市京町３−４−８
−１Ｆ
滋賀県 520-0044
[redacted]

商品小計: ￥980
総計: ￥980

注文概要に戻る。

トップへ戻る

日本語 | 日本 | ヘルプ・サポート

利用規約 | プライバシー規約 | パーソナライズド広告規約 | 各種規約 | 特定商取引法に基づく表示
© 1996-2025, Amazon.com, Inc. またはその関連会社

（参考様式１）

領収書等の添付様式

使途項目	調査研究費・研修費・広聴広報費・要請陳情等活動費・会議費・資料作成費・資料購入費・事務所費・事務費・人件費
整理番号	84

領収書その他の証拠書類の添付欄
別紙のとおり

事業名、使途および内容等
Kindle Unlimited

按分による支出の場合の記載事項	按分の率	1／2
政務活動費として支出する額	490 円	

（注）1．領収書等は、この様式に添付してください。
2　政務活動に伴う経費とそれ以外の活動に伴う経費との按分が必要な場合は、「按分による支出の場合の記載事項」の欄に、按分の率を記載してください。
3．添付した領収書等の金額のうち、政務活動費として支出する額を記載してください。

amazon.co.jp

注文番号D01-0753984-2441069の領収書
このページを印刷してご利用ください。

発行日： 2025年4月11日
注文日： 2024年11月26日
Amazon.co.jp 注文番号: D01-0753984-2441069
注文の合計: ￥980

_____ 様

デジタル注文: 2024/11/26

注文商品	価格
Kindle Unlimited	￥980

販売: Amazon Services International LLC

商品小計: ￥980
この注文の合計: ￥980

支払い情報

支払い方法
[redacted]下4桁
[redacted]

請求先住所
佐口佳恵
大津市京町３−４−８
−１Ｆ
滋賀県 520-0044
[redacted]

商品小計: ￥980
総計: ￥980

注文概要に戻る。

トップへ戻る

日本語 | 日本 ヘルプ・サポート

利用規約 | プライバシー規約 | パーソナライズド広告規約 | 各種規約 | 特定商取引法に基づく表示
© 1996-2025, Amazon.com, Inc. またはその関連会社

（参考様式１）

領収書等の添付様式

使途項目	調査研究費・研修費・広聴広報費・要請陳情等活動費・会議費・資料作成費・資料購入費・事務所費・事務費・人件費
整理番号	85

領収書その他の証拠書類の添付欄
別紙のとおり

事業名、使途および内容等
Kindle Unlimited

按分による支出の場合の記載事項	按分の率	1／2
政務活動費として支出する額	490．円	

（注）１　領収書等は、この様式に添付してください。
　　２　政務活動に伴う経費とそれ以外の活動に伴う経費との按分が必要な場合は、「按分による支出の場合の記載事項」の欄に、按分の率を記載してください。
　　３　添付した領収書等の金額のうち、政務活動費として支出する額を記載してください。

amazon.co.jp

注文番号D01-0111692-1186651の領収書
このページを印刷してご利用ください。

発行日： 2025年4月11日
注文日： 2024年12月26日
Amazon.co.jp 注文番号: D01-0111692-1186651
注文の合計: ￥980

＿＿＿＿＿＿＿＿＿＿様

デジタル注文: 2024/12/26

注文商品	価格
Kindle Unlimited	￥980

販売: Amazon Services International LLC

商品小計: ￥980
この注文の合計: ￥980

支払い情報

支払い方法
[redacted]下4桁
[redacted]

請求先住所
佐口佳恵
大津市京町３－４－８
－１Ｆ
滋賀県 520-0044
[redacted]

商品小計: ￥980
総計: ￥980

注文概要に戻る。

トップへ戻る

日本語 | 日本 ヘルプ・サポート

利用規約 | プライバシー規約 | パーソナライズド広告規約 | 各種規約 | 特定商取引法に基づく表示
© 1996-2025, Amazon.com, Inc. またはその関連会社

（参考様式１）

領収書等の添付様式

使途項目	調査研究費・研修費・広報広報費・要請陳情等活動費・会議費・資料作成費・資料購入費・事務所費・事務費・人件費
整理番号	86

領収書その他の証拠書類の添付欄

別紙のとおり

事業名、使途および内容等	
Kindle Unlimited	
按分による支出の場合の記載事項	按分の率　1／2
政務活動費として支出する額	490 円

（注）１　領収書等は、この様式に添付してください。
　　２　政務活動に伴う経費とそれ以外の活動に伴う経費との按分が必要な場合は、「按分による支出の場合の記載事項」の欄に、按分の率を記載してください。
　　３　添付した領収書等の金額のうち、政務活動費として支出する額を記載してください。

amazon.co.jp

注文番号D01-1846765-3813836の領収書
このページを印刷してご利用ください。

発行日： 2025年4月11日
注文日： 2025年2月26日
Amazon.co.jp 注文番号: D01-1846765-3813836
注文の合計: ￥980

＿＿＿＿＿＿＿＿＿＿様

デジタル注文: 2025/2/26

注文商品	価格
Kindle Unlimited	￥980

販売: Amazon Services International LLC

商品小計: ￥980
この注文の合計: ￥980

支払い情報

支払い方法
[redacted]下4桁
[redacted]

請求先住所
佐口佳憲
大津市京町3－4－8
－1Ｆ
滋賀県 520-0044
[redacted]

商品小計: ￥980
総計: ￥980

注文概要に戻る。

トップへ戻る

日本語 日本 ヘルプ・サポート

利用規約 | プライバシー規約 | パーソナライズド広告規約 | 各種規約 | 特定商取引法に基づく表示
© 1996-2025, Amazon.com, Inc. またはその関連会社

（別紙）

支出内訳書

経　費	調査研究費・研修費・広聴広報費・要請陳情等活動費・会議費・資料作成費・資料購入費・事務所費・(事務費)・人件費

整理番号	支出年月日	支出金額	摘要
1	R7.3.25	82,400円	Apple PCの２分の１（PC水濡れによる故障に伴い購入）
2	R7.3.25	10,650円	Microsoft Officeの２分の１
3	R7.3.25	14,900円	Apple support（故障保障）の２分の１
4	R6.4.25～R7.3.25	18,540円	議会タブレット利用料
5	R6.5.26	1,740円	ワイヤレスイヤホン
6	R6.6.4	27,715円	Anker Soundcore 3 Bluetooth スピーカー、プロジェクター、プロジェクター スクリーン
7	R6.8.16	2,800円	モバイルバッテリー（PC対応）
計		158,745円	

(注) 1　支出内訳書は、経費の種類ごとに作成してください。
2　経費ごとの合計額と収支報告書の当該使途項目の支出額と一致するようにして下さい。
3　整理番号の欄は、領収書等の添付様式(参考様式１)の整理番号と同じ番号として下さい。
4　証拠書類が「支払証明書」(参考様式２)の支出にあたっては、整理番号欄は「－」としてください。
5　支出金額欄で、按分等により領収書等の額面の金額と政務活動費充当額が異なる場合は、政務活動費充当額を記入してください。

（参考様式１）

領収書等の添付様式

使途項目	調査研究費・研修費・広聴広報費・要請陳情等活動費・会議費・資料作成費・資料購入費・事務所費・事務費・人件費
整理番号	1, 2, 3

領収書その他の証拠書類の添付欄

ヨドバシカメラ

マルチメディア京都
電話番号 075-351-1010
登録番号 T5011101021978

領　収　書

様

お問合せレシート番号
8321-1016-984538
2025年03月25日
20時55分

印紙税申告納付につき四谷税務署承認済

販売担当者 [redacted]

お買上明細

Apple	4549995550585		
	MCBT4J/A	1点	164,800
マイクロソフト	4549576224794		
	MICROSOFT365PE	1点	21,300
契約者No60581200553343966381708			
Apple	4549995832669		
	SUWE2JZ/A	1点	29,800

合　計　215,900
（内消費税 19,627 含む）

10%対象　215,900
（10%内消費税 19,627 含む）

UFJNS(1 ｶｲ　) 215,900
（内消費税　19,627 含む）
つり銭　0

《ポイント情報》
失効となったﾎﾟｲﾝﾄ [redacted]
今回お求め時のﾎﾟｲﾝﾄ発生
お客様の合計ﾎﾟｲﾝﾄ残高
ﾎﾟｲﾝﾄ有効期限　2027年03月31日
(********[redacted])

事業名、使途および内容等
Apple PC, Microsoft Office, Apple Support の 1/2 （パソコン）（ソフト）（故障保険）

按分による支出の場合の記載事項	按分の率	1/2
政務活動費として支出する額	107,950	円

（注）１　領収書等は、この様式に添付してください。
２　政務活動に伴う経費とそれ以外の活動に伴う経費との按分が必要な場合は、「按分による支出の場合の記載事項」の欄に、按分の率を記載してください。
３　添付した領収書等の金額のうち、政務活動費として支出する額を記載してください。

（参考様式１）

領収書等の添付様式

使途項目	調査研究費・研修費・広聴広報費・要請陳情等活動費・会議費・資料作成費・資料購入費・事務所費・(事務費)・人件費
整理番号	4

領収書その他の証拠書類の添付欄

滋賀県　　納入通知書兼領収書

520-0044
滋賀県大津市京町三丁目４番８号

佐口　佳恵　様

切り取らないでお出しください。

発行日	令和 6年 4月23日	発行機関	議会事務局総務課
決議(払込)番号	R 6 20001 009	出納機関	会計管理局会計課
納付目的	タブレット利用料		
金額	¥1,545円	納期限	令和 6年 5月 8日

上記の金額を納付してください。
歳入徴収者
滋賀県知事
三日月　大造

納付場所	
滋賀県指定収納代理金融機関 その他の収納機関	上記の金額を領収しました。

領収日付印
出(31)納
6. 4. 25
滋賀・県庁
収入印紙不要

（本人保管）お問い合わせ窓口は、裏面に記載しております。

事業名、使途および内容等

議会タブレット利用料　R6.4.25～R7.3.25　1545円×12

按分による支出の場合の記載事項	按分の率	10/10
政務活動費として支出する額		18,540円

（注）１　領収書等は、この様式に添付してください
２　政務活動に伴う経費とそれ以外の活動に伴う経費との按分が必要な場合は、「按分による支出の場合の記載事項」の欄に、按分の率を記載してください。
３　添付した領収書等の金額のうち、政務活動費として支出する額を記載してください

滋賀県

納入通知書兼領収書

520-0044
滋賀県大津市京町三丁目４番８号

佐口　佳恵　様

切り取らないでお出しください。

発行日	令和 6年 5月21日	発行機関	議会事務局総務課
決裁(払込)番号	R 6 20002 002	出納機関	会計管理局会計課
納付目的	タブレット利用料		
金額	¥1,545円	納期限	令和 6年 6月 5日

上記の金額を納付してください。
歳入徴収者
滋賀県知事
三日月　大造

納付場所	
滋賀県指定収納代理金融機関 その他の収納機関	上記の金額を領収しました。

領収日付印
出(3)納
6. 5. 24
滋賀・県庁

収入印紙不要

（本人保管）　お問い合わせ窓口は、裏面に記載しております。

滋賀県

納入通知書兼領収書

520-0044
滋賀県大津市京町三丁目４番８号

佐口　佳恵　様

切り取らないでお出しください。

発行日	令和 6年 6月21日	発行機関	議会事務局総務課
決裁(払込)番号	R 6 20003 009	出納機関	会計管理局会計課
納付目的	タブレット利用料		
金額	¥1,545円	納期限	令和 6年 7月 8日

上記の金額を納付してください。
歳入徴収者
滋賀県知事
三日月　大造

納付場所	
滋賀県指定収納代理金融機関 その他の収納機関	上記の金額を領収しました。

領収日付印
出(4)納
6. 6. 25
滋賀・県庁

収入印紙不要

（本人保管）　お問い合わせ窓口は、裏面に記載しております。

納入通知書兼領収書

滋賀県

520-0044
滋賀県大津市京町三丁目４番８号

佐口　佳恵　様

切り取らないでお出しください。

発行日	令和 6年 7月24日	発行機関	議会事務局総務課
決議(払込)番号	R 6 20005 009	出納機関	会計管理局会計課
納付目的	タブレット利用料		
金額	¥1,545円	納期限	令和 6年 8月 8日

上記の金額を納付してください。
歳入徴収者
滋賀県知事
三日月　大造

納付場所	
滋賀県指定収納代理金融機関 その他の収納機関	上記の金額を領収しました。

領収日付印
出(31)納
6. 7. 25
滋賀・県庁

収入印紙不要

（本人保管）　お問い合わせ窓口は、裏面に記載しております。

納入通知書兼領収書

滋賀県

520-0044
滋賀県大津市京町三丁目４番８号

佐口　佳恵　様

切り取らないでお出しください。

発行日	令和 6年 8月21日	発行機関	議会事務局総務課
決議(払込)番号	R 6 20006 009	出納機関	会計管理局会計課
納付目的	タブレット利用料		
金額	¥1,545円	納期限	令和 6年 9月 5日

上記の金額を納付してください。
歳入徴収者
滋賀県知事
三日月　大造

納付場所	
滋賀県指定収納代理金融機関 その他の収納機関	上記の金額を領収しました。

領収日付印
出(31)納
6. 8. 23
滋賀・県庁

収入印紙不要

（本人保管）　お問い合わせ窓口は、裏面に記載しております。

納入通知書兼領収書

滋賀県

520-0044
滋賀県大津市京町三丁目４番８号

佐口 佳恵 様

切り取らないでお出しください。

発行日	令和 6年 9月24日	発行機関	議会事務局総務課
決議(払込)番号	R 6 20009 009	出納機関	会計管理局会計課
納付目的	タブレット利用料		
金額	¥1,545円	納期限	令和 6年10月 9日

上記の金額を納付してください。
歳入徴収者
滋賀県知事
三日月 大造

納付場所		領収日付印
滋賀県指定収納代理金融機関 その他の収納機関	上記の金額を領収しました。	出(32)納 6. 9. 25 滋賀・県庁

収入印紙不要

（本人保管） お問い合わせ窓口は、裏面に記載しております。

納入通知書兼領収書

滋賀県

520-0044
滋賀県大津市京町三丁目４番８号

佐口 佳恵 様

切り取らないでお出しください。

発行日	令和 6年10月23日	発行機関	議会事務局総務課
決議(払込)番号	R 6 20010 009	出納機関	会計管理局会計課
納付目的	タブレット利用料		
金額	¥1,545円	納期限	令和 6年11月 7日

上記の金額を納付してください。
歳入徴収者
滋賀県知事
三日月 大造

納付場所		領収日付印
滋賀県指定収納代理金融機関 その他の収納機関	上記の金額を領収しました。	出(31)納 6. 10. 25 滋賀・県庁

収入印紙不要

（本人保管） お問い合わせ窓口は、裏面に記載しております。

滋賀県

納入通知書兼領収書

520-0044
滋賀県大津市京町三丁目４番８号

佐口　佳恵　様

切り取らないでお出しください。

発行日	令和 6年11月25日	発行機関	議会事務局総務課
決裁(払込)番号	R 6 20013 009	出納機関	会計管理局会計課
納付目的	タブレット利用料		
金額	¥1,545円	納期限	令和 6年12月10日

上記の金額を納付してください。
歳入徴収者
滋賀県知事
三日月　大造

納付場所	
滋賀県指定収納代理金融機関 その他の収納機関	上記の金額を領収しました。

領収日付印
出(31)納
6. 11. 25
滋賀・県庁

収入印紙不要

（本人保管）　お問い合わせ窓口は、裏面に記載しております。

滋賀県

納入通知書兼領収書

520-0044
滋賀県大津市京町三丁目４番８号

佐口　佳恵　様

切り取らないでお出しください。

発行日	令和 6年12月23日	発行機関	議会事務局総務課
決裁(払込)番号	R 6 20014 008	出納機関	会計管理局会計課
納付目的	タブレット利用料		
金額	¥1,545円	納期限	令和 7年 1月 7日

上記の金額を納付してください。
歳入徴収者
滋賀県知事
三日月　大造

納付場所	
滋賀県指定収納代理金融機関 その他の収納機関	上記の金額を領収しました。

領収日付印
出(2)納
6. 12. 25
滋賀・県庁

収入印紙不要

（本人保管）　お問い合わせ窓口は、裏面に記載しております。

納入通知書兼領収書

滋賀県

520-0044
滋賀県大津市京町三丁目４番８号

佐口　佳恵　様

切り取らないでお出しください。

発行日	令和 7年 1月23日	発行機関	議会事務局総務課
決裁(払込)番号	R 6 20015 008	出納機関	会計管理局会計課
納付目的	タブレット利用料		
金額	¥1,545円	納期限	令和 7年 2月 7日

上記の金額を納付してください。
歳入徴収者
滋賀県知事
三日月　大造

納付場所	
滋賀県指定収納代理金融機関 その他の収納機関	上記の金額を領収しました。

領収日付印
出(2)納
7. 1. 24
滋賀・県庁

収入印紙不要

（本人保管）お問い合わせ窓口は、裏面に記載しております。

納入通知書兼領収書

滋賀県

520-0044
滋賀県大津市京町三丁目４番８号

佐口　佳恵　様

切り取らないでお出しください。

発行日	令和 7年 2月21日	発行機関	議会事務局総務課
決裁(払込)番号	R 6 20019 008	出納機関	会計管理局会計課
納付目的	タブレット利用料		
金額	¥1,545円	納期限	令和 7年 3月10日

上記の金額を納付してください。
歳入徴収者
滋賀県知事
三日月　大造

納付場所	
滋賀県指定収納代理金融機関 その他の収納機関	上記の金額を領収しました。

領収日付印
出(31)納
7. 2. 25
滋賀・県庁

収入印紙不要

（本人保管）お問い合わせ窓口は、裏面に記載しております。

滋賀県

納入通知書兼領収書

520-0044
滋賀県大津市京町三丁目４番８号

佐口　佳恵　様

切り取らないでお出しください。

発行日	令和 7年 3月24日	発行機関	議会事務局総務課
決議(払込)番号	R 6 20020 008	出納機関	会計管理局会計課
納付目的	タブレット利用料		
金額	¥1,545円	納期限	令和 7年 4月 8日

上記の金額を納付してください。
歳入徴収者
滋賀県知事
三日月　大造

納付場所	
滋賀県指定収納代理金融機関 その他の収納機関	上記の金額を領収しました。

領収日付印
出(6)納
7. 3. 25
滋賀・県庁

収入印紙不要

（本人保管）　お問い合わせ窓口は、裏面に記載しております。

（参考様式１）

領収書等の添付様式

使途項目	調査研究費・研修費・広聴広報費・要請陳情等活動費・会議費・資料作成費・資料購入費・事務所費・事務費・人件費
整理番号	6

領収書その他の証拠書類の添付欄

別紙のとおり

事業名、使途および内容等

ワイヤレスホン　3,480円

按分による支出の場合の記載事項	按分の率	10/10
政務活動費として支出する額	3,480 円	

（注）１　領収書等は、この様式に添付してください。
２　政務活動に伴う経費とそれ以外の活動に伴う経費との按分が必要な場合は、「按分による支出の場合の記載事項」の欄に、按分の率を記載してください。
３　添付した領収書等の金額のうち、政務活動費として支出する額を記載してください。

amazon.co.jp

5

注文番号249-1270016-7792658の領収書

このページを印刷してご利用ください。

発行日：2025年4月11日
注文日：2024年5月26日
Amazon.co.jp 注文番号：249-1270016-7792658
ご請求額：¥3,480

様

2024年5月26日に発送済み

注文商品	価格
1点 JVCケンウッド JVC HA-A5T-A ワイヤレスイヤホン Bluetooth 小型 軽量 最大15時間再生 Bluetooth Ver5.1対応 ブルー 販売：アマゾンジャパン合同会社 コンディション：新品	¥3,480

お届け先住所：
佐口佳恵
520-0044
滋賀県 大津市京町３−４−８−１Ｆ

配送方法：
当日お急ぎ便

支払い情報

支払い方法：
[redacted]下4桁[redacted]

請求先住所：
佐口佳恵
520-0044
滋賀県 大津市京町３−４−８−１Ｆ

クレジットカードへの請求

商品の小計：	¥3,480
配送料・手数料：	¥0
注文合計：	¥3,480
ご請求額：	¥3,480
[redacted]下4けたが[redacted]：2024年5月26日：	¥3,480

注文の状況を確認するには、注文内容をご覧ください。

利用規約 | プライバシー規約 ©1996-2020, Amazon.com, Inc. and its affiliates

トップへ戻る

日本語 日本 ヘルプ・サポート

利用規約 | プライバシー規約 | パーソナライズド広告規約 | 各種規約 | 特定商取引法に基づく表示
© 1996-2025, Amazon.com, Inc. またはその関連会社

（参考様式１）

領収書等の添付様式

使途項目	調査研究費・研修費・広聴広報費・要請陳情等活動費・会議費・資料作成費・資料購入費・事務所費・事務費・人件費
整理番号	6

領収書その他の証拠書類の添付欄

別紙のとおり

事業名、使途および内容等

プロジェクター　30,999円、プロジェクタースクリーン17,440円、スピーカー6,990円

按分による支出の場合の記載事項	按分の率	10/10
政務活動費として支出する額	55,429 円	

（注）１　領収書等は、この様式に添付してください。
２　政務活動に伴う経費とそれ以外の活動に伴う経費との按分が必要な場合は、「按分による支出の場合の記載事項」の欄に、按分の率を記載してください。
３　添付した領収書等の金額のうち、政務活動費として支出する額を記載してください。

amazon.co.jp

6

注文番号249-8596832-9853436の領収書

このページを印刷してご利用ください。

発行日： 2025年4月11日
注文日： 2024年6月4日
Amazon.co.jp 注文番号： 249-8596832-9853436
ご請求額： ¥47,429

_____様

2024年6月4日に発送済み

注文商品	価格
1点 *Anker Soundcore 3 Bluetooth スピーカー/IPX7 防水/チタニウムドライバー/デュアルパッシブラジエーター/BassUpテクノロジー/アプリ対応/イコライザー設定/USB-C接続/ 24時間連続再生/ PartyCast機能/お風呂で使用可能/プレゼントやギフトに最適/ネイビー*	¥6,990
販売： AnkerDirect (出品者のプロフィール)	
コンディション： 新品	
正規販売店のAnkerDirectのみが18ヶ月保証の対象です。また、Anker会員限定で最大24ヶ月保証となります。それ以外の場合、保証対象外となりますのでご注意ください。	
1点 *【Android TV搭載&全自動】プロジェクター 家庭用 高輝度760ANSI/4Kサポート，FunFlix A1 ホームプロジェクター【自動フォーカス、自動台形補正、自動障害物回避、自動自動スクリーン調整】プロジェクターWiFi Bluetooth 天井投影 50%ズーム 2*Hi-Fiスピーカー内蔵 防塵 静音 天井吊り/三脚対応iOS/Android/PC/PS4/USB/HDMIなど*	¥30,999
販売： FunFlix Tech (出品者のプロフィール)	
コンディション： 新品	

お届け先住所：
佐口佳恵
520-0044
滋賀県 大津市京町３−４−８−１Ｆ

配送方法：
お急ぎ便

2024年6月4日に発送済み

注文商品	価格
1点 *プロジェクター スクリーン、引き上げ式、スクリーン プロジェクター用、自立式 携帯型スクリーン、100インチ 4:3、4K対応、超短焦点投影が可能、軽量でコンパクト、保管と持ち運びが簡単、家庭用シアター、オフィス、学校、屋内・屋外での映画鑑賞に最適。*	¥17,440
販売： Excellmage Works (出品者のプロフィール)	
コンディション： 新品	

お届け先住所：
佐口佳恵
520-0044
滋賀県 大津市京町３−４−８−１Ｆ

配送方法：
お急ぎ便

支払い情報

支払い方法：
[redacted]下4桁[redacted]

請求先住所：

商品の小計：	¥55,429
配送料・手数料：	¥0
注文合計：	¥55,429

2025/04/11 14:03

佐口佳恵
520-0044
滋賀県 大津市京町３−４−８−１Ｆ
クレジットカードへの請求

割引：	-￥8,000
ご請求額：	￥47,429
[redacted](下4けたが[redacted]：2024年6月4日:	￥29,989
[redacted](下4けたが[redacted]：2024年6月4日:	￥17,440

注文の状況を確認するには、注文内容をご覧ください。

利用規約 | プライバシー規約 ©1996-2020, Amazon.com, Inc. and its affiliates

トップへ戻る

日本語　日本　ヘルプ・サポート

利用規約 | プライバシー規約 | パーソナライズド広告規約 | 各種規約 | 特定商取引法に基づく表示
© 1996-2025, Amazon.com, Inc. またはその関連会社

（参考様式１）

領収書等の添付様式

使途項目	調査研究費・研修費・広聴広報費・要請陳情等活動費・会議費・資料作成費・資料購入費・事務所費・事務費・人件費
整理番号	7

領収書その他の証拠書類の添付欄

別紙のとおり

事業名、使途および内容等
モバイルバッテリー　5,599円

按分による支出の場合の記載事項	按分の率	10/10
政務活動費として支出する額	5,599 円	

（注）1　領収書等は、この様式に添付してください。
2　政務活動に伴う経費とそれ以外の活動に伴う経費との按分が必要な場合は、「按分による支出の場合の記載事項」の欄に、按分の率を記載してください。
3　添付した領収書等の金額のうち、政務活動費として支出する額を記載してください。

amazon.co.jp

7

注文番号249-4769730-4590206の領収書

このページを印刷してご利用ください。

発行日： 2025年4月11日
注文日： 2024年8月15日
Amazon.co.jp 注文番号： 249-4769730-4590206
ご請求額： ¥5,599

_____ 様

2024年8月16日に発送済み

注文商品	価格
1点 モバイルバッテリー PD対応 30000mAh 100W高速充電 3台同時充電可能 ノートパソコン充電可能 QC3.0 USB出力 Type-C出力/入力 3ポート LED残量表示 ポータブル電源 スマホ充電器 携帯充電器 パワーバンク 【PSE認証済】 iPhone iPad Android 各種対応 販売： 青山(株) (出品者のプロフィール)	¥5,599

コンディション： 新品

お届け先住所：
佐口佳恵
520-0044
滋賀県 大津市京町３−４−８−１Ｆ

配送方法：
お急ぎ便

支払い情報

支払い方法：
[redacted]下4桁 [redacted]

請求先住所：
佐口佳恵
520-0044
滋賀県 大津市京町３−４−８−１Ｆ

クレジットカードへの請求 [redacted](下4けたが[redacted]) : 2024年8月16日:

商品の小計：	¥5,599
配送料・手数料：	¥0
注文合計：	¥5,599
ご請求額：	¥5,599
[redacted](下4けたが[redacted]) : 2024年8月16日:	¥5,599

注文の状況を確認するには、注文内容をご覧ください。

利用規約 | プライバシー規約 ©1996-2020, Amazon.com, Inc. and its affiliates

トップへ戻る

日本語 日本 ヘルプ・サポート

利用規約 | プライバシー規約 | パーソナライズド広告規約 | 各種規約 | 特定商取引法に基づく表示
© 1996-2025, Amazon.com, Inc. またはその関連会社

（別紙）

支出内訳書

経　　費	調査研究費・研修費・広聴広報費・要請陳情等活動費・会議費・資料作成費・資料購入費・事務所費・事務費・人件費

整理番号	支出年月日	支出金額	摘要
1	R6.4.29	47,465円	事務所賃料・振込手数料の２分の１
2	R6.5.24	47,465円	事務所賃料・振込手数料の２分の１
3	R6.6.26	47,465円	事務所賃料・振込手数料の２分の１
4	R6.7.27	47,465円	事務所賃料・振込手数料の２分の１
5	R6.8.30	47,465円	事務所賃料・振込手数料の２分の１
6	R6.9.26	47,465円	事務所賃料・振込手数料の２分の１
7	R6.10.28	47,465円	事務所賃料・振込手数料の２分の１
8	R6.11.26	47,465円	事務所賃料・振込手数料の２分の１
9	R6.12.26	47,465円	事務所賃料・振込手数料の２分の１
10	R7.1.27	47,465円	事務所賃料・振込手数料の２分の１
11	R7.2.25	47,465円	事務所賃料・振込手数料の２分の１
12	R7.3.25	47,465円	事務所賃料・振込手数料の２分の１
13	R6.5.20	1,051円	光熱水費（水道）の２分の１
14	R6.6.18	1,051円	光熱水費（水道）の２分の１
15	R6.7.17	1,051円	光熱水費（水道）の２分の１
16	R6.8.19	1,053円	光熱水費（水道）の２分の１
17	R6.9.18	1,051円	光熱水費（水道）の２分の１
18	R6.10.17	1,051円	光熱水費（水道）の２分の１
19	R6.11.19	1,051円	光熱水費（水道）の２分の１
20	R6.12.17	1,051円	光熱水費（水道）の２分の１
21	R7.1.22	1,051円	光熱水費（水道）の２分の１
計		579,041円	

（注）1　支出内訳書は、経費の種類ごとに作成してください。
2　経費ごとの合計額と収支報告書の当該使途項目の支出額と一致するようにして下さい。
3　整理番号の欄は、領収書等の添付様式（参考様式１）の整理番号と同じ番号として下さい。
4　証拠書類が「支払証明書」（参考様式２）の支出にあたっては、整理番号欄は「－」としてください。
5　支出金額欄で、按分等により領収書等の額面の金額と政務活動費充当額が異なる場合は、政務活動費充当額を記入してください。

（別紙）

支出内訳書

経　費	調査研究費・研修費・広聴広報費・要請陳情等活動費・会議費・資料作成費・資料購入費・事務所費・事務費・人件費

整理番号	支出年月日	支出金額	摘要
22	R7. 2. 19	1,860円	光熱水費（大津市企業局）の２分の１
23	R7. 3. 18	1,400円	光熱水費（大津市企業局）の２分の１
24	R6. 4. 26	720円	光熱水費（電気料金）の２分の１
25	R6. 5. 30	727円	光熱水費（電気料金）の２分の１
26	R6. 6. 28	803円	光熱水費（電気料金）の２分の１
27	R6. 7. 29	813円	光熱水費（電気料金）の２分の１
28	R6. 8. 30	935円	光熱水費（電気料金）の２分の１
29	R6. 10. 1	837円	光熱水費（電気料金）の２分の１
30	R6. 10. 29	765円	光熱水費（電気料金）の２分の１
31	R6. 11. 29	829円	光熱水費（電気料金）の２分の１
32	R6. 12. 27	1,095円	光熱水費（電気料金）の２分の１
33	R7. 1. 31	1,435円	光熱水費（電気料金）の２分の１
34	R7. 3. 3	1,443円	光熱水費（電気料金）の２分の１
計		13,652円	

（注）1　支出内訳書は、経費の種類ごとに作成してください。
2　経費ごとの合計額と収支報告書の当該使途項目の支出額と一致するようにして下さい。
3　整理番号の欄は、領収書等の添付様式（参考様式１）の整理番号と同じ番号として下さい。
4　証拠書類が「支払証明書」（参考様式２）の支出にあたっては、整理番号欄は「－」としてください。
5　支出金額欄で、按分等により領収書等の額面の金額と政務活動費充当額が異なる場合は、政務活動費充当額を記入してください。

（参考様式１）

領収書等の添付様式

使途項目	調査研究費・研修費・広聴広報費・要請陳情等活動費・会議費・資料作成費・資料購入費・事務所費・事務費・人件費
整理番号	1～34

領収書その他の証拠書類の添付欄

別冊通帳の写しのとおり

事業名、使途および内容等	
事務所賃料・振込手数料の1/2	47,465円×12ヵ月＝569,580円
光熱水費（水道→水道・ガス）	11ヵ月分 12,711円
電気料金	11ヵ月分 10,402円
按分による支出の場合の記載事項	按分の率 1/2
政務活動費として支出する額	592,693 円

（注）1　領収書等は、この様式に添付してください。
2　政務活動に伴う経費とそれ以外の活動に伴う経費との按分が必要な場合は、「按分による支出の場合の記載事項」の欄に、按分の率を記載してください。
3　添付した領収書等の金額のうち、政務活動費として支出する額を記載してください。

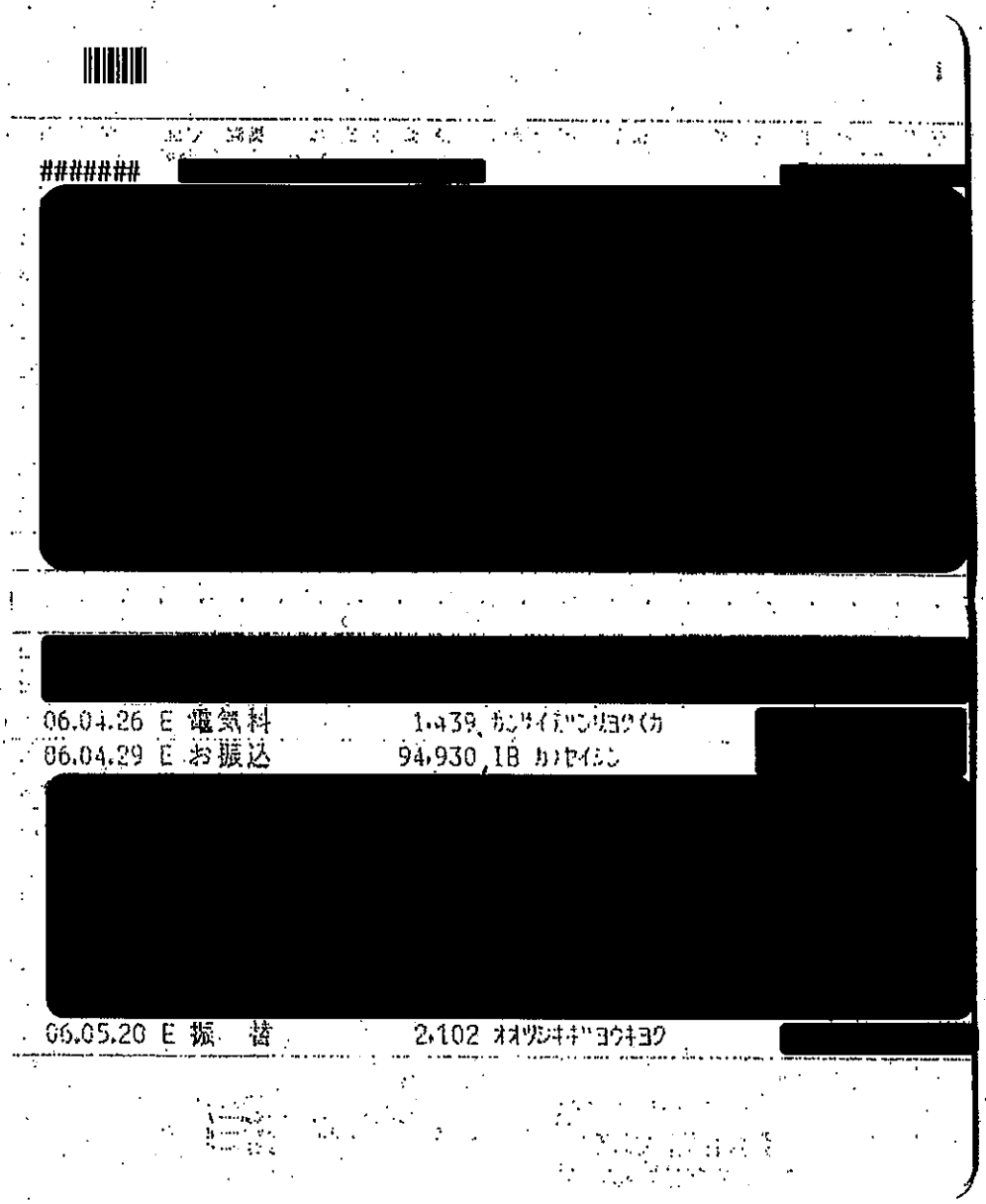

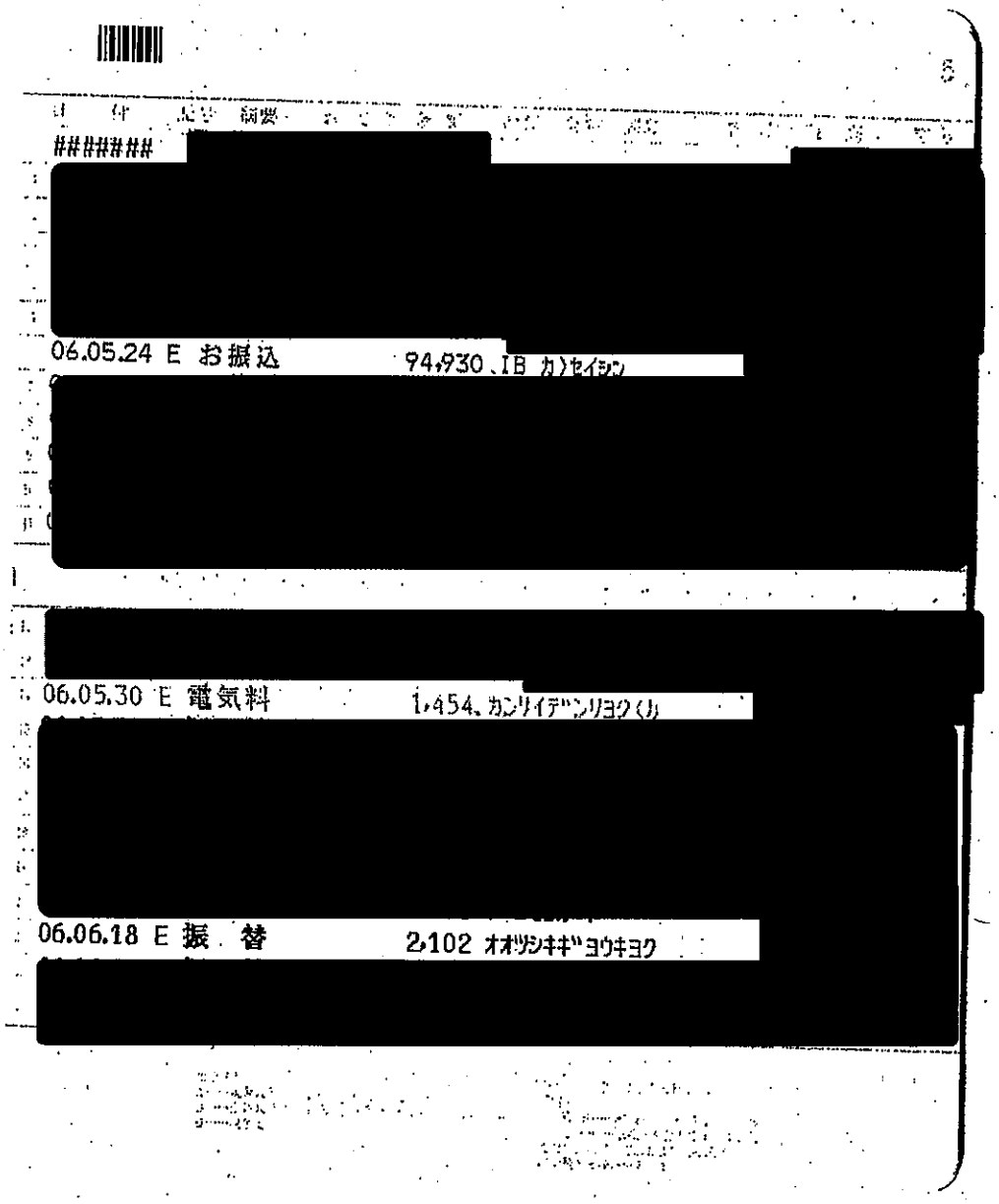

#######

06.05.24 E お振込 94,930 IB カ)セイシン

06.05.30 E 電気料 1,454 カンリイデンリヨク(リ

06.06.18 E 振 替 2,102 オオツシキキ'ヨウキヨク

日付	摘要	支払金額	預金	残高	内容
#######	[redacted]				
[redacted]					
06.06.26	E お振込	94,930	IB	カ)セイシン	[redacted]
[redacted]					
06.06.28	E 電気料	1,605		カンサイデンリヨク(カ	[redacted]
[redacted]					
[redacted]					
06.07.17	E 振　替	2,102		オオツシキギヨウキヨク	[redacted]
[redacted]					
06.07.27	E お振込	94,930	IB	カ)セイシン	[redacted]
06.07.29	E 電気料	1,625		カンサイデンリヨク(カ	[redacted]
[redacted]					

#######	[redacted]		
06.08.19	E 振　替	2,107	オオツシキキﾞヨウキヨク
[redacted]			
06.08.30	E 電気料	1,870	カンサイデﾝﾘﾖｸ(カ
06.08.30	E お振込	94,930	IB カ)セイシン
[redacted]			

[redacted]			
06.09.18	E 振　替	2,102	オオツシキキﾞヨウキヨク
[redacted]			
06.09.26	E お振込	94,930	IB カ)セイシン

日付	記号	摘要	お支払金額	お預り金額	残高	取引機番	摘要
########		[redacted]					
06.10.01	E	電気料	1,673	カンサイデンリヨク(カ			
		[redacted]					
06.10.17	E	振　替	2,102	オオツシキキンヨウキヨク			
		[redacted]					
		[redacted]					
06.10.28	E	お振込	94,930	IB カ)セイシン			
		[redacted]					
06.10.29	E	電気料	1,530	カンサイデンリヨク(カ			
		[redacted]					
		[redacted]					

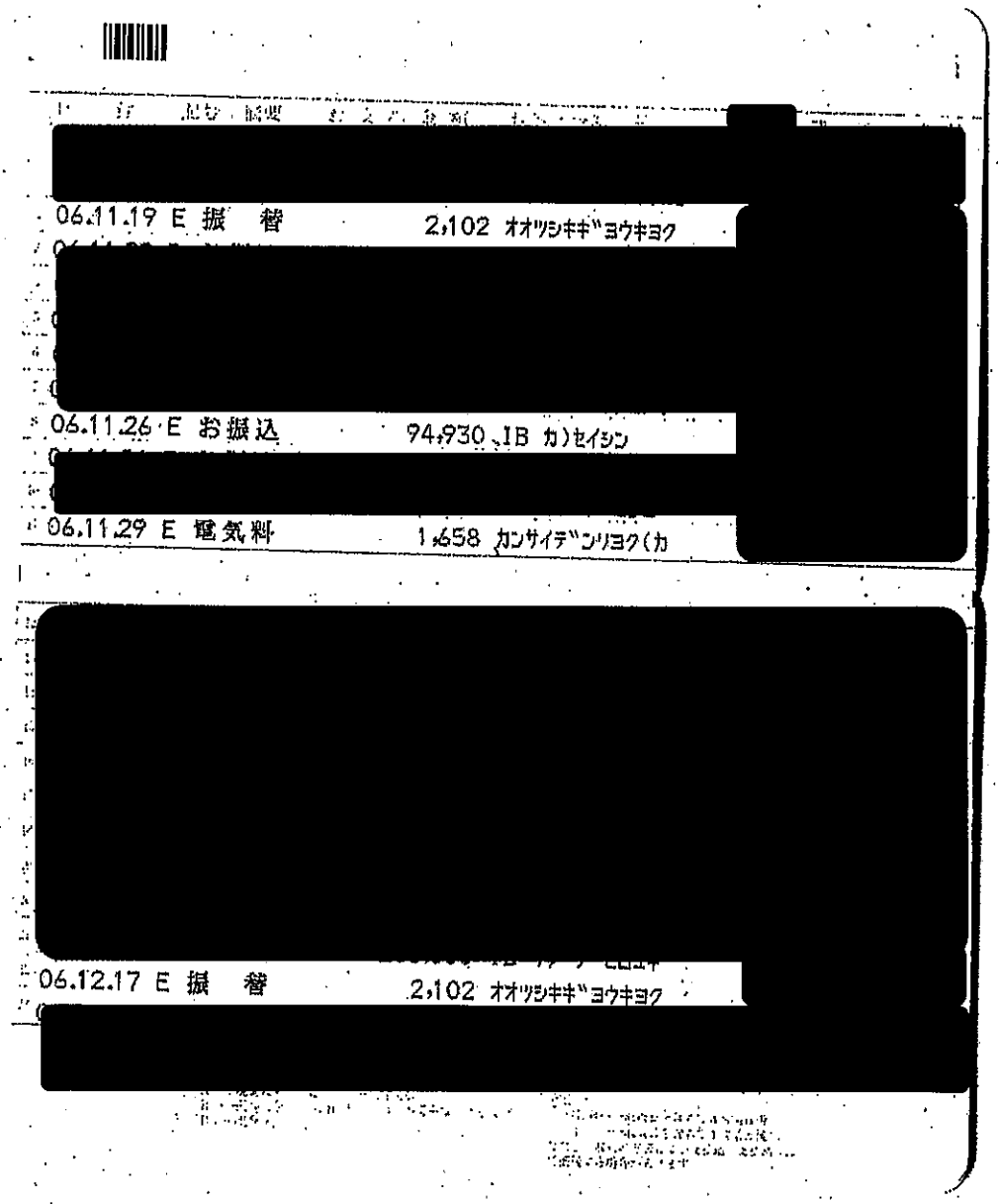
06.11.19 E 振　替　2,102 オオツシキキ"ヨウキヨク
06.11.26 E お振込　94,930 IB カ)セイシン
06.11.29 E 電気料　1,658 カンサイデンリヨク(カ
06.12.17 E 振　替　2,102 オオツシキキ"ヨウキヨク

日付	摘要	お支払金額	お預り金額	差引残高	備考
#######	[redacted]				
06.12.26	E お振込	94,930.		IB カ)セイシン	
06.12.27	E 電気料	2,189		カンサイデンリヨク(カ	
07.01.22	E 振　替	2,102		オオツシキキ゛ヨウキヨク	[redacted]

日付	記号 摘要	お支払金額(円)	お預り金額(利息)(円)	差引残高(円)	符号
########	[redacted]				
4 06.12.26	E お振込	94,930	IB カ)セイシン		
6 06.12.27	E 電気料	2,189	カンサイデンリヨク(カ		
12 07.01.22	E 振 替	2,102	オオツシキキ"ヨウキヨク		
19 07.01.27	E お振込	94,930	IB カ)セイシン		
21 07.01.31	E 電気料	2,870	カンサイデンリヨク(カ		

記号説明
A……現金入金　E……振替支払
B……振替入金　G, H, I…手形、小切手による入金
D……現金支払

手形、小切手による入金についてお戻しができる予定の日
G, H……取扱日を含めて3営業日後
I ……取扱日を含めて4営業日後
ただし、取立の方法および支払地、支払期日によって前後する場合があります。

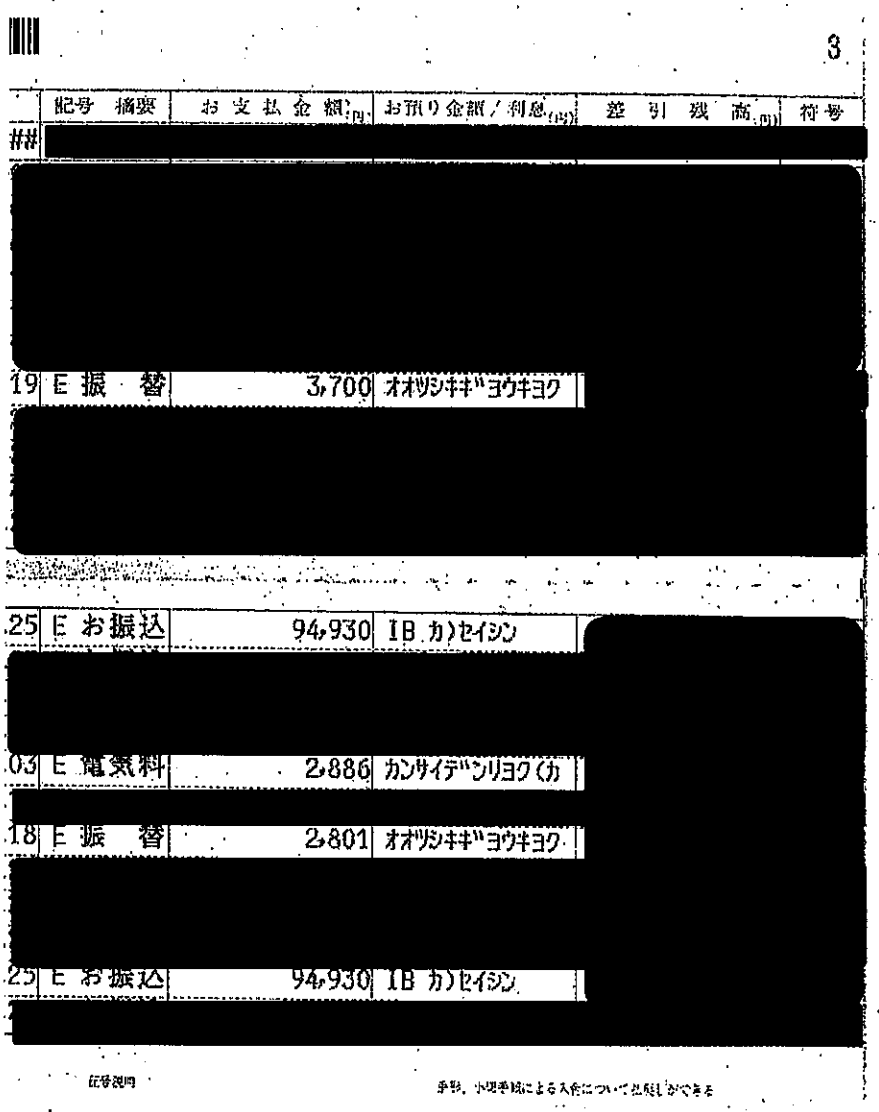

3

	記号	摘要	お支払金額(円)	お預り金額／利息(円)	差引残高(円)	符号
##	[redacted]					
[redacted]						
19	E	振　替	3,700	オオツシキキﾞヨウキヨク		
[redacted]						
25	E	お振込	94,930	IB カ)セイシン		
[redacted]						
03	E	電気料	2,886	カンサイデﾝリヨク(カ		
[redacted]						
18	E	振　替	2,801	オオツシキキﾞヨウキヨク		
[redacted]						
25	E	お振込	94,930	IB カ)セイシン		
[redacted]						

記号説明

手形、小切手による入金については出金しができる

日　付	記号　摘要	お支払金額(円)	お預り金額／利息(円)	差引残高(円)	符号
########	[redacted]				
3 07.04.01	E 電気料	2,343	カンサイデンリヨク(カ		
[redacted]					
13 07.04.16	E 振　替	2,796	オオツシキガイヨウキヨク		
[redacted]					
17 07.04.30	E 電気料	2,197	カンサイデンリヨク(カ		
18 07.04.30	E お振込	94,930	IB カ)セイシン		
[redacted]					

記号説明：
A……現金入金　E……振替支払
B……振替入金　G, H, I…手形、小切手による入金
D……現金支払

手形、小切手による入金についてお照しができる予定日
G, H……取扱日を含めて3営業日後
I ……取扱日を含めて4営業日後
なお、取立の方法および支払店、支払時間により相違する場合があります