様式第８号（第５条関係）

令和7年4月15日

滋賀県議会議長　様

氏　名　中村　啓子

令和　6　年度政務活動費に係る収支報告について

滋賀県政務活動費の交付に関する条例第10条第１項（第３項）に基づき、別紙のとおり令和　6　年度政務活動費収支報告書を提出します。

別紙1

令和　6　年度政務活動費収支報告書

氏　名　　中沢（中村）啓子

1 収　入

政務活動費　　2,400,428　円　（利息　428　円含む）

2 支　出

（単位：円）

経　費	支出額	備　考
調査研究費	66,896円	
研修費	120,000円	
広聴広報費	1,915,340円	
要請陳情等活動費	円	
会議費	16,720円	
資料作成費	円	
資料購入費	218,073円	
事務所費	196,260円	
事務費	182,257円	
人件費	円	
合　計	2,704,536円	

3 残　余

0　円

（参考様式４）

会 計 帳 簿

収 入 内 訳	
交付金計	2,400,000 円
利　息	428 円
合　計	2,400,428 円

支 出 内 訳	
調査研究費	55,896 円
研修費	120,000 円
広聴広報費	1,915,340円
要請陳情等 活　動　費	0 円
会議費	16,720 円
資料作成費	0 円
資料購入費	218,073 円
事務所費	196,250 円
事務費	182,257円
人件費	0 円
合　計	2,709,536 円

残　余	0 円

（別紙）

支出内訳簿

経　費	（調査研究費）・研修費・広聴広報費・要請陳情等活動費・会議費・資料作成費・資料購入費・事務所費・事務費・人件費

整理番号	支出年月日	支出金額	摘要
調研-1	R6.5.5	37,260円	ICT議連視察　令和6年5/16～17 交通費
調研-2	R6.5.27	9,500円	ICT議連視察　令和6年5/16～17 5/16宿泊代
調研-3	R6.6.5	9,136円	ICT議連視察　令和6年5/16～17 視察代・タクシー（高速料金含）
計		55,896円	

（注）1　支出内訳簿は、経費の種類ごとに作成してください。
2　使途項目ごとの合計額と収支報告書の当該使途項目の支出額と一致するようにして下さい。
3　整理番号の欄は、領収書等の添付様式（参考様式1）の整理番号と同じ番号として下さい。
4　証拠書類が「支払証明書」（参考様式2）の支出にあたっては、整理番号欄は「－」としてください。
5　支出金額欄で、按分等により領収書等の額面の金額と政務活動費充当額が異なる場合は、政務活動費充当額を記入してください。

領収書等の添付様式

経　　費	調査研究費・研修費・広聴広報費・要請陳情等活動費・会議費・資料作成費・資料購入費・事務所費・事務費・人件費
整理番号	調研－1

領収書その他の証拠書類の添付欄

領　収　書

Receipt　　様

領収年月日　2024.-5.-5　登録番号：T1120001059675

金　額　￥37,260（消費税等込み）　税10%

〔クレジット扱い〕

購入商品　JR乗車券類

（20044　6枚）

西日本旅客鉄道株式会社

石山駅Ｆ１発行　30045-02

印紙税申告納付につき大淀税務署承認済

事業名、使途および内容等

ICT議連視察　令和6年5/16~17　交通費

按分による支出の場合の記載事項	按分の率	100%
政務活動費として支出する額	37,260 円	

（注）1　領収書等は、この様式に添付してください。

2　政務活動に伴う経費とそれ以外の活動に伴う経費との按分が必要な場合は、「按分による支出の場合の

3　添付した領収書等の金額のうち、政務活動費として支出する額を記載してください。

領収書等の添付様式

経　費	調査研究費・研修費・広聴広報費・要請陳情等活動費・会議費・資料作成費・資料購入費・事務所費・事務費・人件費
整理番号	調研－2

領収書その他の証拠書類の添付欄

領　収　書

No.

中沢啓子　様

金額					79500

印紙

但　5/16 宿泊代として

上記金額正に領収致しました

令和 6 年 5 月 27 日　税別 8636円

10%消費税 864円

領収金内訳			
	現　金		¥
	小切手	枚	¥
	振　込		¥
	手　形	通	¥
			¥

海外旅行/国内旅行
滋賀県知事登録第3-10[redacted]協会正会員
武田[redacted]会社
TAKED[redacted]O.,LTD.
本　社　〒525-002[redacted]目6番18号
TEL 077-[redacted]665-0219
湖南支店　〒520-324[redacted]丁目7番8号
TEL 0748-74-1204　FAX 0748-74-2858

取扱者印 [redacted]

登録番号 T5-1600-0101-2957

事業名、使途および内容等

ICT議連視察　令和6年5/16～17　5/16宿泊代

按分による支出の場合の記載事項	按分の率
政務活動費として支出する額	9,500 円

(注) 1　領収書等は、この様式に添付してください。
2　政務活動に伴う経費とそれ以外の活動に伴う経費との按分が必要な場合は、「按分による支出の場合の
3　添付した領収書等の金額のうち、政務活動費として支出する額を記載してください。

（平成28年３月７日付滋議第88号通知様式）

活動報告書（県外）

日程	令和６年　５月　１６日　～　令和６年　５月　１７日
訪問先	令和６年５月１６日 アクセンチュア・イノベーションセンター福島 令和６年５月１７日 西会津町
目的・内容	アクセンチュア・イノベーションセンター デジタルと活用して地方が書ける課題を解決し、豊かな暮らしの実現や地域活性するために、滋賀県ICT推進議員連盟で、スマートシティ会津若松の取り組み調査を行い、地域DXプロジェクトや会津コインについて、お話を伺い意見交換した。 西会津町 デジタルと活用して地方が書ける課題を解決し、豊かな暮らしの実現や地域活性するために、自治体におけるDXについて伺い意見交換した。

領収書等の添付様式

経　費	調査研究費・研修費・広聴広報費・要請陳情等活動費・会議費・資料作成費・資料購入費・事務所費・事務費・人件費
整理番号	研修 － 1

領収書その他の証拠書類の添付欄

17	D 6- 4-23	10,000 SMBC(リンリホウシ)	[redacted]
4	D 6- 5-23	10,000 SMBC(リンリホウシ)	[redacted]
12	D 6- 6-24	10,000 SMBC(リンリホウシ)	[redacted]
23	D 6- 7-23	10,000 SMBC(リンリホウシ)	[redacted]
12	D 6- 8-23	10,000 SMBC(リンリホウシ)	[redacted]
21	D 6- 9-24	10,000 SMBC(リンリホウシ)	[redacted]
6	D 6-10-23	10,000 SMBC(リンリホウシ)	[redacted]
28	D 6-11-25	10,000 SMBC(リンリホウシ)	[redacted]
9	D 6-12-23	10,000 SMBC(リンリホウシ)	[redacted]
3	D 7- 1-23	10,000 SMBC(リンリホウシ)	[redacted]
3	D 7- 2-25	10,000 SMBC(リンリホウシ)	[redacted]
2	D 7- 3-24	10,000 SMBC(リンリホウシ)	[redacted]

事業名、使途および内容等

倫理法人会（４月～３月）

按分による支出の場合の記載事項	按分の率　１００％
政務活動費として支出する額	120,000 円

(注) 1　領収書等は、この様式に添付してください。
2　政務活動に伴う経費とそれ以外の活動に伴う経費との按分が必要な場合は、「按分による支出の場合の
3　添付した領収書等の金額のうち、政務活動費として支出する額を記載してください。

（別紙）

支出内訳簿

経　　費	調査研究費・研修費・(広聴広報費)・要請陳情等活動費・会議費・資料作成費・資料購入費・事務所費・事務費・人件費

整理番号	支出年月日	支出金額	摘要
広-1	R6.12.26	120,000円	ホームページ年間管理費
広-2	R7.2.5	32,208円	印刷代として
広-3	R7.2.7	557,260円	広報紙（県政報告Vol.７８）の発行
広-4	R7.2.17	22,752円	県政報告郵送代
広-5	R7.2.17	96,000円	県政報告郵送代
広-6	R7.2.17	65,472円	県政報告郵送代
広-7	R7.2.17	96,000円	県政報告郵送代
広-8	R7.2.17	38,784円	県政報告郵送代
広-9	R7.2.17	82,560円	県政報告郵送代
広-10	R7.2.17	62,304円	県政報告郵送代
広-11	R7.2.17	96,000円	県政報告郵送代
広-12	R7.3.20	30,000円	県政報告会の録画と動画制作費として
広-13	R7.3.25	220,000円	動画作成代と県政報告会の機器貸出代
広-14	R7.3.31	396,000円	ショート動画作成（１２回）
計		1,915,340円	

（注）1　支出整理簿は、経費の種類ごとに作成してください。
2　経費ごとの合計額と収支報告書の当該使途項目の支出額と一致するようにして下さい。
3　整理番号の欄は、領収書等の添付様式（参考様式１）の整理番号と同じ番号として下さい。
4　証拠書類が「支払証明書」（参考様式２）の支出にあたっては、整理番号欄は「－」としてください。
5　支出金額欄で、按分等により領収書等の額面の金額と政務活動費充当額が異なる場合は、政務活動費充当額を記入してください。

領収書等の添付様式

経　費	調査研究費・研修費・広聴広報費・要請陳情等活動費・会議費・資料作成費・資料購入費・事務所費・事務費・人件費
整理番号	広 － 1

領収書その他の証拠書類の添付欄

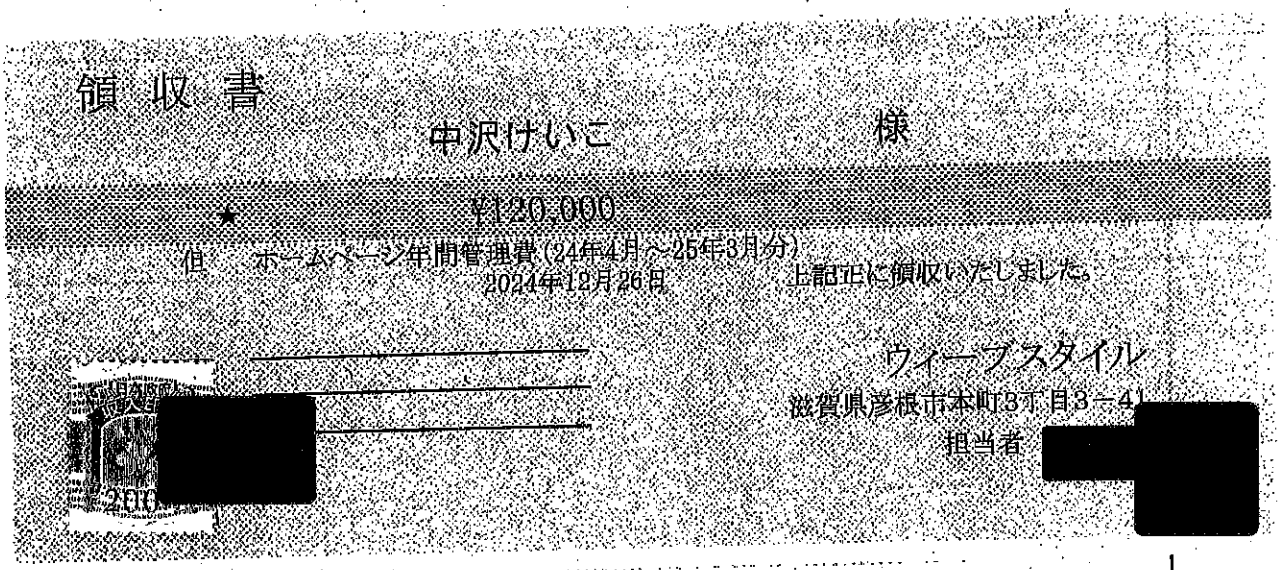

領収書

申沢けいこ　様

★　¥120,000

但　ホームページ年間管理費（24年4月～25年3月分）
2024年12月26日

上記正に領収いたしました。

ウィーブスタイル
滋賀県彦根市本町3丁目3－4
担当者 [redacted]

収入印紙 200

事業名、使途および内容等
ホームページ年間（R６年４月～R７年３月）管理費

按分による支出の場合の記載事項	按分の率　１００
政務活動費として支出する額	120,000…円

（注）1　領収書等は、この様式に添付してください。
2　政務活動に伴う経費とそれ以外の活動に伴う経費との按分が必要な場合は、「按分による支出の場合の
3　添付した領収書等の金額のうち、政務活動費として支出する額を記載してください。

領収書等の添付様式

経　　費	調査研究費・研修費・広聴広報費・要請陳情等活動費・会議費・資料作成費・資料購入費・事務所費・事務費・人件費
整理番号	広 － 2

領収書その他の証拠書類の添付欄

事業名、使途および内容等

挨拶文の印刷代

按分による支出の場合の記載事項	按分の率　　１００
政務活動費として支出する額	32,208　円

（注）1　領収書等は、この様式に添付してください。
2　政務活動に伴う経費とそれ以外の活動に伴う経費との按分が必要な場合は、「按分による支出の場合の
3　添付した領収書等の金額のうち、政務活動費として支出する額を記載してください。

領収書

中沢　啓子 様

取引年月日：2025年02月05日(水)

領収書番号：R-250203628562

下記正に領収いたしました。

ラクスル株式会社 [redacted]

合計金額 （税込）　32,208円

10%対象　32,208円（内消費税: 2,928円）

〒106-0041 東京都港区麻布台1-3-1 麻布台ヒルズ 森JPタワー19F

登録番号：T9010401089631

注文番号	商品	数量	金額	備考
250203628562-01	チラシ・フライヤー / A4 / 片面カラー / 普通紙(上質) / 薄手：70kg / 折り加工: 巻き3つ折り	6,000部	28,980円	出荷予定日: 2025年2月5日 2025県政報告挨拶

「*」は軽減税率対象であることを示します。

注文内容	商品合計: 28,980円 領収書郵送: 300円
小計（税抜）	29,280円
合計金額（税込）	32,208円

お支払い方法: クレジットカード

お客さまへ（必ずご確認ください）

本書面についてご不明点などございましたらお問合せフォーム（https://raksul.com/contact/）からご連絡ください。

いつも温かいご支援をいただき、ありがとうございます。
今年はいよいよ「わたSHIGA輝く国スポ・障スポ大会」、第79回国民スポーツ大会・第24回全国障害者スポーツ大会（旧国体）が、44年ぶりに滋賀で開催されます。

多くの選手や関係者の方々が滋賀を訪れるこの機会に、皆さんと一緒に、挨拶で、応援で、一輪の花で、一枚の絵画や写真で、地域のとっておきの情報で、お迎えしませんか。「滋賀に来て楽しかった、また来たい」と思ってもらえるような、“おもてなしの滋賀”を、皆さんとともに創り上げたいと願っています。

今回の滋賀大会では、「する、見る、支える」スポーツをテーマに掲げています。スポーツをして楽しむ、スポーツを観戦し応援して楽しむ、イベント会場に足を運んだり、ボランティア活動に参加してスポーツを支えるなど、大会をきっかけに、それぞれの形でスポーツを楽しみ、交流する滋賀になることを願っています。

「この子らを世の光に」と語った糸賀一雄さんを生んだ滋賀だからこそ、障がいのある人もない人もスポーツを楽しみ、「する、見る、支える」ノーマライゼーションの滋賀を実現したい。また、がんばる人、挑戦する人を応援し、互いの失敗も受け入れ、弱みを見せながら支え合える滋賀を目指すことも、「わたSHIGA輝く国スポ・障スポ大会」のレガシーとなると考えています。

未来に希望の持てる滋賀、誰もがいきいきと暮らせる滋賀を目指して、これからも尽力してまいります。今後ともよろしくお願い申し上げます。

令和７年２月吉日

中沢けいこ県政報告会

日時：3月9日(日)14:00～15:30

場所：彦根勤労福祉会館たろほん

（彦根市大東町4-28）

心よりお待ちしています



滋賀県議会議員
中沢けいこ

※　大変申し訳ありませんが、ご連絡いただいた方の住所やお名前等のデータの変更がされていない可能性があります。
お手数ですが、間違いや変更等０７４９－２６－６３００までご連絡を頂けると助かります。よろしくお願いいたします。

領収書等の添付様式

経　費	調査研究費・研修費・広聴広報費・要請陳情等活動費・会議費・資料作成費・資料購入費・事務所費・事務費・人件費
整理番号	広 － 3.

領収書その他の証拠書類の添付欄

領　収　書　　№ 015386

2025年 2月 7日

中沢けいこ　様

		¥	5	5	7	2	6	0

上記の通り領収いたしました

但し　活動報告B4-Vol.76代金

内訳
税抜金額　506,600円
消費税額(10%)　50,660円
現金
小切手
手形
相殺
値引

有限会社 [redacted]
代表 [redacted]
登録番号：T [redacted]
〒522-0043 [redacted]
TEL 0749-22-[redacted]

[redacted]

[redacted]

事業名、使途および内容等

広報紙（県政報告Vol.76）の印刷、2／2折り込み

按分による支出の場合の記載事項	按分の率　－　100%
政務活動費として支出する額	557,260 円

（注）1　領収書等は、この様式に添付してください。
2　政務活動に伴う経費とそれ以外の活動に伴う経費との按分が必要な場合は、「按分による支出の場合の
3　添付した領収書等の金額のうち、政務活動費として支出する額を記載してください。

県政報告

滋賀県議会議員 中沢けいこ

【2025年 新春号】Vol.76

〒622-0063 彦根市中央町 3-6 E-mail:nakazawa@aerikawa.club.ne.jp https://nakazawakeiko.amebaownd.com



2025年 わたSHIGA輝く国スポ・障スポ大会がいよいよ始まります。みんなで応援しましょう!

国スポ 障スポ大会

障がいのある人もない人もスポーツを楽しみ、「する」「見る」「支える」スポーツを通じて、共生社会の滋賀、がんばる人、挑戦する人などを応援する滋賀!!
失敗も受け入れて、弱みも見せ支え合える滋賀に。
国スポ・障スポ大会を契機にみんなで楽しく取組みましょう。

中沢けいこ プロフ

彦根市生まれ
本話:多賀町
"滋賀が大好き!"
ご縁に感謝。

facebook
[検索]中沢啓子(中沢けいこ)

皆様の声をお待ちしています
より身近に もっと身近に

(障スポリハーサル大会	2025年5/24~25)
公開競技	8/23~9/21
会期前競技	9/6~15、9/21~25
国民スポーツ大会	9/26~10/6
全国障害者スポーツ大会	10/26~10/27

(国スポ大会) 会場地図 (障スポ大会) SOバドミントン 陸上競技(同大会) 弓道 なぎなた ハンドボール ボウリング モルック5/17予定 スーパーカロム6/1予定



【一般質問】●6月定例議会●(6月20日~7月12日)

6月質問の動画

育休について

【Q】日本では、夫の家事、育児の時間は1日1時間程度で、先進国の中で最低水準。産後の母親は、身体の回復、授乳の確立、睡眠不足など様々な課題に直面します。アフターバースプランは、出産後の母親と家族の生活をスムーズにするための詳細な計画。男性職員の育休時の質の向上への取組みは?

アフターバースプラン

知事 配偶者との対話と共感を大切に、積極的な家事や育児への参画を促している。一緒に夫婦間もしくはパートナーと話し考えることは、とても重要。その前の段階からのプレコンセプションケアという形で様々な機会を通じて、その必要性を発信。

友好都市リオグランデ・ド・スール州に関して

【Q】リオグランデ・ド・スール州では、4月から豪雨の影響で、ブラジル史上最悪の水害。県の取組みは?

知事 姉妹県州となって来年で45周年、県が旗を振って支援の輪を広げるなど、県民の御厚意が古くからの友人に届くような取組みを前向きに検討。

リオグランデ・ド・スール州 洪水被害支援金募集中
3/31まで
その後週間の
です!
関西みらい銀行 びわこ営業部 普通預金
口座番号 0013928
口座名 公益財団法人滋賀県国際協会

流産、死産について

【Q】グリーフケアや相談窓口などの情報をまとめた流産、死産のページ、グリーフケアのできる相談窓口も検討すべき。寄り添った今後の対応は?

流産・死産のページ

子ども若者部長 専門性の必要なグリーフケアやピアサポートなどは、意見も伺い検討。今後とも、流産、死産を経験され、また、つらさを抱えられた方々に一層寄り添えるよう支援の充実を図りたい。

しがの学びと居場所の保障プランについて

【Q】今後のフリースクール等の保護者支援については?

大杉副知事 保護者支援は、市町と共に子どもの状態に応じた、安心して学び育つ場を保障する観点に立って取り組むことが重要。調査結果や意見を踏まえ、次年度に向けて具体的な支援策を検討。



【一般質問】●9月定例議会●(9月18日~10月11日)

9月質問の動画

ヤングケアラー、若者ケアラーについて

【Q】ヤングケアラーやその家族への支援は、長期的な支援で考えることが必要。今後の支援は?

知事 今後、ケアラー(若者世代も含む)への理解を深め、周囲の人が早期に気づき、当事者の気持ちや状況に寄り添えるよう、より一層啓発に取り組み、家族まるごと支援に向けて、市町と連携し、社会全体で支援を行う仕組みを整えたい。



【一般質問】●11月定例議会●(11月20日~12月20日)

11月質問の動画

わたSHIGA輝く国スポ・障スポ大会について

【Q】大会を契機にした障がい者対応の取組みは?

障がい対応の補助金

知事 会場や地域でバリアフリー・合理的配慮が進むよう、関係部局や関係団体や企業等とも連携し、周知して、補助金も活用し、関係者の皆様による合理的配慮の取組みを促したい。「心のバリアフリー」研修も予定。

障がい対応の補助金 (上限額内で費用の1/2を助成)

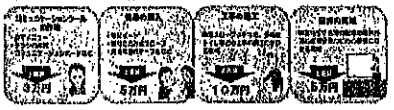

3万円 5万円 10万円 5万円

滋賀県立大学と環びわ湖・大学地域コンソーシアムについて

【Q】少子化の中、来年30周年を契機に次のステージへ、県立大学に期待するものは?

知事 今年度からの中期計画に基づき「学部学科再編」等の検討。「キャンパスは琵琶湖、テキストは人間」その研究水準の更なる向上、30年で培った知見や人材、ネットワークを社会課題解決のつなげ、滋賀の発展への寄与を期待。

びわモニ~滋賀NEWsショー

月に一度、川本勇さんのYouTube番組「びわモニ」に出演し、滋賀の山来事を語り合ったり、紹介したりしています。ぜひ、ご覧ください。

びわモニの動画



令和7年度に向けたご要望を市町や、各種団体の皆様から伺いました!

甲良町



彦根市



豊郷町



多賀町



各種団体



チームしが県議団の三日月知事への令和7年度予算と施策に関しての提案と政策協議

チームしが県議団として三日月知事に、安心・安全について、地域経済の活性化と観光振興や雇用創出について、医療・介護・福祉の充実について、農林水産業等の支援について、環境について、教育環境の整備について、文化とスポーツの振興についてなどを提案しました。







三日月知事とチームしが県議団の政策協議会 1/27

産業用地と企業誘致について、医療福祉拠点について、交通政策について、物価高への対応についてなど、三日月知事と協議しました。

行政調査

パナソニックアソシエイツ滋賀株式会社

重度障がい者多数雇用を目的とし、滋賀県と彦根市、パナソニック（株）の3者の第三セクター方式で平成6年8月に設立。障がい者雇用の促進の現場の状況と取組みをお伺いし、従業員の皆様と意見交換。



滋賀県立総合病院 放射線治療棟

副作用が少ない効果的な治療技術が開発されるなど、放射治療を受けるがん患者が増加。新設の放射線治療棟で、有力な「がん治療」として今秋から本格稼働の最先端設備の活用方法の調査。

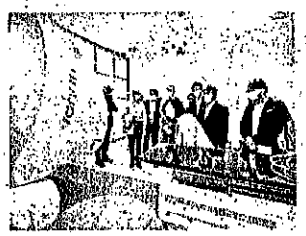

地域での取組み



原松原線（お城トンネル）の開通

国道 306 号の外町交差点の渋滞解消に 2010 年に事業決定していただき、三日月知事初挑戦のマニフェストに国スポまでの共用開始を掲げていただき、2024 年 12/22 に開通しました。

国道306号の野田山交差点の対向車のライトへの対応

高速道路のフェンスを活用して、対向車のライトのまぶしさを軽減。



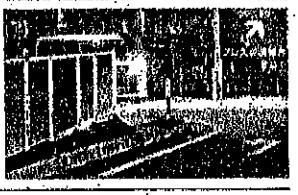







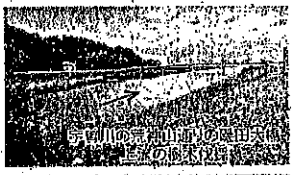

中沢けいこ 県政報告会

いつもありがとうございます

日 時 3月9日（日）
14:00～15:30

場 所 彦根勤労福祉会館たちばな
彦根市大東町4-28

参加費 無料

中沢けいこ【公式ライン】

皆様のご参加を心よりお待ちしています。





Activities 2024/8月～2025/1月

⑧8.3リマーフェスタin磯崎 ⑧8.15第48回みたまつり ⑧9.7千田自治区現議会「国宝彦根城を世界遺産に」 ⑧9.8第8回 彦根城遺産的大会 ⑧9.14第3回びわっ～こOTR2024 ⑧10.13第75回いけばな芸術展「花と食&花摩擦」 ⑩10.13荒神山公園 ひこねいろ文化祭 ⑩10.13鳥居本学区市民運動会 ⑩10.14地域政党チームしが勉強会 ⑩10.19多賀ふるさと祭市&ガチャフェス ⑪10.20びわ湖一周オレンジリボンたすきリレー ⑩10.27ひこねスーパーカロム大会 ⑩10.27彦根市文楽劇団 創団50周年記念演芸会 ⑪11.2ふれあうフェスタ2024 ⑪11.3彦根城博物館40周年記念事業 ⑪11.4滋賀県立大学祭「鳳凰祭」 ⑪11.9映画「みとりし」上映会&講演会 ⑪11.9八百万わっ大旅演武 ⑪11.10第30回 益報シティマラソン ⑪11.15彦根防火保安協会結立40周年記念式典 ⑪11.16世界平和デー2024「早くかえせ 生まれた子どもたちの写真展」 ⑫12.15第25回 ひこね発!手づくり第九演奏会 ⑫12.19富学校にて近江高校吹奏楽部クリスマスコンサート ⑫1.1多賀大社 初詣 ⑫1.11彦根市消防出初式 ⑫1.12犬上郡消防連合出初式 ⑫1.12彦根市二十歳のつどい



領収書等の添付様式

経　　費	調査研究費・研修費・広聴広報費・要請陳情等活動費・会議費・資料作成費・資料購入費・事務所費・事務費・人件費
整理番号	広－4

領収書その他の証拠書類の添付欄

領収書

中沢けいこ　様

[別納引受]
区内特別基（定）　17.5g
@96　237通　¥22,752

小　計　¥22,752

郵便物引受合計通数　237通
課税計(10%)　¥22,752
(内消費税等(10%)　¥2,068)
非課税計　¥0

合計　¥22,752
お預り金額　¥30,005
おつり　¥7,253

〒100-8792　日本郵便株式会社
東京都千代田区大手町２－３－１
登録番号　T1010001112577
取扱日時：2025年 2月17日 9:39
発行No.250217A0568　端N06箱02
連絡先：彦根亀山郵便局
TEL:0749-25-0013

事業名、使途および内容等

県政報告郵送代 @96 × 237＝ 22,752

按分による支出の場合の記載事項	按分の率　１００
政務活動費として支出する額	22,752　円

（注）1　領収書等は、この様式に添付してください。
2　政務活動に伴う経費とそれ以外の活動に伴う経費との按分が必要な場合は、「按分による支出の場合の
3　添付した領収書等の金額のうち、政務活動費として支出する額を記載してください。

領収書等の添付様式

経　費	調査研究費・研修費・広報広報費・要請陳情等活動費・会議費・資料作成費・資料購入費・事務所費・事務費・人件費
整理番号	広 － 6

領収書その他の証拠書類の添付欄

領収書

中沢けいこ　様

[別納引受]		
区内特別基（定）		17.0g
@96	682通	¥65,472
小　計		¥65,472
郵便物引受合計通数		682通
課税計(10%)		¥65,472
(内消費税等(10%)		¥5,952)
非課税計		¥0
合計		¥65,472
お預り金額		¥65,500
おつり		¥28

印紙税申告納
付につき麹町
税務署承認済

〒100-8792　日本郵便株式会社
東京都千代田区大手町２－３－１
登録番号　T1010001112577
取扱日時：2025年 2月17日 11:13
発行No.250217A3687　端N32箱01
連絡先：彦根松原郵便局
TEL:0749-26-1994

事業名、使途および内容等
県政報告郵送代 @96 × 682 ＝ 65,472

按分による支出の場合の記載事項	按分の率　100%
政務活動費として支出する額	65,472 円

(注) 1　領収書等は、この様式に添付してください。
2　政務活動に伴う経費とそれ以外の活動に伴う経費との按分が必要な場合は、「按分による支出の場合の
3　添付した領収書等の金額のうち、政務活動費として支出する額を記載してください。

領収書等の添付様式

経　費	調査研究費・研修費・広聴広報費・要請陳情等活動費・会議費・資料作成費・資料購入費・事務所費・事務費・人件費
整理番号	広－7

領収書その他の証拠書類の添付欄

領収書

様

〔別納引受〕
区内特別基（定）　17.0g
@96　1,000通　¥96,000

小　計　¥96,000

郵便物引受合計通数　1,000通
課税計(10%)　¥96,000
(内消費税等(10%)　¥8,727)
非課税計　¥0

合計　¥96,000
お預り金額　¥100,000
おつり　¥4,000

印紙税申告納
付につき麹町
税務署承認済

〒100-8792　日本郵便株式会社
東京都千代田区大手町２－３－１
登録番号　T1010001112577
取扱日時：2025年 2月17日 10:53
発行No.250217A4749　端N46箱10
連絡先：彦根河原郵便局
TEL:0749-23-6905

事業名、使途および内容等

県政報告郵送代　@96　×　1,000　＝　96,000

按分による支出の場合の記載事項	按分の率	100%
政務活動費として支出する額	96,000　円	

(注) 1　領収書等は、この様式に添付してください。
2　政務活動に伴う経費とそれ以外の活動に伴う経費との按分が必要な場合は、「按分による支出の場合の
3　添付した領収書等の金額のうち、政務活動費として支出する額を記載してください。

領収書等の添付様式

経　費	調査研究費・研修費・広聴広報費・要請陳情等活動費・会議費・資料作成費・資料購入費・事務所費・事務費・人件費
整理番号	広 － 8

領収書その他の証拠書類の添付欄

領収書

中沢けいこ　様

［別納引受］
区内特別基（定）　17.5g
@96　404通　¥38,784

小　計　¥38,784

郵便物引受合計通数　404通
課税計(10%)　¥38,784
(内消費税等(10%)　¥3,525)
非課税計　¥0

合計
日計　¥38,784
お預り金額　¥39,084
おつり　¥300

〒100-8792　日本郵便株式会社
東京都千代田区大手町２－３－１
登録番号　T1010001112577
取扱日時：2025年 2月17日 9:57
発行No.250217A7209　端N81箱01
連絡先：稲枝郵便局
TEL:0749-43-2050

事業名、使途および内容等

県政報告郵送代　@96　×　404　=　38,784

按分による支出の場合の記載事項	按分の率　100%
政務活動費として支出する額	38,784　円

(注) 1　領収書等は、この様式に添付してください。
2　政務活動に伴う経費とそれ以外の活動に伴う経費との按分が必要な場合は、「按分による支出の場合の
3　添付した領収書等の金額のうち、政務活動費として支出する額を記載してください。

領収書等の添付様式

経　費	調査研究費・研修費・広聴広報費・要請陳情等活動費・会議費・資料作成費・資料購入費・事務所費・事務費・人件費
整理番号	広 － 9

領収書その他の証拠書類の添付欄

領収書

中沢けいこ　様

[別納引受]

区内特別基（定）		17.5g
@96	860通	¥82,560
小　計		¥82,560
郵便物引受合計通数		860通
課税計(10%)		¥82,560
(内消費税等(10%)		¥7,505)
非課税計		¥0
合計		¥82,560
お預り金額		¥83,000
おつり		¥440

印紙税申告納
付につき麹町
税務署承認済

〒100-8792　日本郵便株式会社
東京都千代田区大手町２－３－１
登録番号　T1010001112577
取扱日時：2025年 2月17日 9:09
発行No.250217A7686　端N41箱01
連絡先：多賀郵便局
TEL:0749-48-0050

事業名、使途および内容等

県政報告郵送代　@96　×　860　=　82,560

按分による支出の場合の記載事項	按分の率	100%
政務活動費として支出する額	82,560 円	

（注）1　領収書等は、この様式に添付してください。
2　政務活動に伴う経費とそれ以外の活動に伴う経費との按分が必要な場合は、「按分による支出の場合の
3　添付した領収書等の金額のうち、政務活動費として支出する額を記載してください。

領収書等の添付様式

経　費	調査研究費・研修費・広聴広報費・要請陳情等活動費・会議費・資料作成費・資料購入費・事務所費・事務費・人件費
整理番号	広 － 10

領収書その他の証拠書類の添付欄

領収書

中沢 けいこ　様

[別納引受]
区内特別基（定）　17.5g
@96　649通　¥62,304

小　計　¥62,304

郵便物引受合計通数　649通
課税計(10%)　¥62,304
(内消費税等(10%)　¥5,664)
非課税計　¥0

合計　¥62,304
お預り金額　¥62,310
おつり　¥6

印紙税申告納
付につき麹町
税務署承認済

〒100-8792　日本郵便株式会社
東京都千代田区大手町２－３－１
登録番号　T1010001112577
取扱日時：2025年 2月17日　9:24
発行No.250217A1075　端N35箱01
連絡先：高宮郵便局
TEL:0749-22-7848

事業名、使途および内容等
県政報告郵送代 @96 × 649 ＝ 62,304

按分による支出の場合の記載事項	按分の率
政務活動費として支出する額	62,304 円

（注）1　領収書等は、この様式に添付してください。
2　政務活動に伴う経費とそれ以外の活動に伴う経費との按分が必要な場合は、「按分による支出の場合の
3　添付した領収書等の金額のうち、政務活動費として支出する額を記載してください。

領収書等の添付様式

経　費	調査研究費・研修費・広聴広報費・要請陳情等活動費・会議費・資料作成費・資料購入費・事務所費・事務費・人件費
整理番号	広－11

領収書その他の証拠書類の添付欄

領収書

中沢けいこ　様

［別納引受］
区内特別基（定）　17.0g
@96　1,000通　¥96,000

小　計　¥96,000

郵便物引受合計通数　1,000通
課税計(10%)　¥96,000
(内消費税等(10%)　¥8,727)
非課税計　¥0

合計　¥96,000－
お預り金額　¥100,000
おつり　¥4,000

印紙税申告納
付につき麹町
税務署承認済

〒100-8792　日本郵便株式会社
東京都千代田区大手町２－３－１
登録番号：T1010001112577
取扱日時：2025年 2月17日 10:40
発行No.250217A3781　端N45箱01
連絡先：彦根城町郵便局
TEL:0749-23-6901

事業名、使途および内容等

県政報告郵送代 @96 × 1,000 ÷ = 96,000

按分による支出の場合の記載事項	按分の率　100%
政務活動費として支出する額	96,000 円

（注）1　領収書等は、この様式に添付してください。
2　政務活動に伴う経費とそれ以外の活動に伴う経費との按分が必要な場合は、「按分による支出の場合の
3　添付した領収書等の金額のうち、政務活動費として支出する額を記載してください。

領収書等の添付様式

経　費	調査研究費・研修費・広聴広報費・要請陳情等活動費・会議費・資料作成費・資料購入費・事務所費・事務費・人件費
整理番号	広－12

領収書その他の証拠書類の添付欄

領収書

中沢けいこ　様

★　¥30,000-

但　動が制作費として

2025年3月20日

上記正に領収いたしました。

内訳

収入

印紙

ウィーブスタイル

滋賀県彦根市本町3丁目3－41

担当者 [redacted]

事業名、使途および内容等

県政報告会の録画と動画制作費として

按分による支出の場合の記載事項	按分の率	100%
政務活動費として支出する額	30,000 円	

(注) 1　領収書等は、この様式に添付してください。
2　政務活動に伴う経費とそれ以外の活動に伴う経費との按分が必要な場合は、「按分による支出の場合の
3　添付した領収書等の金額のうち、政務活動費として支出する額を記載してください。

領収書等の添付様式

経　　費	調査研究費・研修費・広聴広報費・要請陳情等活動費・会議費・資料作成費・資料購入費・事務所費・事務費・人件費
整理番号	広 － 13

領収書その他の証拠書類の添付欄

TANAKA

領　収　書

№ 015335

中北けいこ　様

2025 年 3 月 25 日

¥220000-

内訳
税抜金額 200,000
消費税額(10%)
現金 220000
小切手
手形
相殺
値引

上記の通り領収いたしました
但し 動画作成代と県政報告会の機器貸出代

TANAKA
有限会社 [redacted]
代表取締
登録番号：T3-16
〒522-0043 滋賀県
TEL 0749-22-036

[redacted]

取扱者印

[redacted]

事業名、使途および内容等
動画作成代と県政報告会の機器貸出代

按分による支出の場合の記載事項	按分の率	100
政務活動費として支出する額	220,000 円	

（注）1　領収書等は、この様式に添付してください。「[2024.4-2025.3支出整理簿(各経費別　議員用）.xlsx]広聴広報費」!$A$20:$D$54

2　政務活動に伴う経費とそれ以外の活動に伴う経費との按分が必要な場合は、「按分による支出の場合の

3　添付した領収書等の金額のうち、政務活動費として支出する額を記載してください。

領収書等の添付様式

経　　費	調査研究費・研修費・広聴広報費・要請陳情等活動費・会議費・資料作成費・資料購入費・事務所費・事務費・人件費
整理番号	広 － 14

令和7年3月31日

領　収　書

滋賀県議会議員　中沢啓子　様

金　額　　￥　396,000

（消費税含）

但し：2024年4月～2025年3月
『びわモニ』動画編集費（年間）として

上記正に領収いたしました

【登録番号】T1160001003431

〒520－0832
滋賀県大津市粟津町11－12
株式会社　ユーストン
TEL 077－531－1770

[redacted]

按分による支出の場合の記載事項	按分の率	100
政務活動費として支出する額	396,000 円	

（注）1　領収書等は、この様式に添付してください。
2　政務活動に伴う経費とそれ以外の活動に伴う経費との按分が必要な場合は、「按分による支出の場合の
3　添付した領収書等の金額のうち、政務活動費として支出する額を記載してください。

（別紙）

支出内訳簿

経　費	調査研究費・研修費・広聴広報費・要請陳情等活動費・(会議費)・資料作成費・資料購入費・事務所費・事務費・人件費

整理番号	支出年月日	支出金額	摘要
会－1	R7.3.9	16,720円	県政報告会会議室使用料
計		16,720円	

（注）1　支出内訳簿は、経費の種類ごとに作成してください。
2　経費ごとの合計額と収支報告書の当該使途項目の支出額と一致するようにして下さい。
3　整理番号の欄は、領収書等の添付様式（参考様式１）の整理番号と同じ番号として下さい。
4　証拠書類が「支払証明書」（参考様式２）の支出にあたっては、整理番号欄は「－」としてください。
5　支出金額欄で、按分等により領収書等の額面の金額と政務活動費充当額が異なる場合は、政務活動費充当額を記入してください。

領収書等の添付様式

経　費	調査研究費・研修費・広聴広報費・要請陳情等活動費 (会議費)・資料作成費・資料購入費・事務所費・事務費・人件費
整理番号	会－1

領収書その他の証拠書類の添付欄

お客様コードNo. 004112

[redacted]

中沢けいこ事務所 様

領　収　証

No. 31103

2025年　3月　9日

合計金額　¥16,720※

但し、内消費税10%

上記の通り正に領収致しました。

一般財団法人 彦根勤労[redacted]

〒522-0074 彦根市大[redacted]
TEL 0749(23)4141 FAX
登録番号 T9-1600-0500-9418

TEL[redacted]　FAX0749-22-4131

内　訳	金　額
現　金	16,720

■備考

手形期日：　年　月　日　No.

摘　要：3/9会議室使用料.10%消費税込

収入印紙
印紙税法第五条第一号の規定により非課税

[redacted]

(注) 社印及び係印がない場合は無効です。

事業名、使途および内容等
中沢けいこ県政報告会　3／9　会議室使用料

按分による支出の場合の記載事項	按分の率　100
政務活動費として支出する額	16,720　円

(注) 1　領収書等は、この様式に添付してください。
2　政務活動に伴う経費とそれ以外の活動に伴う経費との按分が必要な場合は、「按分による支出の場合の
3　添付した領収書等の金額のうち、政務活動費として支出する額を記載してください。

（別紙）

支出内訳簿

経　　費	調査研究費・研修費・広聴広報費・要請陳情等活動費・会議費・資料作成費・資料購入費・事務所費・事務費・人件費

整理番号	支出年月日	支出金額	摘要
資購-1	R6.5.9	48,000円	毎日新聞購読費（R6年4月～R7年３月分）
資購-2	R6.5.9	48,000円	朝日新聞購読費（R6年4月～R7年３月分）
資購-3	R6.5.9	40,800円	中日新聞購読費（R6年4月～R7年３月分）
資購-4	R6.5.9	46,800円	京都新聞購読費（R6年4月～R7年3月分）
資購-5	R6.4～R7.3	23,793円	公明新聞購読費（R6年4月～R7年3月分）
資購-6	R6.12.29	10,680円	社会新報購読費（R6年4月～R7年３月分）
計		218,073円	

（注）1　支出内訳簿は、経費の種類ごとに作成してください。
2　経費ごとの合計額と収支報告書の当該使途項目の支出額と一致するようにして下さい。
3　整理番号の欄は、領収書等の添付様式（参考様式１）の整理番号と同じ番号として下さい。
4　証拠書類が「支払証明書」（参考様式２）の支出にあたっては、整理番号欄は「－」としてください。
5　支出金額欄で、按分等により領収書等の額面の金額と政務活動費充当額が異なる場合は、政務活動費充当額を記入してください。

領収書等の添付様式

経　　費	調査研究費・研修費・広聴広報費・要請陳情等活動費・会議費・資料作成費・資料購入費・事務所費・事務費・人件費
整理番号	資購－１

領収書その他の証拠書類の添付欄

MAINICHI

領収証

2024年04月分
中央町３－６

No.　1-　1-0885-000

中沢けい子 様

銘　　柄	部	金　　額
毎日新聞朝刊※	1	48,000
合　　計 ※は軽減税率対象品目		¥48,000

お知らせ
お支払いは銀行・郵便局での口座振替をお勧め致します。

毎度ご購読有難うございます。
左記の通り領収致しました。

8%対象　¥48,000(消費税　¥3,555)

毎日新聞彦根販売所
〒522-0062 彦根市立花町2－73
TEL：0749-22-1213　　FAX：0749-22-1213
山根　匡史 登録番号 T3810869560997

[redacted]

事業名、使途および内容等

毎日新聞購読費（R6年4月～R7年３月分）

按分による支出の場合の記載事項	按分の率　　１００
政務活動費として支出する額	48,000　円

（注）１　領収書等は、この様式に添付してください。
　　２　政務活動に伴う経費とそれ以外の活動に伴う経費との按分が必要な場合は、「按分による支出の場合の
　　３　添付した領収書等の金額のうち、政務活動費として支出する額を記載してください。

領収書等の添付様式

経　費	調査研究費・研修費・広聴広報費・要請陳情等活動費・会議費・資料作成費・**資料購入費**・事務所費・事務費・人件費
整理番号	資購 － 2

領収書その他の証拠書類の添付欄

領　収　証　　中沢啓子　　様　No. 381

金額　¥48000-

内訳
現金
小切手　／
手形　／
消費税額等(　%)

但　2024年4月～2025年3月
朝日新聞
2024年5月9日　上記正に領収いたしました

収入印紙

朝日新聞サービスアンカー
ＡＳＡ彦根
〒522-0041
彦根市平田町691－1
☎(0749)24－2561

コクヨ　ウケ-82

事業名、使途および内容等

朝日新聞購読費（R6年4月～R7年3月分）

按分による支出の場合の記載事項	按分の率　100
政務活動費として支出する額	48,000　円

（注）1　領収書等は、この様式に添付してください。
2　政務活動に伴う経費とそれ以外の活動に伴う経費との按分が必要な場合は、「按分による支出の場合の
3　添付した領収書等の金額のうち、政務活動費として支出する額を記載してください。

領収書等の添付様式

経　費	調査研究費・研修費・広聴広報費・要請陳情等活動費・会議費・資料作成費・資料購入費・事務所費・事務費・人件費
整理番号	資購 － 3

領収書その他の証拠書類の添付欄

中日

領　収　証

2024年 5月

お問合せNo. 9545

[redacted]区 238.00集金

(8%対象 40,800 税3,022)

(10%対象 0 税 0)

中央町 3-6

中沢 けいこ 様

新聞名（※は軽減税率対象）	部数	金額	備考
*中日新聞単	12	40,800	24/4-25/3分

合計金額 40,800円

御度ご購読ありがとうございます
上記の金額正に領収致しました

この領収証には消費税等が含まれています。名義・住所等変更がございましたらお知らせください。
登録番号 T6160002007997

中日新聞・産経新聞
日本経済新聞・近江同盟
有限会社 川[redacted]
代表取締役 川瀬[redacted]
彦根市本町 丁目1-29 TEL.22[redacted]

事業名、使途および内容等
中日新聞購読費（R６年４月～R７年３月分）

按分による支出の場合の記載事項	按分の率	１００
政務活動費として支出する額	40,800 円	

（注）1　領収書等は、この様式に添付してください。
2　政務活動に伴う経費とそれ以外の活動に伴う経費との按分が必要な場合は、「按分による支出の場合の
3　添付した領収書等の金額のうち、政務活動費として支出する額を記載してください。

領収書等の添付様式

経　費	調査研究費・研修費・広聴広報費・要請陳情等活動費・会議費・資料作成費・資料購入費・事務所費・事務費・人件費
整理番号	資購－４

領収書その他の証拠書類の添付欄

領　収　証　　中沢けいこ　　様　No.

★ ¥46,800－

但　京都新聞 R6.4月～R7.3月分

R6 年 5 月 9 日　上記正に領収いたしました

内訳		
税率	金額(税抜・税込)	¥46,800－
8%	消費税額等	¥3467－
税率	金額(税抜・税込)	
%	消費税額等	

収入印紙

コクヨ　ウケ-1097

有限会社　北村新[redacted]
彦根南・愛知川販売[redacted]
代表取締役　北村
〒521-1123 滋賀県彦根市肥田[redacted]
TEL 0749-20-4735 FAX 0749-29-1103
登録番号：T6160002013755

事業名、使途および内容等

京都新聞購読費（R６年４月～R７年3月分）

按分による支出の場合の記載事項	按分の率　100
政務活動費として支出する額	46,800 円

（注）1　領収書等は、この様式に添付してください。
2　政務活動に伴う経費とそれ以外の活動に伴う経費との按分が必要な場合は、「按分による支出の場合の
3　添付した領収書等の金額のうち、政務活動費として支出する額を記載してください。

領収書等の添付様式

経　　費	調査研究費・研修費・広聴広報費・要請陳情等活動費・会議費・資料作成費・資料購入費・事務所費・事務費・人件費
整理番号	資購－５

領収書その他の証拠書類の添付欄

新聞購読料　領収証

中沢　啓子　様

ご購読ありがとうございます。
下記金額を正に領収いたしました。
2024 年 4 月分(4/01～4/30)　領収日 5月 3日

領収金額	¥1,887

品名	定価(税込)	部数	金額

その他購読料等　領収証

品名	定価(税込)	部数	金額
公明新聞※	1,887	1	1,887

(10%対象　0円　消費税　0円)
(8%対象　1,887円　消費税　139円)

※は軽減税率対象品目です。

販売店　西澤　康裕
登録番号:T6810882568629
住　所　彦根市正法寺町１１０－２１２
TEL　0749-24-5929　FAX　0749-24-593[redacted]

お申込No. 25019-18492(002)

事業名、使途および内容等
公明新聞購読費（R６年４～R７年3月分）

按分による支出の場合の記載事項	按分の率　１００
政務活動費として支出する額	23,793 円

(注)1　領収書等は、この様式に添付してください。
2　政務活動に伴う経費とそれ以外の活動に伴う経費との按分が必要な場合は、「按分による支出の場合の
3　添付した領収書等の金額のうち、政務活動費として支出する額を記載してください。

新聞購読料　領収証

中沢　啓子　様

ご購読ありがとうございます。
下記金額を正に領収いたしました。
2024 年 5 月分(5/01～5/31)　領収日 5 月 30 日

領収金額	¥1,887-

品名	定価(税込)	部数	金額

その他購読料等　領収証

品名	定価(税込)	部数	金額
公明新聞※	1,887	1	1,887

(10%対象　0円　消費税　0円)
(8%対象　1,887円　消費税　139円)

※は軽減税率対象品目です。

販売店　西澤　康裕
登録番号:T5810882568629
住所　彦根市正法寺町１１０－２１２
TEL　0749-24-5929　FAX 0749-24-5935

お申込No. 25019-18492(002)

新聞購読料　領収証

中沢　啓子　様

ご購読ありがとうございます。
下記金額を正に領収いたしました。
2024 年 6 月分(6/01～6/30)　領収日 6 月 30 日

領収金額	¥1,887

品名	定価(税込)	部数	金額

その他購読料等　領収証

品名	定価(税込)	部数	金額
公明新聞※	1,887	1	1,887

(10%対象　0円　消費税　0円)
(8%対象　1,887円　消費税　139円)

※は軽減税率対象品目です。

販売店　西澤　康裕
登録番号:T5810882568629
住所　彦根市正法寺町１１０－２１２
TEL　0749-24-5929　FAX 0749-24-5935

お申込No. 25019-18492(002)

新聞購読料　領収証

中沢　啓子　様

ご購読ありがとうございます。
下記金額を正に領収いたしました。
2024 年 7 月分(7/01～7/31)　領収日 7 月 30 日

領収金額	¥1,887

品名	定価(税込)	部数	金額

その他購読料等　領収証

品名	定価(税込)	部数	金額
公明新聞※	1,887	1	1,887

(10%対象　0円　消費税　0円)
(8%対象　1,887円　消費税　139円)

※は軽減税率対象品目です。

販売店　西澤　康裕
登録番号:T5810882568629
住　所　彦根市正法寺町１１０－２１２
TEL　0749-24-5929　FAX　0749-24-5935

お申込No. 25019-18492(002)

新聞購読料　領収証

中沢　啓子　様

ご購読ありがとうございます。
下記金額を正に領収いたしました。
2024 年 8 月分(8/01～8/31)　領収日 8 月 30 日

領収金額	¥1,887

品名	定価(税込)	部数	金額

その他購読料等　領収証

品名	定価(税込)	部数	金額
公明新聞※	1,887	1	1,887

(10%対象　0円　消費税　0円)
(8%対象　1,887円　消費税　139円)

※は軽減税率対象品目です。

販売店　西澤　康裕
登録番号:T5810882568629
住　所　彦根市正法寺町１１０－２１２
TEL　0749-24-5929　FAX　0749-24-5935

お申込No. 25019-18492(002)

新聞購読料　領収証

中沢　啓子　様

ご購読ありがとうございます。
下記金額を正に領収いたしました。
2024 年 9 月分(9/01～9/30)　領収日 9月30日

領収金額	¥1,887

品名	定価(税込)	部数	金額

その他購読料等　領収証

品名	定価(税込)	部数	金額
公明新聞※	1,887	1	1,887

(10%対象　0円　消費税　0円)
(8%対象　1,887円　消費税　139円)

※は軽減税率対象品目です。

販売店　西澤　康裕
登録番号:T5810882568629
住所　彦根市正法寺町１１０－２１２
TEL　0749-24-5929　FAX　0749-24-5935

お申込No. 25019-18492(002)

新聞購読料　領収証

中沢　啓子　様

ご購読ありがとうございます。
下記金額を正に領収いたしました。
2024 年 10 月分(10/01～10/31)領収日 /0月30日

領収金額	¥1,887

品名	定価(税込)	部数	金額

その他購読料等　領収証

品名	定価(税込)	部数	金額
公明新聞※	1,887	1	1,887

(10%対象　0円　消費税　0円)
(8%対象　1,887円　消費税　139円)

※は軽減税率対象品目です。

販売店　西澤　康裕
登録番号:T5810882568629
住所　彦根市正法寺町１１０－２１２
TEL　0749-24-5929　FAX　0749-24-5935

お申込No. 25019-18492(002)

新聞購読料　領収証

中沢　啓子　様　(12/2) お母さんのお金で支払い。

ご購読ありがとうございます。
下記金額を正に領収いたしました。
2024 年 11 月分(11/01～11/30)領収日 12 月 2 日

領収金額	¥1,887

品名	定価(税込)	部数	金額

その他購読料等　領収証

品名	定価(税込)	部数	金額
公明新聞※	1,887	1	1,887

(10%対象　0円　消費税　0円)
(8%対象　1,887円　消費税　139円)

※は軽減税率対象品目です。

販売店　西澤　康裕
登録番号:T5810882568629
住所　彦根市正法寺町１１０－２１２
TEL　0749-24-5929　FAX 0749-24-5935

[redacted]

お申込No. 25019-18492(002)

新聞購読料　領収証

中沢　啓子　様

ご購読ありがとうございます。
下記金額を正に領収いたしました。
2024 年 12 月分(12/01～12/31)領収日 12月 27日

領収金額	¥1,887

品名	定価(税込)	部数	金額

その他購読料等　領収証

品名	定価(税込)	部数	金額
公明新聞※	1,887	1	1,887

(10%対象　0円　消費税　0円)
(8%対象　1,887円　消費税　139円)

※は軽減税率対象品目です。

販売店　西澤　康裕
登録番号:T5810882568629
住所　彦根市正法寺町１１０－２１２
TEL　0749-24-5929　FAX 0749-24-593[redacted]

[redacted]

お申込No. 25019-18492(002)

新聞購読料　領収証

中沢　啓子　様

ご購読ありがとうございます。
下記金額を正に領収いたしました。
2025 年 1 月分(1/01～1/31)　領収日 1 月 30 日

領収金額	¥2,270

＊1月から公明新聞・公明新聞日曜版の購読料が改定されました。

品名	定価(税込)	部数	金額

その他購読料等　領収証

品名	定価(税込)	部数	金額
公明新聞※	2,270	1	2,270

(10%対象　0円　消費税　0円)
(8%対象　2,270円　消費税　168円)

※は軽減税率対象品目です。

販売店　西澤　康裕
登録番号:T5810882568629
住所　彦根市正法寺町１１０－２１２
TEL　0749-24-5929　FAX 0749-24-5935

お申込No. 25019-18492(002)

新聞購読料　領収証

中沢　啓子　様

ご購読ありがとうございます。
下記金額を正に領収いたしました。
2025 年 2 月分(2/01～2/28)　領収日 2 月 28 日

領収金額	¥2,270

品名	定価(税込)	部数	金額

その他購読料等　領収証

品名	定価(税込)	部数	金額
公明新聞※	2,270	1	2,270

(10%対象　0円　消費税　0円)
(8%対象　2,270円　消費税　168円)

※は軽減税率対象品目です。

販売店　西澤　康裕
登録番号:T5810882568629
住所　彦根市正法寺町１１０－２１２
TEL　0749-24-5929　FAX 0749-24-5935

お申込No. 25019-18492(002)

新聞購読料　領収証

中沢　啓子　様

ご購読ありがとうございます。
下記金額を正に領収いたしました。
2025 年 3 月分(3/01～3/31)　領収日 3月31日

今回領収金額	¥2,270

品名	定価(税込)	部数	金額

その他購読料等　領収証

品名	定価(税込)	部数	金額
公明新聞※	2,270	1	2,270

(10%対象　0円　消費税　0円)
(8%対象　2,270円　消費税　168円)

※は軽減税率対象品目です。

販売店　西澤　康裕
登録番号:T5810882568629
住所　彦根市正法寺町１１０－２１２
TEL　0749-24-5929　FAX 0749-24-5935

[redacted]

お申込No. 25019-18492(002)

領収書等の添付様式

経　費	調査研究費・研修費・広聴広報費・要請陳情等活動費・会議費・資料作成費・資料購入費・事務所費・事務費・人件費
整理番号	資購－６

領収書その他の証拠書類の添付欄

領　収　証　中沢啓子　様　No.

★ 10,680－

但　「社会新報」2024年間分として

2024 年 12 月 29 日　上記正に領収いたしました

内訳

税率	金額(税抜税込)
%	消費税額等
税率	金額(税抜税込)
%	消費税額等

収入印紙

〒529-0331 滋賀県長浜市湖北町八日[redacted]
TEL/FAX 0749(78)1013
社会民主党 滋賀県第二区支部[redacted]

D211R18

事業名、使途および内容等

社会新報購読費（R６年４月～R７年３月分）

按分による支出の場合の記載事項	按分の率　100
政務活動費として支出する額	10,680 円

（注）1　領収書等は、この様式に添付してください。
2　政務活動に伴う経費とそれ以外の活動に伴う経費との按分が必要な場合は、「按分による支出の場合の
3　添付した領収書等の金額のうち、政務活動費として支出する額を記載してください。

（別紙）

支出内訳簿

経　費	調査研究費・研修費・広聴広報費・要請陳情等活動費・会議費・資料作成費・資料購入費・(事務所費)・事務費・人件費

整理番号	支出年月日	支出金額	摘要
事務所-1	R6.4.26	12,000円	事務所家賃4月分
事務所-2	R6.5.4	12,000円	事務所家賃5月分
事務所-3	R6.6.6	12,000円	事務所家賃6月分
事務所-4	R6.7.16	12,000円	事務所家賃7月分
事務所-5	R6.8.22	12,000円	事務所家賃8月分
事務所-6	R6.9.20	12,000円	事務所家賃9月分
事務所-7	R6.10.17	12,000円	事務所家賃10月分
事務所-8	R6.12.13	24,000円	事務所家賃11、12月分
事務所-9	R7.1.20	12,000円	事務所家賃1月分
事務所-10	R7.2.6	12,000円	事務所家賃2月分
事務所-11	R7.3.11	12,000円	事務所家賃3月分
事務所-12	R6.5.9	1,260円	事務所電気料金4月分
事務所-13	R6.6.11	1,342円	事務所電気料金5月分
事務所-14	R6.7.8	1,147円	事務所電気料金6月分
事務所-15	R6.9.12	1,998円	事務所電気料金7月分
事務所-16	R6.9.10	3,597円	事務所電気料金8月分
事務所-17	R6.10.12	2,270円	事務所電気料金9月分
事務所-18	R6.11.7	870円	事務所電気料金10月分
事務所-19	R6.12.9	1,261円	事務所電気料金11月分
事務所-20	R7.1.23	2,050円	事務所電気料金12月分
事務所-21	R7.2.13	2,499円	事務所電気料金1月分
事務所-22	R7.3.16	1,289円	事務所電気料金2月分
事務所-23	R7.4.8	1,164円	事務所電気料金3月分

事務所-24	R6. 5. 7	3,810円	事務所ガス代 4月分
事務所-25	R6. 6. 5	1,333円	事務所ガス代 5月分
事務所-26	R6. 7. 5	660円	事務所ガス代 6月分
事務所-27	R6. 8. 5	584円	事務所ガス代 7月分
事務所-28	R6. 9. 5	660円	事務所ガス代 8月分
事務所-29	R6. 10. 7	660円	事務所ガス代 9月分
事務所-30	R6. 11. 5	660円	事務所ガス代 10月分
事務所-31	R6. 12. 5	660円	事務所ガス代 11月分
事務所-32	R7. 1. 6	993円	事務所ガス代 12月分
事務所-33	R7. 2. 10	4,060円	事務所ガス代 1月分
事務所-34	R7. 3. 5	4,677円	事務所ガス代 2月分
事務所-35	R7. 3. 24	2,724円	事務所ガス代 3月分
事務所-36	R6. 6. 15	1,672円	事務所上下水道代4-5月分
事務所-37	R6. 8. 21	1,672円	事務所上下水道代6-7月分
事務所-38	R6. 10. 22	1,672円	事務所上下水道代8-9月分
事務所-39	R6. 12. 14	1,672円	事務所上下水道代10-11月分
事務所-40	R7. 2. 13	1,672円	事務所上下水道代12-1月分
事務所-41	R7. 4. 25	1,672円	事務所上下水道代2-3月分
計		196,250円	

(注) 1　支出内訳簿は、経費の種類ごとに作成してください。
2　経費ごとの合計額と収支報告書の当該使途項目の支出額と一致するようにして下さい。
3　整理番号の欄は、領収書等の添付様式(参考様式1)の整理番号と同じ番号として下さい。
4　証拠書類が「支払証明書」(参考様式2)の支出にあたっては、整理番号欄は「−」としてください。
5　支出金額欄で、按分等により領収書等の額面の金額と政務活動費充当額が異なる場合は、政務活動費充当額を記入してください。

領収書等の添付様式

経　費	調査研究費・研修費・広聴広報費・要請陳情等活動費・会議費・資料作成費・資料購入費・事務所費・事務費・人件費
整理番号	事務所 － 1～11

領収書その他の証拠書類の添付欄

事務所－1	6-04-26	[redacted]	送金	36,000	[redacted]
事務所－2	6-05-04	[redacted]	送金	36,000	[redacted]
事務所－3	6-06-06	[redacted]	送金	36,000	[redacted]
事務所－4	6-07-16	[redacted]	送金	36,000	[redacted]
事務所－5	6-08-22	[redacted]	送金	36,000	[redacted]
事務所－6	6-09-20	[redacted]	送金	36,000	[redacted]
事務所－7	6-10-17	[redacted]	送金	36,000	[redacted]
事務所－8	6-12-13	[redacted]	送金	72,000	[redacted]
事務所－9	7-01-20	[redacted]	送金	36,000	[redacted]
事務所－10	7-02-06	[redacted]	送金	36,000	[redacted]
事務所－11	7-03-11	[redacted]	送金	36,000	[redacted]

事業名、使途および内容等
事務所家賃R6年4月～R7年3月分　36,000 × 12 × 1／3 ＝ 144,000円

按分による支出の場合の記載事項	按分の率	1/3
政務活動費として支出する額	￥ 144,000 円	

（注）1　領収書等は、この様式に添付してください。
2　政務活動に伴う経費とそれ以外の活動に伴う経費との按分が必要な場合は、「按分による支出の場合の記載事項」の欄に、按分の率を記載してください。
3　添付した領収書等の金額のうち、政務活動費として支出する額を記載してください。

領収書等の添付様式

経　費	調査研究費・研修費・広聴広報費・要請陳情等活動費・会議費・資料作成費・資料購入費・事務所費・事務費・人件費
整理番号	事務所 － 12～23

領収書その他の証拠書類の添付欄

事務所 －12

電気料金振込受領証(兼請求書) 青

いつもご利用いただきありがとうございます。

（裏面もご覧ください）

おなまえ	中村　啓子　様	6年　4月分
お客さま番号	日程 所 番 号 [redacted]	ご請求金額 3,780 円
ご使用期間	3月27日～ 4月23日	消費税等相当額(月額) 343 円

契種	ご使用量(kWh)	電気料金内訳(円)	ご使用場所
31	164	－	彦根市中央町3－6

再掲		
	燃料費調整額	-206.58円
	再エネ促進賦課金	229円

お支払いは便利な口座振替・クレジット支払いをご利用ください。当社ホームページにて変更手続きが可能です。

お支払期限日	5月24日	金融機関取扱期限日	5月24日

本票は、6月 5日までコンビニエンスストアにてお取扱いできます。

お支払いいただく前に、裏面記載のお知らせを必ずご確認ください。

収納印

出納 6. 5. 9 りそな銀行 彦根

収入印紙不要

（お客さま控え）

京都料金センター　電話番号 0800-777-8810

振込人 関西電力

本書により集金員が収納することはありません。

事業名、使途および内容等

事務所電気料金R6年4月～R7年3月分

按分による支出の場合の記載事項	按分の率　1／3
政務活動費として支出する額	20,737 円

(注) 1　領収書等は、この様式に添付してください。

2　政務活動に伴う経費とそれ以外の活動に伴う経費との按分が必要な場合は、「按分による支出の場合の記載事項」の欄に、按分の率を記載してください。

3　添付した領収書等の金額のうち、政務活動費として支出する額を記載してください。

事務所-13

電気料金振込受領証(兼請求書)

(青)

いつもご利用いただきありがとうございます。

おなまえ 中村 啓子 様

6年 5月分

お客さま番号 日程 所 番 号 [redacted]

ご請求金額 4,025円

ご使用期間 4月24日～ 5月27日 消費税等相当額(円)(税) 365 円

契種	ご使用量(kWh)	電気料金内訳(円)
31	160	－

ご使用場所 彦根市中央町3－6

再掲
燃料費調整額 -201.54円
再エネ促進賦課金 558円

お支払いは便利な口座振替・クレジット支払いをご利用ください。当社ホームページにて変更手続きが可能です。

お支払期限日 6月27日 金融機関収扱期限日 6月27日

本票は、7月 8日までコンビニエンスストアにてお取扱いできます。

お支払いいただく前に、裏面記載のお知らせを必ずご確認ください。

京都料金センター 電話番号 0800-777-8810

被振込人 関西電力

本書により集金員が収納することはありません。

収納印

検収⑥ 166019 24.6.11 ローソン彦根 郵便局前店

収入印紙不要

(お客さま控え)

(裏面もご覧ください)

事務所-14

電気料金振込受領証(兼請求書)

(青)

いつもご利用いただきありがとうございます。

おなまえ 中村 啓子 様

6年 6月分

日程 所 番 号 [redacted]

ご請求金額 3,441円

5月28日～ 6月25日 消費税等相当額(円)(税) 312 円

ご使用量(kWh)	電気料金内訳(円)
131	－

ご使用場所 彦根市中央町3－6

調整額 +57.70円
促進賦課金 457円

お支払いは便利な口座振替・クレジット支払いをご利用ください。当社ホームページにて変更手続きが可能です。

期限日 7月26日 金融機関収扱期限日 7月26日

、8月 6日までコンビニエンスストアにてお取扱いできます。

お支払いいただく前に、裏面記載のお知らせを必ずご確認ください。

センター 電話番号 0800-777-8810

関西電力

本書により集金員が収納することはありません。

収納印

検収④ 66019 24.7.08 ローソン彦根 郵便局前店

収入印紙不要

(お客さま控え)

(裏面もご覧ください)

事務所-15

電気料金振込受領証

おなまえ 中村 啓子 様

お客さま番号 [redacted]

6年 7月分 ご請求金額 5,995円

消費税等相当額(円)(税) 545円

ご使用期間 6月26日～ 7月24日

契約種別	ご使用量(kWh)	電気料金内訳(円)
31	205	－

燃料費調整額 +459.26円
再エネ促進賦課金 715円

本書により集金員が収納することはありません。

お支払最終期日 9月15日

お支払期限日 8月26日

セブンイレブン各店舗取扱不可

この払込票における払込手数料はお客さまのご負担となります。

京都料金センター 電話番号 0749-29-9022

被振込人 関西電力

お客さま控え

収納印

検収⑥ 166019 24.9.12 ローソン彦根 郵便局前店

事務所-16

電気料金振込受領証(兼請求書)

(青)

いつもご利用いただきありがとうございます。

おなまえ 中村 啓子 様

6年 8月分

お客さま番号 日程 所 番 号 [redacted]

ご請求金額 10,791円

ご使用期間 7月25日～ 8月27日 消費税等相当額(円)(税) 981 円

契種	ご使用量(kWh)	電気料金内訳(円)
31	353	－

ご使用場所 彦根市中央町3－6

再掲
燃料費調整額 +790.78円
再エネ促進賦課金 1,231円

7月分のお支払いがお済みでない場合は、必ず 7月分から順にお支払いをお願いいたします。

お支払期限日 9月27日 金融機関収扱期限日 9月27日

本票は、10月 8日までコンビニエンスストアにてお取扱いできます。

お支払いいただく前に、裏面記載のお知らせを必ずご確認ください。

京都料金センター 電話番号 0800-777-8810

被振込人 関西電力

本書により集金員が収納することはありません。

収納印

検収④ 66019 24.9.10 ローソン彦根 郵便局前店

収入印紙不要

(お客さま控え)

(裏面もご覧ください)

事務所-17

電気料金振込受領証(兼請求書)

(青)

いつもご利用いただきありがとうございます。

おなまえ	中村 啓子 様	6年 9月分
お客さま番号	日程 所 番号 [redacted]	ご請求金額 6,810円
ご使用期間	8月28日～9月26日	617円

契種	ご使用量(kWh)	電気料金内訳(円)	ご使用場所
31	264	–	彦根市中央町3－6

再掲	
燃料費調整額	-464.58円
再エネ促進賦課金	921円
延滞利息	22円

お支払いは便利な口座振替・クレジット支払いをご利用ください。当社ホームページにて変更手続きが可能です。

お支払期限日 10月28日 金融機関収納期限日 10月28日

本票は、11月10日までコンビニエンスストアにてお取扱いできます。

お支払いいただく前に、裏面記載のお知らせを必ずご確認ください。

収納 ローソン彦根 郵便局前店 24.10.12 00019

収入印紙不要

(お客さま

京都料金センター 電話番号 0800-777-8810

被振込人 関西電力 本書により集金員が収納することはあ

事務所-18

電気料金振込受領証(兼請求書)

(青)

いつもご利用いただきありがとうございます。

(裏面もご覧ください)

おなまえ	中村 啓子 様	6年10月分
お客さま番号	日程 所 番号 [redacted]	ご請求金額 2,610円
ご使用期間	9月27日～10月24日	237円

契種	ご使用量(kWh)	電気料金内訳(円)	ご使用場所
31	109	–	彦根市中央町3－6

再掲	
燃料費調整額	-191.78円
再エネ促進賦課金	380円

お支払いは便利な口座振替・クレジット支払いをご利用ください。当社ホームページにて変更手続きが可能です。

お支払期限日 11月25日 金融機関収納期限日 11月25日

本票は、12月 8日までコンビニエンスストアにてお取扱いできます。

お支払いいただく前に、裏面記載のお知らせを必ずご確認ください。

検収⑥ 収6 0019 24.11.07 ローソン彦根 郵便局前店

収入印紙不要

(お客さま控え)

京都料金センター 電話番号 0800-777-8810

被振込人 関西電力 本書により集金員が収納することはありません。

事務所-19

電気料金振込受領証(兼請求書)

(青)

いつもご利用いただきありがとうございます。

おなまえ	中村 啓子 様	6年11月分
お客さま番号	日程 所 番号 [redacted]	ご請求金額 3,753円
ご使用期間	10月25日～11月26日	341円

契種	ご使用量(kWh)	電気料金内訳(円)	ご使用場所
31	145	–	彦根市中央町3－6

再掲	
燃料費調整額	-37.64円
再エネ促進賦課金	506円

お支払いは便利な口座振替・クレジット支払いをご利用ください。当社ホームページにて変更手続きが可能です。

お支払期限日 12月27日 金融機関収納期限日 12月27日

本票は、1月 7日までコンビニエンスストアにてお取扱いできます。

お支払いいただく前に、裏面記載のお知らせを必ずご確認ください。

収納印 検収⑥ 16601 24.12.09 ローソン彦根 郵便局前店

収入印紙不要

(お客さま控え)

京都料金センター 電話番号 0800-777-8810

被振込人 関西電力 本書により集金員が収納することはありません

事務所-20

電気料金振込受領証(兼請求書)

(青)

いつもご利用いただきありがとうございます。

(裏面もご覧ください)

おなまえ	中村 啓子 様	6年12月分
お客さま番号	日程 所 番号 [redacted]	ご請求金額 6,151円
ご使用期間	11月27日～12月24日	559円

契種	ご使用量(kWh)	電気料金内訳(円)	ご使用場所
31	210	–	彦根市中央町3－6

再掲	
燃料費調整額	+470.46円
再エネ促進賦課金	732円

お支払いは便利な口座振替・クレジット支払いをご利用ください。当社ホームページにて変更手続きが可能です。

お支払期限日 1月24日 金融機関収納期限日 1月24日

本票は、2月 4日までコンビニエンスストアにてお取扱いできます。

お支払いいただく前に、裏面記載のお知らせを必ずご確認ください。

収納印 25.1.23 彦根地蔵町⑦ 285809

収入印紙不要

(お客さま控え)

京都料金センター 電話番号 0800-777-8810

被振込人 関西電力 本書により集金員が収納することはありません

事務所-21

電気料金振込受領証(兼請求書) 青

いつもご利用いただきありがとうございます。

おなまえ	中村 啓子 様	7年 1月分
お客さま番号	日程 所 番号 [redacted]	ご請求金額 7,499円
ご使用期間	12月25日～ 1月28日	681円

契種	ご使用量(kWh)	電気料金内訳(円)	ご使用場所
31	253	－	彦根市中央町3－6

再掲	
燃料費調整額	+566.78円
再エネ促進賦課金	882円

お支払いは便利な口座振替・クレジット支払いをご利用ください。当社ホームページにて変更手続きが可能です。

お支払期限日	2月28日	金融機関収扱期限日	2月28日

本票は、3月12日までコンビニエンスストアにてお取扱いできます。

お支払いいただく前に、裏面記載のお知らせを必ずご確認ください。

収納印 検収⑥ 166019 '25.2.13 ローソン彦根 郵便局前店 収入印紙不要

京都料金センター 電話番号 0800-777-8810

(お客さま控え)

被振込人 関西電力 本書により集金員が収納することはありません。

事務所～22

電気料金振込受領証(兼請求書) 青

いつもご利用いただきありがとうございます。

(裏面もご覧ください)

おなまえ	中村 啓子 様	7年 2月分
お客さま番号	日程 所 番号 [redacted]	ご請求金額 3,868円
ご使用期間	1月29日～ 2月26日	351円

契種	ご使用量(kWh)	電気料金内訳(円)	ご使用場所
31	149	－	彦根市中央町3－6

再掲	
燃料費調整額	-38.68円
再エネ促進賦課金	520円

お支払いは便利な口座振替・クレジット支払いをご利用ください。当社ホームページにて変更手続きが可能です。

お支払期限日	3月31日	金融機関収扱期限日	3月31日

本票は、4月10日までコンビニエンスストアにてお取扱いできます。

お支払いいただく前に、裏面記載のお知らせを必ずご確認ください。

収納印 検収⑥ 166019 '25.3.16 ローソン彦根 郵便局前店 収入印紙不要

京都料金センター 電話番号 0800-777-8810

(お客さま控え)

被振込人 関西電力 本書により集金員が収納することはありません。

事務所－23

電気料金振込受領証(兼請求書) 青

いつもご利用いただきありがとうございます。

(裏面もご覧ください)

おなまえ	中村 啓子 様	7年 3月分
お客さま番号	日程 所 番号 [redacted]	ご請求金額 3,493円
ご使用期間	2月27日～ 3月27日	317円

契種	ご使用量(kWh)	電気料金内訳(円)	ご使用場所
31	136	－	彦根市中央町3－6

再掲	
燃料費調整額	-35.30円
再エネ促進賦課金	474円

お支払いは便利な口座振替・クレジット支払いをご利用ください。当社ホームページにて変更手続きが可能です。

お支払期限日	4月28日	金融機関収扱期限日	4月28日

本票は、5月11日までコンビニエンスストアにてお取扱いできます。

お支払いいただく前に、裏面記載のお知らせを必ずご確認ください。

収納印 検収⑥ 166019 '25.4.08 ローソン彦根 収入印紙不要

京都料金センター 電話番号 0800-777-8810

(お客さま控え)

被振込人 関西電力 本書により集金員が収納することはありません。

領収書等の添付様式

経　費	調査研究費・研修費・広聴広報費・要請陳情等活動費・会議費・資料作成費・資料購入費・事務所費・事務費・人件費
整理番号	事務所 － 24～35

領収書その他の証拠書類の添付欄

コード

領　収　書　　No.

中沢啓子　　様　2024 年 5 月 7 日

金額			百万	¥	1	1	千	4	3	1	円

但し　口座振替4月分

上記正に領収致しました。

請求日	

現　金	
小切手	
振　込	
手　形	
相　殺	
調整額	

〒522-0341 滋賀県犬上郡多賀町多賀709番[redacted]

株式会社木村重兵衛商店

登録番号：T9160001008200

LPガス・住設部　☎(0749)48-1331　FAX 48-2631

多賀S.S　☎(0749)48-0252　FAX 48-2615

印紙

領収印 [redacted]

事業名、使途および内容等
事務所ガス代 R6年4月～R7年3月分

按分による支出の場合の記載事項	按分の率　1／3
政務活動費として支出する額	21,481 円

(注) 1　領収書等は、この様式に添付してください。

2　政務活動に伴う経費とそれ以外の活動に伴う経費との按分が必要な場合は、「按分による支出の場合の

3　添付した領収書等の金額のうち、政務活動費として支出する額を記載してください。

事務ﾌｧｲﾙ-25

コード

領収書

No. 2024. 6. - 5

中沢 啓子 様　年 月 日

金額	百万	千	円
		¥4000	

但し 口座振替5月分

上記正に領収致しました。

請求日	

現金	
小切手	
振込	
手形	
相殺	
調整額	

〒522-0841 滋賀県犬上郡多賀町多賀709番地

株式会社木村重兵衛商店 [redacted]

登録番号：T9160001008200

LPガス・住設部 ☎(0749)48-1331 FAX 48-2631

多賀S.S. ☎(0749)48-0252 FAX 48-2615

印紙	領収印
	[redacted]

事務ﾌｧｲﾙ-26

コード

領収書

No. 2024. 7. - 5

中沢 啓子 様　年 月 日

金額	百万	千	円
		¥1980	

但し 口座振替6月分

上記正に領収致しました。

請求日	

現金	
小切手	
振込	
手形	
相殺	
調整額	

〒522-0841 滋賀県犬上郡多賀町多賀709番地

株式会社木村重兵衛商店 [redacted]

登録番号：T9160001008200

LPガス・住設部 ☎(0749)48-1331 FAX 48-2631

多賀S.S. ☎(0749)48-0252 FAX 48-2615

印紙	領収印
	[redacted]

事務所-27

コード

領収書

No.

中沢 啓子 様 2024 年 8 月 5 日

金額			百万		¥	千	1	7	5	3	円

但し 口座振替7月分

上記正に領収致しました。

請求日	

現金	
小切手	
振込	
手形	
相殺	
調整額	

〒522-0341 滋賀県犬上郡多賀町多賀709番地

株式会社木村重兵衛商[redacted]

登録番号：T9160001008200

LPガス・住設部 ☎(0749)48-1331 FAX 48-2631

多賀S.S ☎(0749)48-0252 FAX 48-2615

印紙

領収印 [redacted]

事務所-28

コード

領収書

No.

中沢 啓子 様 2024 年 9 月 5 日

金額			百万		¥	千	1	9	8	0	円

但し 口座振替8月分

上記正に領収致しました。

請求日	

現金	
小切手	
振込	
手形	
相殺	
調整額	

〒522-0341 滋賀県犬上郡多賀町多賀709番[redacted]

株式会社木村重兵衛商[redacted]

登録番号：T9160001008200

LPガス・住設部 ☎(0749)48-1331 FAX 48-2631

多賀S.S ☎(0749)48-0252 FAX 48-2615

印紙

領収印 [redacted]

事務所ー29

コード

領収書

No. 2024. 10. -7

中沢啓子 様 年 月 日

金額			百万		¥	千 1	9	8	0 円

但し 口座振替 9月分

上記正に領収致しました。

請求日	

現金	
小切手	
振込	
手形	
相殺	
調整額	

〒522-0341 滋賀県犬上郡多賀町多賀709番[redacted]

株式会社木村重兵衛商店

登録番号：T9160001008200

LPガス・住設部 ☎(0749)48-1331 FAX 48-2631

多賀S.S ☎(0749)48-0252 FAX 48-2615

印紙

領収印 [redacted]

事務所ー30

コード

領収書

No. 2024. 11. -5

中沢啓子 様 年 月 日

金額			百万		¥	千 1	9	8	0 円

但し 口座振替 10月分

上記正に領収致しました。

請求日	

現金	
小切手	
振込	
手形	
相殺	
調整額	

〒522-0341 滋賀県犬上郡多賀町多賀709番[redacted]

株式会社木村重兵衛商店

登録番号：T9160001008200

LPガス・住設部 ☎(0749)48-1331 FAX 48-2631

多賀S.S ☎(0749)48-0252 FAX 48-2615

印紙

領収印 [redacted]

事務所－31

コード

領収書

中沢啓子

No. 2024 12 5

様 年 月 日

金額			百万		¥	千	1	9	8	0 円

但し 口座振替 11月分 ガス代

上記正に領収致しました。

請求日	

現金	
小切手	
振込	
手形	
相殺	
調整額	

〒522-0341 滋賀県犬上郡多賀町多賀709番地

株式会社木村重兵衛商店 [redacted]

登録番号：T9160001008200

LPガス・住設部 ☎(0749)48-1331 FAX 48-2631

多賀S.S ☎(0749)48-0252 FAX 48-2615

印紙

領収印 [redacted]

事務所－32

コード

領収書

中沢啓子

No. 2025 -01- 0 6

様 年 月 日

金額			百万		¥	千	2	9	8	0 円

但し 口座振替 1月 ガス代

上記正に領収致しました。

請求日	

現金	
小切手	
振込	
手形	
相殺	
調整額	

〒522-0341 滋賀県犬上郡多賀町多賀709番 [redacted]

株式会社木村重兵衛商店 [redacted]

登録番号：T9160001008200

LPガス・住設部 ☎(0749)48-1331 FAX 48-2631

多賀S.S ☎(0749)48-0252 FAX 48-2615

印紙

領収印 [redacted]

事務所－33

コード

領収書

No. 2025-02-10

中沢 啓子 様　　年 月 日

金額	百万	千	円
		¥12,181	

但し 口座振替 2月 ガス代

上記正に領収致しました。

請求日	

現金	
小切手	
振込	
手形	
相殺	
調整額	

〒522-0341 滋賀県犬上郡多賀町多賀709番[redacted]

株式会社木村重兵衛商店

登録番号：T9160001008200

LPガス・住設部 ☎(0749)48-1331 FAX 48-2631

多賀S.S ☎(0749)48-0252 FAX 48-2615

印	領収印
紙	[redacted]

事務所－34

コード

領収書

No. 2025-03-5

中沢 啓子 様　　年 月 日

金額	百万	千	円
		¥14,031	

但し 口座振替 2月分

上記正に領収致しました。

請求日	

現金	
小切手	
振込	
手形	
相殺	
調整額	

〒522-0341 滋賀県犬上郡多賀町多賀709番[redacted]

株式会社木村重兵衛商店

登録番号：T9160001008200

LPガス・住設部 ☎(0749)48-1331 FAX 48-2631

多賀S.S ☎(0749)48-0252 FAX 48-2615

印	領収印
紙	[redacted]

事務所-36

コード

領収書

No.

様

'25年3月24日

中沢啓子

金額	百万	千	円
		78171	

但し

上記正に領収致しました。

請求日	3/15

税率 10%	税抜・税込 ¥
	消費税額 ¥
税率 8%	税抜・税込 ¥
	消費税額 ¥

現金	✓
小切手	
振込	
手形	
相殺	
調整額	

〒522-0341 滋賀県犬上郡多賀町多賀709[redacted]

株式会社木村重兵衛商[redacted]

登録番号：T9160001008200

LPガス・住設部 ☎(0749)48-1331 FAX 48-2631

多賀S.S ☎(0749)48-0252 FAX 48-2615

印紙	領収印

領収書等の添付様式

経　費	調査研究費・研修費・広聴広報費・要請陳情等活動費・会議費・資料作成費・資料購入費・事務所費・事務費・人件費
整理番号	事務所 － 36～41

領収書その他の証拠書類の添付欄

水道料金
下水道使用料　納入通知書兼領収証書 ㊟

口座番号	[redacted]
加入者名	彦根市上下水道部

本書記載の水道料金等を納入期限までに
この通知書をお持ちのうえお支払いください。
令和　6年　6月10日

ご使用場所　中央町3－6

ご使用者名
中村　けい子　様

納入額	5,016円
納入期限	令和　6年　7月　1日
台帳番号	[redacted]

今回請求の内訳　お客様の用途　一般用	
調定年月	令和　6年　5月分
使用期間	前回検針日 令和 6 年 3月 11 日 今回検針日 令和 6 年 5月 11 日
使用水量	3 m^3
下水道排水量	3 m^3
水道料金	2,200円
下水道使用料	2,816円
保証手数料	0円
合計額	5,016円

彦根市長　彦根市長之印　水道事業専用

上記の金額を領収しました。

領収日付印
領収印のないもの、金額訂正をしたものは無効です。
収入印紙不要

市出納取扱金融機関
市収納取扱金融機関
彦根市公営企業
水道事業会計　（お客様用）

事業名、使途および内容等

事務所上下水道代　R6年4月～R7年3月分

按分による支出の場合の記載事項	按分の率　1／3
政務活動費として支出する額	10,032円

(注) 1　領収書等は、この様式に添付してください。
2　政務活動に伴う経費とそれ以外の活動に伴う経費との按分が必要な場合は、「按分による支出の場合の記載事項」の欄に、按分の率を記載してください。
3　添付した領収書等の金額のうち、政務活動費として支出する額を記載してください。

事務所-37

水道料金 納入通知書兼領収証書 (公)
下水道使用料

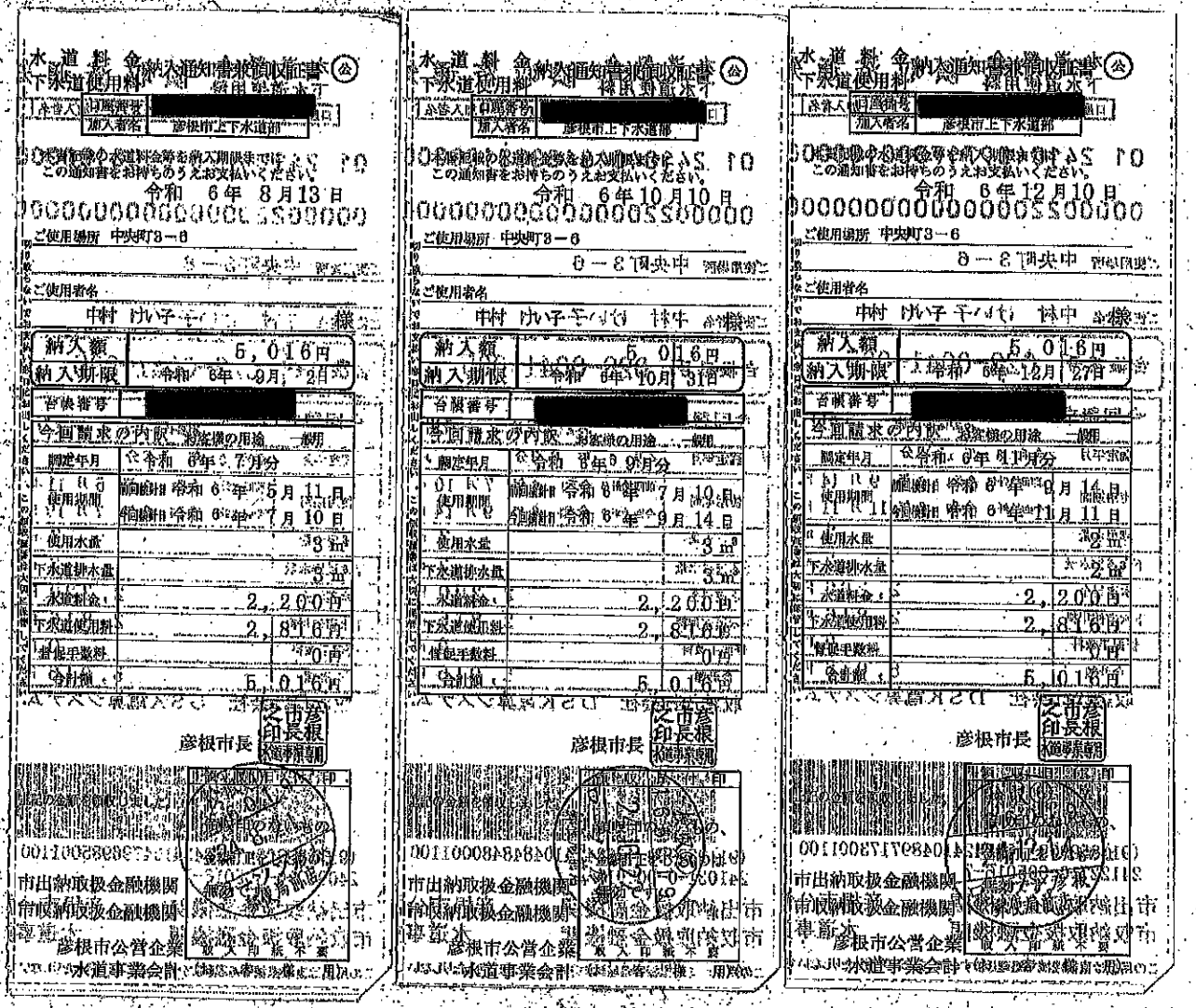

会計人	口座番号 [redacted]
	加入者名 彦根市上下水道部

本書記載の水道料金等を納入期限までに
この通知書をお持ちのうえお支払いください。

令和 6年 8月13日

ご使用場所 中央町3－6

ご使用者名

中村 [illegible] 様

納入額	5,016円
納入期限	令和 6年 9月 2日
台帳番号	[redacted]

今回請求の内訳 お客様の用途 一般用

調定年月	令和 6年 7月分
使用期間	前回検針 令和 6年 5月 11日 今回検針 令和 6年 7月 10日
使用水量	3 m³
下水道排水量	3 m³
水道料金	2,200円
下水道使用料	2,816円
督促手数料	0円
合計額	5,016円

彦根市長 之市彦根 印長 水道事業専用

市出納取扱金融機関
市収納取扱金融機関
彦根市公営企業
水道事業会計

事務所-38

水道料金 納入通知書兼領収証書 (公)
下水道使用料

会計人	口座番号 [redacted]
	加入者名 彦根市上下水道部

本書記載の水道料金等を納入期限までに
この通知書をお持ちのうえお支払いください。

令和 6年 10月10日

ご使用場所 中央町3－6

ご使用者名

中村 [illegible] 様

納入額	5,016円
納入期限	令和 6年 10月 31日
台帳番号	[redacted]

今回請求の内訳 お客様の用途 一般用

調定年月	令和 6年 9月分
使用期間	前回検針 令和 6年 7月 10日 今回検針 令和 6年 9月 14日
使用水量	3 m³
下水道排水量	3 m³
水道料金	2,200円
下水道使用料	2,816円
督促手数料	0円
合計額	5,016円

彦根市長 之市彦根 印長 水道事業専用

市出納取扱金融機関
市収納取扱金融機関
彦根市公営企業
水道事業会計

事務所-39

水道料金 納入通知書兼領収証書 (公)
下水道使用料

会計人	口座番号 [redacted]
	加入者名 彦根市上下水道部

本書記載の水道料金等を納入期限までに
この通知書をお持ちのうえお支払いください。

令和 6年 12月10日

ご使用場所 中央町3－6

ご使用者名

中村 [illegible] 様

納入額	5,016円
納入期限	令和 6年 12月 27日
台帳番号	[redacted]

今回請求の内訳 お客様の用途 一般用

調定年月	令和 6年 11月分
使用期間	前回検針 令和 6年 9月 14日 今回検針 令和 6年 11月 11日
使用水量	2 m³
下水道排水量	2 m³
水道料金	2,200円
下水道使用料	2,816円
督促手数料	0円
合計額	5,016円

彦根市長 之市彦根 印長 水道事業専用

市出納取扱金融機関
市収納取扱金融機関
彦根市公営企業
水道事業会計

事務所－40

水道料金納入通知書兼領収証書 (公)

下水道使用料

口座番号	[redacted]
加入者名	彦根市上下水道部

水道料金等を納入期限までに
この通知書をお持ちのうえお支払いください。

令和 7年 2月10日

ご使用場所 中央町3－6

ご使用者名

中村 けい子 様

納入額	5,016円
納入期限	令和 7年 2月 28日
口座番号	[redacted]

今回請求の内訳 お客様の用途 一般用

調定年月	令和 7年 1月分
使用期間	前回検針日 令和 6年 11月 11日 今回検針日 令和 7年 1月 13日
使用水量	3 m³
下水道排水量	3 m³
水道料金	2,200円
下水道使用料	2,816円
督促手数料	0円
合計額	5,016円

彦根市長

彦根市公営企業
水道事業会計

領収証書 印

上記の金額を領収しました。

領収日 令和7年2月13日

収⑥ 彦根局前店

市出納取扱金融機関
市収納取扱金融機関

収入印紙不要

（お客様用）

事務所－41

水道料金納入通知書兼領収証書 (公)

下水道使用料

口座番号	[redacted]
加入者名	彦根市上下水道部

本書記載の水道料金等を納入期限までに
この通知書をお持ちのうえお支払いください。

令和 7年 4月10日

ご使用場所 中央町3－6

ご使用者名

中村 けい子 様

納入額	5,016円
納入期限	令和 7年 4月 30日
口座番号	[redacted]

今回請求の内訳 お客様の用途 一般用

調定年月	令和 7年 3月分
使用期間	前回検針日 令和 7 年 1月 13 日 今回検針日 令和 7 年 3月 18 日
使用水量	3 m³
下水道排水量	3 m³
水道料金	2,200円
下水道使用料	2,816円
督促手数料	0円
合計額	5,016円

彦根市長

彦根市公営企業
水道事業会計

領収証書 印

上記の金額を領収しました。

収⑥ 彦根局前店

市出納取扱金融機関
市収納取扱金融機関

収入印紙不要

（お客様用）

ワード・納付書の入っていないもの、
金額訂正をしたものは
無効です。

（別紙）

支出内訳簿

経　　費	調査研究費・研修費・広聴広報費・要請陳情等活動費・会議費・資料作成費・資料購入費・事務所費・(事務費)・人件費

整理番号	支出年月日	支出金額	摘要
事－１	R6. 4. 24	2,694円	事務所電話代，ｲﾝﾀｰﾈｯﾄ通信料（4月分）
事－２	R6. 5. 23	2,668円	事務所電話代，ｲﾝﾀｰﾈｯﾄ通信料（5月分）
事－３	R6. 6. 27	2,686円	事務所電話代，ｲﾝﾀｰﾈｯﾄ通信料（6月分）
事－４	R6. 7. 25	2,806円	事務所電話代，ｲﾝﾀｰﾈｯﾄ通信料（7月分）
事－５	R6. 8. 21	2,683円	事務所電話代，ｲﾝﾀｰﾈｯﾄ通信料（8月分）
事－６	R6. 9. 25	2,645円	事務所電話代，ｲﾝﾀｰﾈｯﾄ通信料（9月分）
事－７	R6. 10. 22	2,656円	事務所電話代，ｲﾝﾀｰﾈｯﾄ通信料（10月分）
事－８	R6. 12. 14	2,653円	事務所電話代，ｲﾝﾀｰﾈｯﾄ通信料（11月分）
事－９	R6. 12. 23	2,647円	事務所電話代，ｲﾝﾀｰﾈｯﾄ通信料（12月分）
事－１０	R7. 2. 11	2,658円	事務所電話代，ｲﾝﾀｰﾈｯﾄ通信料（1月分）
事－１１	R7. 2. 25	2,645円	事務所電話代，ｲﾝﾀｰﾈｯﾄ通信料（2月分）
事－１２	R7. 3. 25	2,797円	事務所電話代，ｲﾝﾀｰﾈｯﾄ通信料（3月分）
事－１３	R6. 5. 10	9,485円	携帯電話料金(4月分)
事－１４	R6. 6. 10	9,202円	携帯電話料金(5月分)
事－１５	R6. 7. 10	9,299円	携帯電話料金(6月分)
事－１６	R6. 8. 13	9,205円	携帯電話料金(7月分)
事－１７	R6. 9. 10	9,232円	携帯電話料金(8月分)
事－１８	R6. 10. 10	9,355円	携帯電話料金(9月分)
事－１９	R6. 11. 11	10,874円	携帯電話料金(10月分)
事－２０	R6. 12. 10	10,951円	携帯電話料金(11月分)
事－２１	R7. 1. 10	10,873円	携帯電話料金(12月分)
事－２２	R7. 2. 10	10,848円	携帯電話料金(1月分)
事－２３	R7. 3. 10	10,959円	携帯電話料金(2月分)

事-２４	R7.4.10	11,065円	携帯電話料金(3月分)
事-２５	R6.4.25	1,545円	タブレット利用料（4月分）
事-２６	R6.5.24	1,545円	タブレット利用料（5月分）
事-２７	R6.6.25	1,545円	タブレット利用料（6月分）
事-２８	R6.7.25	1,545円	タブレット利用料（7月分）
事-２９	R6.8.23	1,545円	タブレット利用料（8月分）
事-３０	R6.9.25	1,545円	タブレット利用料（9月分）
事-３１	R6.10.25	1,545円	タブレット利用料（10月分）
事-３２	R6.11.25	1,545円	タブレット利用料（11月分）
事-３３	R6.12.25	1,545円	タブレット利用料（12月分）
事-３４	R7.1.24	1,545円	タブレット利用料（１月分）
事-３５	R7.2.25	1,545円	タブレット利用料（２月分）
事-３６	R7.3.25	1,545円	タブレット利用料（３月分）
事-３７	R6.7.25	9,905円	インクカートリッジ、コピー用紙
事-３８	R7.2.2	231円	替え芯
計		182,257円	

(注)１　支出内訳欄は、経費の種類ごとに作成してください。

２　経費ごとの合計額と収支報告書の当該使途項目の支出額と一致するようにして下さい。

３　整理番号の欄は、領収書等の添付様式(参考様式１)の整理番号と同じ番号として下さい。

４　証拠書類が「支払証明書」(参考様式２)の支出にあたっては、整理番号欄は「－」としてください。

５　支出金額欄で、按分等により領収書等の額面の金額と政務活動費充当額が異なる場合は、政務活動費充当額を記入してください。

領収書等の添付様式

経　　費	調査研究費・研修費・広聴広報費・要請陳情等活動費・会議費・資料作成費・資料購入費・事務所費・事務費・人件費
整理番号	事 － 1～12

領収書その他の証拠書類の添付欄

電話料金等払込受領証
西日本ご利用分

ご請求先氏名
中澤　智子　様

お客様番号
[redacted]

2024年　4月ご請求分

金額(円)
¥8,082-

受取人
NTTファイナンス株式[redacted]

お問合せ先　(無料)
0800-3335550

領収日付印
検収⑥
166019
'24.4.24
ローソン彦根
郵便局前店

収入印紙貼付欄

ATMまたはゆうちょ銀行・郵便局でお支払いの場合は、金額2枚をお出しください。上記以外でお支払いの場合は切り取らないでください。

(金融機関・CVS用)→お客様

事業名、使途および内容等
事務所電話代，ｲﾝﾀｰﾈｯﾄ通信料　(R6年4月～R7年３月分)

按分による支出の場合の記載事項	按分の率	1／3
政務活動費として支出する額	32,233 円	

(注) 1　領収書等は、この様式に添付してください。
2　政務活動に伴う経費とそれ以外の活動に伴う経費との按分が必要な場合は、「按分による支出の場合の
3　添付した領収書等の金額のうち、政務活動費として支出する額を記載してください。

事-2

電話料金等払込受領証
西日本ご利用分

ATMまたはゆうちょ銀行・郵便局でお支払いの場合は、右側2枚をお出しください。上記以外でお支払いの場合は切り取らないでください。

ご請求先氏名
中澤　啓子　様

お客様番号
[redacted]

2024年　5月ご請求分

金額(円)
¥8,004-

受取人
NTTファイナンス株式[redacted]

お問合せ先　(無料)
0800-3335550

収納日附印
検収⑥ 166019
'24.5.23
ローソン参根 郵便局前店

収入印紙貼付欄

(金融機関・CVS用)→お客様

事-3

電話料金等払込受領証
西日本ご利用分

ATMまたはゆうちょ銀行・郵便局でお支払いの場合は、右側2枚をお出しください。上記以外でお支払いの場合は切り取らないでください。

ご請求先氏名
中澤　啓子　様

お客様番号
[redacted]

2024年　6月ご請求分

金額(円)
¥8,057-

受取人
NTTファイナンス株式[redacted]

お問合せ先　(無料)
0800-3335550

収納日附印
検収⑥ 166019
'24.6.27
ローソン参根 郵便局前店

収入印紙貼付欄

(金融機関・CVS用)→お客様

事-4

電話料金等払込受領証
西日本ご利用分

ATMまたはゆうちょ銀行・郵便局でお支払いの場合は、右側2枚をお出しください。上記以外でお支払いの場合は切り取らないでください。

ご請求先氏名
中澤　啓子　様

お客様番号
[redacted]

2024年　7月ご請求分

金額(円)
¥8,418-

受取人
NTTファイナンス株式[redacted]

お問合せ先　(無料)
0800-3335550

収納日附印
検収⑥ 166019
'24.7.25
ローソン参根 郵便局前店

収入印紙貼付欄

(金融機関・CVS用)→お客様

事-5

電話料金等払込受領証
西日本ご利用分

ATMまたはゆうちょ銀行・郵便局でお支払いの場合は、右側2枚をお出しください。上記以外でお支払いの場合は切り取らないでください。

ご請求先氏名
中澤　啓子　様

お客様番号
[redacted]

2024年　8月ご請求分

金額(円)
¥8,048-

受取人
NTTファイナンス株式[redacted]

お問合せ先　(無料)
0800-3335550

収納日附印
検収④ 166019
'24.8.21
ローソン参根 郵便局前店

収入印紙貼付欄

(金融機関・CVS用)→お客様

事-6

電話料金等払込受領証
西日本ご利用分

ATMまたはゆうちょ銀行・郵便局でお支払いの場合は、右側2枚をお出しください。上記以外でお支払いの場合は切り取らないでください。

ご請求先氏名
中澤　啓子　様

お客様番号
[redacted]

2024年　9月ご請求分

金額(円)
¥7,934-

受取人
NTTファイナンス株式[redacted]

お問合せ先　(無料)
0800-3335550

収納日附印
検収⑥ 166019
'24.9.23
ローソン参根 郵便局前店

収入印紙貼付欄

(金融機関・CVS用)→お客様

事-7

電話料金等払込受領証
西日本ご利用分

ATMまたはゆうちょ銀行・郵便局でお支払いの場合は、右側2枚をお出しください。上記以外でお支払いの場合は切り取らないでください。

ご請求先氏名
中澤　啓子　様

お客様番号
[redacted]

2024年10月ご請求分

金額(円)
¥7,969-

受取人
NTTファイナンス株式[redacted]

お問合せ先　(無料)
0800-3335550

収納日附印
検収⑥ 166019
'24.10.22
ローソン参根 郵便局前店

収入印紙貼付欄

(金融機関・CVS用)→お客様

事-8

電話料金等払込受領証
西日本ご利用分

ATMまたはゆうちょ銀行・郵便局でお支払いの場合は、右側2枚をお出しください。上記以外でお支払いの場合は切り取らないでください。

ご請求先氏名
中澤　啓子　様

お客様番号
[redacted]

2024年11月ご請求分

金額(円)
¥7,960-

受取人
NTTファイナンス株式[redacted]

お問合せ先　(無料)
0800-3335550

収納日附印
検収⑥ 166019
'24.12.14
ローソン参根 郵便局前店

収入印紙貼付欄

(金融機関・CVS用)→お客様

事-9

電話料金等払込受領証
西日本ご利用分

ATMまたはゆうちょ銀行・郵便局でお支払いの場合は、右側2枚をお出しください。上記以外でお支払いの場合は切り取らないでください。

ご請求先氏名
中澤　啓子　様

お客様番号
[redacted]

2024年12月ご請求分

金額(円)
¥7,943-

受取人
NTTファイナンス株[redacted]

お問合せ先　(無料)
0800-3335550

収納日附印
検収④ 160119
'24.12.23
ローソン参根 郵便局前店

収入印紙貼付欄

(金融機関・CVS用)→お客様

事-10

電話料金等払込受領証
西日本ご利用分

ATMまたはゆうちょ銀行・郵便局でお支払いの場合は、右側2枚をお出しください。上記以外でお支払いの場合は切り取らないでください。

ご請求先氏名
中澤　啓子　様

お客様番号
[redacted]

2025年　1月ご請求分

金額(円)
¥7,960-

受取人
NTTファイナンス株式[redacted]

お問合せ先　(無料)
0800-3335550

収納日附印
検収⑥ 166019
'25.2.11
ローソン参根 郵便局前店

収入印紙貼付欄

(金融機関・CVS用)→お客様

事-11

電話料金等払込受領証
西日本ご利用分

ATMまたはゆうちょ銀行・郵便局でお支払いの場合は、右側2枚をお出しください。上記以外でお支払いの場合は切り取らないでください。

ご請求先氏名
中澤　啓子　様

お客様番号
[redacted]

2025年　2月ご請求分

金額(円)
¥7,934-

受取人
NTTファイナンス株式[redacted]

お問合せ先　(無料)
0800-3335550

収納日附印
検収⑥ 166019
'25.2.25
ローソン参根 郵便局前店

収入印紙貼付欄

(金融機関・CVS用)→お客様

第-12

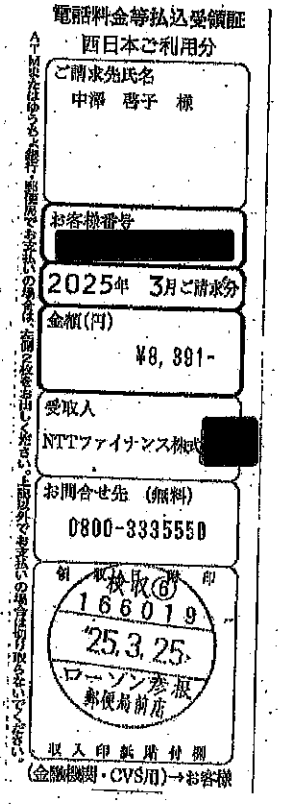

電話料金等払込受領証
西日本ご利用分

ATM または ゆうちょ銀行・郵便局でお支払いの場合は、左側2枚をお出しください。上記以外でお支払いの場合は切り取らないでください。

ご請求先氏名
中澤　啓子　様

お客様番号
[redacted]

2025年　3月ご請求分

金額(円)
¥8,391-

受取人
NTTファイナンス株式[redacted]

お問合せ先　(無料)
0800-3335550

領収日　附印
検取⑥
166019
'25.3.25
ローソン参根
郵便局前店

収入印紙貼付欄

(金融機関・CVS用)→お客様

領収書等の添付様式

経　費	調査研究費・研修費・広聴広報費・要請陳情等活動費・会議費・資料作成費・資料購入費・事務所費・事務費・人件費
整理番号	事 － 13～24

領収書その他の証拠書類の添付欄

事－13

2024年5月10日のご利

お名前	中村 啓子 様
お支払い日	2024年5月10日(金)
お支払い金額	[redacted]
カスタマー番号（サービス名称/加入・切替日）	[redacted] 2019年11月5日

各種ご照会・お申込みには会員番号が必要となります。

翌月一括払いを除き、商品の瑕疵又は品質に関して故障の未提供など合理由にお支払いを止めることができ

ご利用日	ご利用店名				
24/03/31	ドコモご利用料金／ｉＤ　4月分	21,382	1	1	21,382
24/03/31	Ｎコモ決済サービス等／ｉＤ　4月分	550	1	1	550
	<お支払い金額総合計>				[redacted]

株式会社ＮＴＴドコモ
東京都千代田区永田町２丁目　１１番１号
登録番号　関東財務局長第０１４２１号

お問合せ先　お手元にカードをご用意のうえ、お手続きください。
[redacted]ダスク　0570-070-860（午前10:00～午後8:00年中無休）
※ 上記は、午前9：00～午後8：00については、一部受付できない場合があります。
クレジット紛失盗難　0120-150-860（24時間年中無休）
携帯電話に関するお問合せ　0120－800-000（午前9：00～午後8：00年中無休）
ホームページ　http://domx.jp/

NTTファイナンス　00127131

NTTファイナンス株式会社
〒100-0075 東京都千代田区[redacted]

発行年月日　2024年　4月　1日発行
発行会社　名称：NTTファイナンス㈱
利用金額　0120－800－000
問合先
〒530　大阪市北区[redacted]
〒8025　－111　NLC梅の宮ビル
利用コード　[redacted]

NTTファイナンスをご利用いただきまして誠にありがとうございます。

請求先顧客番号	請求年月 (MONTH OF ISSUE)	今月利用金額 (TOTAL AMOUNT)	振替日 (TRANSFER DAY)
[redacted]	2024年　4月の請求分	21,932円	ご利用クレジット会社の規約に基づく振替日

NTTファイナンスからのお知らせ
＊＊　NTTグループ各社ご請求金額　＊＊＊
ＮＴドコモ分ご請求額　21,932円
合計　21,932円
詳については、「ご請求内訳」をご覧ください。

NTTドコモからのお知らせ
＊＊　ドコモからのお知らせ　＊＊＊
当リレーサービス制度の番号単価の改定に伴い、2024年度においては、4月ご利用分から3月ご利用分まで1回線番号当たり月額1，1円（税込）の負担リレーサービス料をご負担いただきます。詳しくはドコモのホームページにてご確認下さい。引き続きお客様のご理解とご協力を賜りますようお願い申し上げます。

前月ご請求金額	31,864円（税込）
[redacted]	
[redacted]	

ポイントのお知らせ
2022年6月よりdポイントクラブのポイントプログラムが改定されました。街やネットのお買物や、ドコモの各種サービスでdポイントをお貯めいただくほどdポイントがたまりやすくなります。詳しくはdポイントクラブサイトにてご確認ください。

携帯電話料金（R6年4月～R7年３月分）

按分による支出の場合の記載事項	按分の率　1／2
政務活動費として支出する額	121,348 円

（注）1　領収書等は、この様式に添付してください。
2　政務活動に伴う経費とそれ以外の活動に伴う経費との按分が必要な場合は、「按分による支出の場合の
3　添付した領収書等の金額のうち、政務活動費として支出する額を記載してください。

経　　費	調査研究費・研修費・広聴
整理番号	事 － 13～24
領収書その他の証拠書類の添付欄	

事－13

[redacted]

お名前	中村　琢子　様
お支払い日	2024年5月10日　(金)
お支払い合計額	[redacted]
カスタマー番号 (サービス名称/ 加入・切替日)	2019年11月6日

金融機関	[redacted]
支店	
科目	
口座番号	

お客様の個人情報保護のため、口座番号の下3桁を表示しておりません

各種ご照会・お申込みには会員番号が必要となりますので、お手元にカードをご用意の上、お問い合わせください。

翌月一括払いを除き、商品の種類又は品質に関して契約の内容に適合しない場合や、役務の未提供などを理由にお支払いを止めることができる場合があります。

ご利用日	ご利用店名	ご利用金額	支払区分	今回回数	お支払い金額	(お支払い明細) 現地通貨額	(お支払い明細) 換算	(内手数料) 換算レート	(内手数料) 換算日	備考
24/03/31	ドコモの利用料金/ＩＤ　4月分	21,392	1	1	21,392					
24/03/31	ドコモ決済サービス他/ＩＤ　4月分	550	1	1	550					
<お支払い金額合計>					[redacted]					

株式会社ＮＴＴドコモ
東京都千代田区永田町2丁目　11番1号
登録番号　関東財務局長第０１４２１号

お問合せ先　お手元にカードをご用意のうえ、お手続きください。
[redacted]デスク　0570-070-360（午前10:00～午後8:00年中無休）
※ただし、午後8：00～午後8：00については、一部受付できない場合があります
クレジット紛失盗難　0120-159-360（24時間年中無休）
携帯電話に関するお問合せ　0120-800-000（午前9：00～午後8：00年中無休）
ホームページ　http://dcmx.jp/

携帯電話料金（R6年4月～R7年3月分）

按分による支出の場合の記載事項	按分の率　1／2
政務活動費として支出する額	121,348　円

（注）1　領収書等は、この様式に添付してください。
2　政務活動に伴う経費とそれ以外の活動に伴う経費との按分が必要な場合は、「按分による支出の場合の
3　添付した領収書等の金額のうち、政務活動費として支出する額を記載してください。

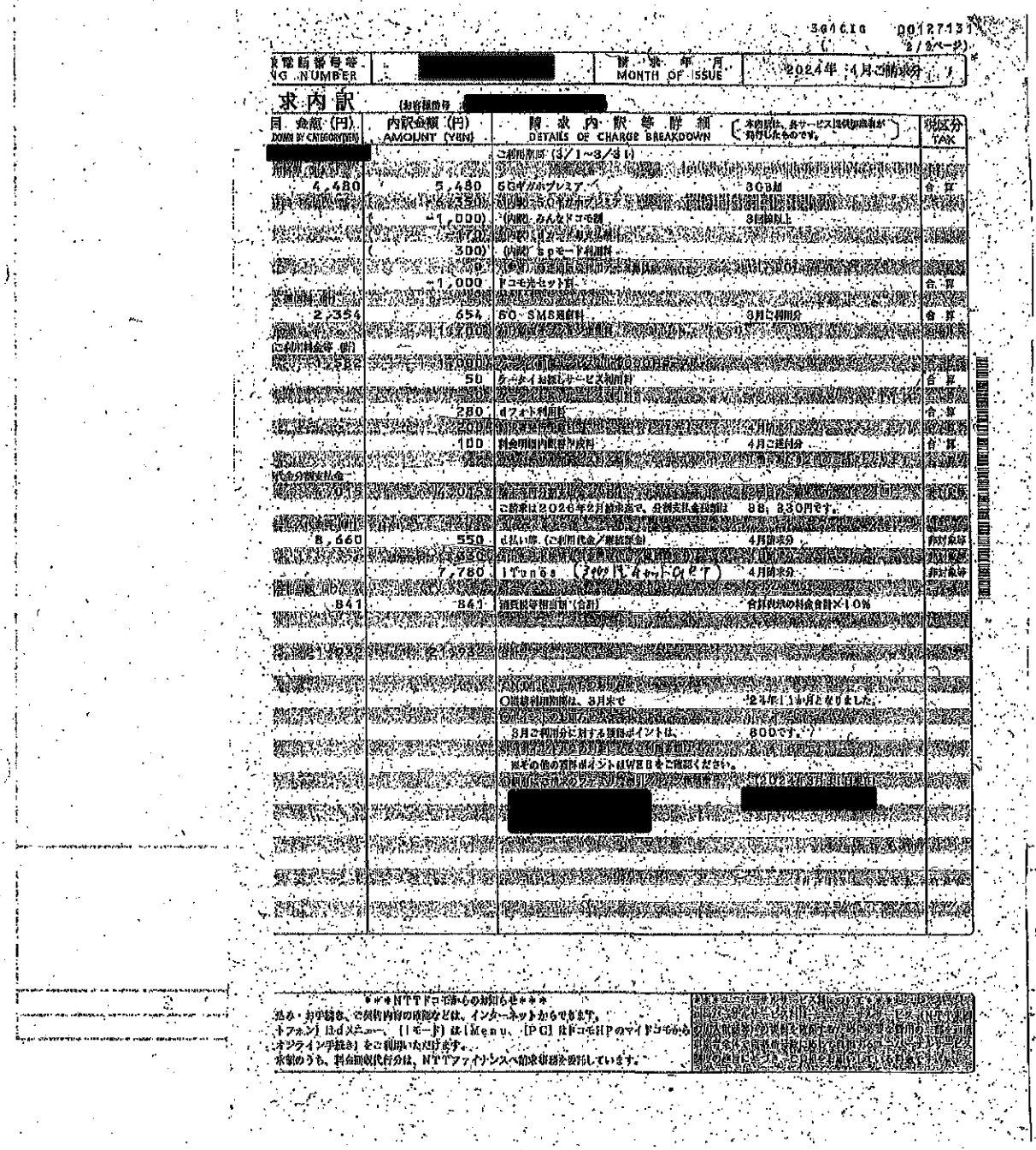

3616.16 00127131
(2/2ページ)

電話番号等 NG NUMBER [redacted] 請求年月 MONTH OF ISSUE 2024年 4月ご請求分

求内訳

(お客様番号 [redacted])

同 金額(円) DOWN BY CATEGORY(EN)	内訳金額(円) AMOUNT (YEN)	請求内訳等詳細 DETAILS OF CHARGE BREAKDOWN (本明細は、各サービス[SMS]の利用料が有料以上のもの。)	税区分 TAX
[redacted]		ご利用期間 (3/1~3/31)	
4,480	5,480	5Gギガホプレミア 3GB超	合 算
	(-2,330)	(内訳) 5Gギガホプレミア	
	-1,000)	(内訳) みんなドコモ割 3回線以上	
	(-300)	(内訳) 5Gモード利用料	
	-1,000	ドコモ光セット割	合 算
2,354	654	6G SMS基本料 3月ご利用分	合 算
	(-1,700)		
ご利用料金等 (税)			
	1,000		
	50	ケータイお探しサービス利用料	合 算
	330		合 算
	250	dフォト利用料	合 算
	200	4月ご利用分	合 算
	100	料金明細内訳書作成料 4月ご請求分	合 算
	220		
代金の領収証金			
	7,015		
		ご請求は2026年2月請求迄で、分割支払金残回数 8回、330円です。	
8,660	550	d払い等 (ご利用代金/端数調整) 4月請求分	非対象等
	1,980		
	7,760	iTunes (2024年4月ポイント分) 4月請求分	非対象等
	7,920		
841	841	消費税等相当額 (合計) 合計代金の料金合計×10%	
	21,923		
		○割引利用期間は、3月末で 24年11か月となりました。	
		○ご利用月の翌月末までに 3月ご利用分に対する獲得ポイントは、 800です。	
		※その他の獲得ポイントはWEBをご確認ください。	
		[redacted]	

＊＊＊NTTドコモからのお知らせ＊＊＊

迷惑・お手続き、ご利用内容の確認などは、インターネットからできます。
[ドコモメニュー]、[iモード]または[Menu]、[iD]はドコモHPのマイドコモからオンライン手続きをご利用いただけます。
本領収書は、料金回収代行会社、NTTファイナンスへ請求権譲渡を通知しています。

第-14

ご利用料金のご案内（ドコモご利用分）

522-0063
彦根市中央町3－6

中村　啓子　様

0008857#

024052200023304302

NTTファイナンス

NTTファイナンス株式会社
〒106-0075 東京都港区港南1-2-70

00122495
361CIB

発行年月日　2024年　5月18日発行
発行会社　企業：NTTファイナンス（株）
東京都港区港南1－2－70
お問合せ先　0120－800－000／ドコモ
［送付先］
〒535　大阪市城東区森之宮1－6
－0026　－111　NLC森の宮ビル
社用コード　361-CIB-J-00-000-000004-60(24)
〈000000〉　00003

日頃、NTTファイナンスをご利用いただきまして誠にありがとうございます。

（　1/2ページ）

お客様登録番号 (BILLING NUMBER) お客様番号 (CUSTOMER NUMBER)	請求年月 (MONTH OF ISSUE)	ご利用金額 (TOTAL AMOUNT)	振替日 (TRANSFER DAY)
[redacted]	2024年　5月ご請求分	26，144円	ご利用クレジット会社の規約に基づく振替日

お　知　ら　せ

〔NTTファイナンスからのお知らせ〕
＊＊＊　NTTグループ各社ご請求金額　＊＊＊
NTTドコモ分ご請求額　26，144円
〈合計〉　26，144円
詳細については、「ご請求内訳」をご覧ください。

〔NTTドコモからのお知らせ〕
＊＊＊　ドコモからのお知らせ　＊＊＊
電話リレーサービス制度の番号単価の改定に伴い、2024年度においては、4月ご利用分から3月ご利用分まで1電話番号当たり月額1．1円（税込）の電話リレーサービス料をご負担いただきます。詳しくはドコモのホームページにてご確認下さい。引き続きお客様のご理解とご協力を賜りますようお願い申し上げます。

前月ご請求金額	21，982円（税込）

ポイントのお知らせ
2022年6月よりdポイントクラブのポイントプログラムが改定されました。
旧やネットのお店でのお買物や、ドコモの各種サービスでdポイントを多く獲得いただくほどdポイントがたまりやすくなります。
詳しくはdポイントクラブサイトにてご確認ください。

7430

$$\frac{26,144-(28\times6600)\times1.08-550-330-5430}{2}+3000$$

$$=\frac{12404}{2}+3000=9202$$

2024年6月10日のご利用代金明細表

2024年5月25日　発行

お名前	中村　啓子　様	金融機関	[redacted]
お支払い日	2024年6月10日（月）	支店	
お支払い合計額	[redacted]	科目	
カスタマー番号（サービス名称/加入・切替日）	2019年11月5日	口座番号	

お客様の個人情報保護のため、口座番号の下3桁を表示しておりません

各種ご照会・お申込みには会員番号が必要となりますので、お手元にカードをご用意の上、お問い合わせください。

翌月一括払いを除き、商品の種類又は品質に関して契約の内容に適合しない場合や、役務の未提供などを理由にお支払いを止めることができる場合があります。

ご利用日	ご利用店名	ご利用金額	支払区分	今回回数	お支払い金額	（お支払い金額）現地通貨額	換算	（内手数料）換算レート	換算日	備考
中村　啓子　様　ご利用分 [redacted]										
B# 24/04/30	ドコモご利用料金／ID　5月分	25,694	1	1	25,694					
# 24/04/30	ドコモ決済サービス等／ID　5月分	550	1	1	550					

<お支払い金額総合計>　[redacted]

株式会社NTTドコモ
東京都千代田区永田町2丁目　11番1号
登録番号　関東財務局長第014.21号

お問合せ先　お手元にカードをご用意のうえ、お手続きください。
[redacted]デスク　0570-070-960（午前10:00～午後8:00年中無休※）
※ただし、午後6：00～午後8：00については、一部受付できない業務があります
　クレジット紛失盗難　0120-159-360（24時間年中無休）
携帯電話に関するお問合せ　0120－800-000（午前9：00～午後8：00年中無休）
ホームページ　http://dcmx.jp/

お客様電話番号等 BILLING NUMBER	[redacted]	請求年月 MONTH OF ISSUE	2024年 5月ご請求分

ご請求内訳

(お客様番号 [redacted])

内訳項目 金額(円) CHARGE BREAKDOWN BY CATEGORY(YEN)	内訳金額(円) AMOUNT (YEN)	請求内訳等詳細 DETAILS OF CHARGE BREAKDOWN (本内訳は、各サービス提供事業者が発行したものです。)	税区分 TAX
◆[redacted]			
○基本使用料等 (税抜)		ご利用期間 (4/1~4/30)	
5,480	5,480	5Gギガホプレミア 3GB超	合算
	(3,250)	(内訳) 5Gギガホプレミア	合算
	(-1,000)	(内訳) みんなドコモ割 3回線以上	
	(-170)	(内訳) dカード割引	
	(300)	(内訳) eトピード利用料	
	0	(内訳) 端末購入サポート割引	合算
	-1,000	ドコモ光セット割	合算
○通話・通信料 (税抜)			合算
1,718	18	5G・SMS基本料 4月ご利用分	合算
	(1,700)	通話料・通信料	合算
○その他ご利用金等 (税抜)			
85,782	1,000	ケータイ補償サービス(ベーシック)(2,300円/月)	合算
	50	ケータイ補償サービス利用料	合算
	150	ケータイ補償サービス割引	合算
	280	dアニメ利用料	合算
	84,000	端末購入サポート 4月ご利用分	合算
	200	端末購入サポート割引 5月請求分	合算
	(-200)	端末購入サポート割引 5月ご利用分	合算
	2	ユニバーサルサービス料/基本 1番号あたり2円のご請求となります	合算
	(2)	ユニバーサルサービス料/基本 ご利用分1番号あたり2円のご請求となります	合算
○割賦等代金の個別支払金			
1,015	1,015	端末購入サポート 3回目のご請求です。(全24回)	非対象等
		ご請求は2026年2月分迄で、分割支払金残額は 84,316円です。	
○決済サービス代金等 (税抜)			
6,310	550	d払い等 (利用代金/精算金) 5月請求分	非対象等
	(330)	d払い等 (利用代金/精算金) 5月請求分	非対象等
	5,430	iTunes (ﾋﾞｯｸｶﾒﾗ ｲﾝｺｰﾎﾟﾚｲﾃｯﾄﾞ) 5月請求分	非対象等
○消費税等相当額 (税抜)			
1,438	1,438	消費税等相当額 (合計) 合算対象の料金合計×10%	
◇合計			
28,144	28,144	合計	

NTTドコモからのお知らせ
- 5Gギガホプレミアの利用期間は、4月末で26カ月となりました。
- dポイントのお知らせ
  4月ご利用分に対する獲得ポイントは、700です。
  (ポイント差引の対象となるご利用金額は、7,781円です。)
  ※その他の獲得ポイントはWEBをご確認ください。
- 同じご請求のファミリー割引グループ電話番号。 (2024年4月30日現在)
  [redacted] [redacted]

NTTドコモからのお知らせ

●各種お申込み・お手続き、ご契約内容の確認などは、インターネットからお願いします。
【スマートフォン】はdメニュー、【iモード】はiMenu、【PC】はドコモMYPのマイドコモから「ドコモオンライン申込み」をご利用いただけます。
●原則分割請求額のうち、割金回収代行会社は、NTTファイナンスへ債権譲渡を実施しています。

ユニバーサルサービス料について(予約)

ユニバーサルサービス料は、ユニバーサルサービス(NTT東西の加入電話等)の提供を確保するために必要な費用の一部を通信事業者全体で公平に負担するユニバーサルサービス制度の趣旨に基づき、ご負担をお願いしております。

事-15

ご利用料金のご案内（ドコモご利用分）

522-0063
彦根市中央町3－6

中村 啓子 様

00090708

NTTファイナンス

00123101

NTTファイナンス株式会社
〒106-0078 広尾郵便局私書箱1－2－70

361C1B

発行年月日 2024年 6月18日発行
発行会社 株式NTTファイナンス (株)
東京都港区虎ノ門1－3－70
お問合せ先 0120－800－000/ドコモ
【届付局】
〒530 大阪市北区梅北1－6
－0025 －111 NLG梅の宮ビル
社用コード 361-CID-J-00-000-000004-60(24ト
<000000> 00003

00090708

0240622000230790003

00000000

Web明細の閲覧はこちら

00000000

00000000

00000000

携帯電話番号等 ING NUMBER	[redacted]	請求年月 MONTH OF ISSUE	2024年 6月ご請求分

請求内訳

(お客様番号 [redacted])

項目 金額(円) ARTICLE OF CATEGORY(YEN)	内訳金額(円) AMOUNT (YEN)	請求内訳等詳細 DETAILS OF CHARGE BREAKDOWN (※内容は、各サービス提供事業者が作成したものです。)	税区分 TAX
[redacted]		ご利用期間 (5/1~5/31)	
前月請求額 (円)		前月請求額	
4,480	5,480	60ギガホプレミア 30日間	合算
	(-6,350)	(内訳) 60ギガホプレミア	
	(-1,000)	(内訳) みんなドコモ割 3回線以上	
	(-170)	(内訳) dカード お支払割	
	(-300)	(内訳) spモード利用料	
	0	(内訳) 端末購入サポート利用データ通信料 1人目	合算
	-1,000	ドコモ光セット割	合算
当月請求額 (円)		当月請求額	
1,793	93	5G・3M割引適用料 5月ご利用分	合算
	1,700	光回線利用オプション2適用料	合算
ご利用料金等 (円)		ご利用料金等	
3,173	1,000	ユニバーサルサービス(1,000円/ユニ)	合算
	50	ケータイお探しサービス利用料	合算
	250	あんしん遠隔サービス利用料	合算
	280	dフォト利用料	合算
	12,200	端末分割利用料 5月ご利用分	合算
	200	端末単独手数料 6月請求分	合算
	1,100	機種変更の事務手数料 6月ご請求分	合算
	2	ユニバーサルサービス料/基本 1回号あたり2円のご請求となります	合算
	1	消費税等相当額 1回号あたり1円の請求となります	合算
代金引換支払金		代金引換支払金	
4,015	1,015	代金引換分割払金 4回のご利用分 (全24回)	非課税
		ご請求は2026年2月請求まで、分割支払金残額は 80,300円です。	
ご利用額 (円)		ご利用額	
6,310	550	d払い等 (ご利用額/決済額) 6月請求分	非課税
	330	電子書籍(有料版取引)/電子書籍(無料版含む) 6月請求分	課税
	5,430	iTunes (d Smooth チャージ) 6月請求分	非課税等
税金相当額 (円)		税金相当額	
2,005	2,005	消費税等相当額 (合計) 合計現在の料金合計×10%	
32,386	32,386	合計	
		<NTTドコモからのお知らせ>	
		○割引利用期間は、5月まで 26年1か月となりました。	
		○ポイントの累計 6月ご利用分に対する獲得ポイントは、 700です。	
		現在ポイント残高の内訳はこちら ご利用金額は、 7,855円です。	
		※その他の獲得ポイントはWEBをご確認ください。	
		○割引シェア請求のアクセプト待ち申請。 (2024年5月1日申込)	
[redacted]		[redacted]	

NTTドコモからのお知らせ

払い・お手続き、ご契約内容の確認などは、インターネットもご利用ください。
「spモード」または「iMenu」、「iモード」または「Menu」、「PC」はドコモHPのマイドコモからオンライン手続き」をご利用いただけます。
請求のうち、割賦回収代行分は、NTTファイナンスへ請求事務を委託しています。

ユニバーサルサービス料について

ユニバーサルサービス料は、ユニバーサルサービス(NTT加入電話)の加入電話料の提供を確保するために必要な費用のご負担をお客様全体で公平かつ効率的に行って負担するユニバーサルサービス制度の趣旨にご理解、ご負担を賜りたいと存じます。

事-16

ご利用料金のご案内（ドコモご利用分）

522-0063
彦根市中央町3－6

中村　啓子　様

0016816#

0240722060203780690

NTTファイナンス

00211161
361CIB

NTTファイナンス株式会社
〒108-0076 東京都港区港南1-2-70

発行年月日　2024年　7月17日発行
発行会社　差出：NTTファイナンス（株）
東京都港区港南1－2－70
お問合せ先　0120－000－000／ドコモ
（受付先）
〒536　大阪市城東区森之宮1－6
－0026　－111　NLC森の宮ビル
社用コード　361-CIB-J-00-000-000005-50(24)
<000000>　00004

WEBCOMMANDER

日頃、NTTファイナンスをご利用いただきまして誠にありがとうございます。

（　1/2ページ）

請求年月 (BILLING NUMBER) 請求番号 (CUSTOMER NUMBER)	請求年月 (MONTH OF ISSUE)	ご利用金額 (TOTAL AMOUNT)	振替日 (TRANSFER DAY)
[redacted]	2024年　7月ご請求分	19,022円	ご利用クレジット会社の規約に基づく振替日

お　知　ら　せ

（NTTファイナンスからのお知らせ）
適格請求書発行事業者名：NTTファイナンス株式会社
（登録番号：T8010401005011）

10%対象請求額（税込）	8,697円
うち消費税等	790円
非対象等請求額	10,325円
ご請求額合計	19,022円

※各社のご利用料金・ご利用期間の詳細については、「ご請求内訳」をご確認ください。

前月ご請求金額	32,386円（税込）

ポイントのお知らせ
2024年10月よりdポイントクラブのポイントプログラムが改定されます。
dポイント加盟店での「いつでもおトク」に加え、
「d払い」利用でも「いつでもおトク」となる特典などが追加されます。
詳しくはdポイントクラブサイトにてご確認ください。

$$\frac{19022-280\times1.08-550-330-5430}{2}+3000$$

$$=\frac{12410}{2}+3000=9205$$

2024年8月13日のご利用代金明細表

2024年7月25日　発行

お名前	中村　啓子　様	金融機関	[redacted]
お支払い日	2024年8月13日（火）	支店	
お支払い合計額	[redacted]	割日	
		口座番号	
カスタマー番号（サービス名称/加入・切替日）	2019年11月5日	お客様の個人情報保護のため、口座番号の下3桁を表示しておりません	

各種ご照会・お申込みには会員番号が必要となりますので、お手元にカードをご用意の上、お問い合わせください。

翌月一括払いを除き、商品の種類又は品質に関して契約の内容に適合しない場合や、役務の未提供などを理由にお支払いを止めることができる場合があります。

ご利用日	ご利用店名	ご利用金額	支払区分	今回回数	お支払い金額	（お支払い締結）利用金額	換算	（内容説明）換算レート	換算日	備考
中村　啓子　様　ご利用分 [redacted]										
B# 24/06/30	ドコモご利用料金／ID　7月分	18,472	1	1	18,472					
# 24/06/30	ドコモ決済サービス等／ID　7月分	550	1	1	550					

<お支払い金額総合計>　[redacted]

株式会社NTTドコモ
東京都千代田区永田町2丁目　11番1号
登録番号　関東財務局長第01421号

お問合せ先　お手元にカードをご用意のうえ、お手続きください。
[redacted]デスク　0570-070-360（午前10:00～午後8:00年中無休※）
※ ただし、午後6：00～午後8：00については、一部受付できない業務があります

361018　00211161
（　2/2ページ）

お客様電話番号等 BILLING NUMBER	[redacted]	請求年月 MONTH OF ISSUE	2024年 7月ご請求分

ご請求内訳

（お客様番号 [redacted]）

内訳項目 金額（円） CHARGE BREAKDOWN BY CATEGORY(YEN)	内訳金額（円） AMOUNT (YEN)	請求内訳等詳細 DETAILS OF CHARGE BREAKDOWN （本内訳は、各サービス提供事業者が発行したものです。）	税区分 TAX
[redacted]		ご利用期間（6/1～6/30）	
◇基本利用料等（税）			
4,480	5,480	6Gギガホプレミア　3GB超	合算
	（6,350）	（内訳）6Gギガホプレミア	
	（-1,000）	（内訳）みんなドコモ割　3回線以上	
	（170）	（内訳）[illegible]	
	（300）	（内訳）spモード利用料	
	[illegible]	（内訳）[illegible]　20[illegible]	合算
	-1,000	ドコモ光セット割	合算
◇通信料・通信料（税）			
1,844	114	6G・SMS通信料　6月ご利用分	合算
	[illegible]	[illegible]　6月ご利用分	合算
		ナビダイヤル等	
	700	[illegible]	合算
◇その他ご利用料金等（税）			
[illegible]	[illegible]	[illegible]（1,000円ポイント）[illegible]	合算
	50	ケータイお探しサービス利用料	合算
	[illegible]	[illegible]	合算
	280	[illegible]利用料	合算
	200	[illegible]　7月請求分	合算
	100	料金明細内訳書作成料　7月ご送付分	合算
	[illegible]	[illegible]サービス料／基本　（[illegible]あたり2円の[illegible]となります）	合算
	1	電話リレーサービス料／基本　（番号あたり1円のご請求となります）	合算
◇[illegible]代金分割支払金			
4,015	4,015	端末等再分割支払金　5回目のご請求です。（全24回）	非対象等
		[illegible]　76,285円です。	
◇決済サービス代金等（税）			
6,510	550	[illegible]　7月請求分	非対象等
	330	spモード決済（料金回収代行／継続課金分）　7月請求分	非対象等
	[illegible]	[illegible]　7月請求分	非対象等
◇[illegible]（税）			
790	790	[illegible]　合算[illegible]の料金合計×10%	
◇合計			
19,022	19,022	合計	
		<NTTドコモからのお知らせ>	
		○[illegible]　26年2か月となりました。	
		○ポイントのお知らせ	
		6月ご利用分に対する[illegible]　700円です。	
		（ポイント適当の対象になるご利用金額は、7,877円です。）	
		※その他の[illegible]ポイントはWEBをご確認ください。	
		○別回にご請求のファミリー割引グループ電話番号。（2024年6月30日現在）	
		[redacted]　[redacted]	

＊＊＊NTTドコモからのお知らせ＊＊＊
●各種お申込み・お手続き、ご契約内容の確認などは、インターネットからお願いします。
［スマートフォン］はdメニュー、［iモード］はiMenu、［PC］はドコモHPのマイドコモから「ドコモオンライン手続き」をご利用いただけます。
●弊社分請求額のうち、料金回収代行分は、NTTファイナンスへ請求事務を委託しています。

＊＊＊ユニバーサルサービス料について＊＊＊
ユニバーサルサービス料は、ユニバーサルサービス（NTT東西の加入電話等）の提供を確保するために必要な費用の一部を通信事業者全体で電話番号数に応じて負担するユニバーサルサービス制度の趣旨に基づき、ご負担をお願いしております。

第-17

ご利用料金のご案内（ドコモご利用分）

NTTファイナンス

00122644
361CIB

522-0063
彦根市中央町3－6

NTTファイナンス株式会社
〒108-0075 東京都港区港南1－2－70

申村 蓉子 様

発行年月日　2024年 8月10日発行
発行会社　社団：NTTファイナンス（株）
東京都港区港南1－2－70
お問合せ先　0120－800－000／ドコモ
【送付先】
〒538　大阪府鶴見区茨田1－6
－0025　－111　NLC茨の宮ビル
社内コード　361-CIB-J-00-000-003005-60(24)
<000000>　00003

0008959#

0240022080272694111

Webでのお問い合わせ

#40012564034700.*

（　1/2ページ）

日頃、NTTファイナンスをご利用いただきまして誠にありがとうございます。

CUSTOMER NUMBER お客様番号	請求年月 (MONTH OF ISSUE)	ご利用金額 (TOTAL AMOUNT)	振替日 (TRANSFER DAY)
[redacted]	2024年 8月ご請求分	26,107円	ご利用クレジット会社の規約にあづく振替日

お知らせ

【NTTファイナンスからのお知らせ】
適格請求書発行事業者名：NTTファイナンス株式会社
（登録番号：T8010401005011）
10%対象請求額（税込）　15,782円
うち消費税等　1,434円
非対象等請求額　10,325円
ご請求額合計　26,107円
当社のご利用料金・ご利用期間の詳細については、
「ご請求内訳」をご確認ください。

前月ご請求金額	19,022円（税込）

ポイントのお知らせ
2024年10月よりdポイントクラブのポイントプログラムが改定されます。
dポイント加盟店での「いつでもおトク」に加え、
「d払い」利用でも「いつでもおトク」となる特典などが追加されます。
詳しくはdポイントクラブサイトにてご確認ください。

7833

107－(390+6400)×1.08－550－330－5430＋3000
2

12464
2 ＋3000＝9232

2024年9月10日のご利用代金明細表

2024年8月25日　発行

お名前	申村　蓉子　様
お支払い日	2024年9月10日（火）
お支払い合計額	[redacted]
カスタマー番号（サービス名称/加入・切替日）	2019年11月5日

金融機関	[redacted]
支店	
科目	
口座番号	

お客様の個人情報保護のため、口座番号の下3桁を表示しておりません

各種ご照会・お申込みには会員番号が必要となりますので、お手元にカードをご用意の上、お問い合わせください。

翌月一括払いを除き、商品の数量又は品質に関して契約の内容に適合しない場合や、役務の未提供などを理由にお支払いを止めることができる場合があります。

ご利用日	ご利用店名	ご利用金額	支払区分	今回回数	お支払い金額	（お支払い明細） 現地通貨金額	換算	精算レート	換算日	（内容種別）	摘要
申村 蓉子 様 ご利用分 [redacted]											
8# 24/07/31	ドコモご利用料金／1D 8月分	25,657	1	1	25,657						
# 24/07/31	ドコモ決済サービス等／1D 8月分	550	1	1	550						
	<お支払い金額合計>				[redacted]						

株式会社ＮＴＴドコモ
東京都千代田区永田町２丁目　１１番１号
登録番号　関東財務局長第０１４２１号

お問合せ先　お手元にカードをご用意のうえ、お手続きください。
[redacted]デスク　0570-070-360（午前10:00～午後8:00年中無休）
※ただし、午後6：00～午後8：00については、一部受付できない業務があります
クレジット紛失盗難　0120-159-360（24時間年中無休）
携帯電話に関するお問合せ　0120－800-000（午前9：00～午後8：00年中無休）
ホームページ　http://dcmx.jp/

3G1CIB DD122844
(2/2ページ)

電話番号等 NG NUMBER	[redacted]	請求年月 MONTH OF ISSUE	2024年 8月ご請求分

求内訳 (お客様番号 [redacted])

目 金額(円) TOTAL BY CATEGORY	内訳金額(円) AMOUNT (YEN)	請求内訳等詳細 DETAILS OF CHARGE BREAKDOWN (本内訳は、各サービス提供事業者が発行したものです。)	税区分 TAX
[redacted]		ご利用期間 (7/1~7/31)	
4,480	5,480	5Gギガホプレミア 3GB超	合算
	(-1,000)	(内訳) みんなドコモ割 3回線以上	
	170	定額放題	
	(300)	(内訳) 3Dモード利用料	
	1,000	ドコモ光セット割	合算
1,775	75	5G・SMS割引料 7月ご利用分	合算
	1,700	[redacted]	
	500	[redacted]	合算
	50	ケータイお探しサービス利用料	
	550	[redacted]	合算
	390	dフォト利用料	
	2,200	[redacted] 7月ご利用分	合算
	200	請求額発行手数料 8月請求分	
	0.66	[redacted] 8月ご利用分	合算
	2	ユニバーサルサービス料/基本 1番号あたり2円のご請求となります。	
[redacted]	[redacted]	[redacted]	
		ご請求は2026年2月請求迄で、分割支払金残額は: 72,270円です。	
	550	d払い等 (ご利用代金/提携料金) 8月請求分	非対象等
6,310	5,760	[redacted] 8月請求分	非対象等
	5,430	iTunes [redacted] 8月請求分	
1,434	1,434	消費税等相当額 (合計) 合算先頭の料金合計×10%	
[redacted]	[redacted]	[redacted]	
		25年9か月となりました。	
		○最終利用期間は、7月末で	
		7月ご利用分に対する獲得ポイントは、 700pt です。	
		[redacted]	
		※その他の獲得ポイントはWEBをご確認ください。	
		○毎月のお支払方法は、自動 [redacted] (2024年7月31日現在)	
		[redacted]	

＊＊＊NTTドコモからのお知らせ＊＊＊
払込・お手続き、ご契約内容の確認などは、インターネットからお願いします。
「spモード」は dメニュー、「iモード」は iMenu、「PC」は ドコモHP の マイドコモ から「オンライン手続き」をご利用いただけます。
※振込のうち、料金回収代行分は、NTTファイナンスへ請求事務を委託しています。

ユニバーサルサービス料について
ユニバーサルサービス料は、すべての人々が安心して利用できる電気通信サービスの提供を確保するために必要な費用の一部を、電気通信事業者間で公平に負担するユニバーサルサービス制度の趣旨に基づき、その提供に要する費用について

第-18

ご利用料金のご案内（ドコモご利用分）

NTTファイナンス

00122949

522-0063
彦根市中央町3－8

NTTファイナンス株式会社
〒108-0075 東京都港区港南1-2-70

301C19

中村 啓子 様

0005992#

発行年月日 2024年 9月17日発行
発行会社 宛出：NTTファイナンス［株］
東京都港区港南1－2－70
お問合せ先 0120－800－000／ドコモ
【国内用】
〒638 大阪市城東区森之宮］－6
－0026 －111 NLC森の宮ビル
出用コード 361-CID:J-00-000-000005-60(24)
<000000> 00003

1/2ページ

お客様番号（BILLING NUMBER）／（CUSTOMER NUMBER）	請求年月（MONTH OF ISSUE）	ご利用金額（TOTAL AMOUNT）	振替日（TRANSFER DAY）
[redacted]	2024年 9月ご請求分	19,889円	ご利用クレジット会社の規約に基づく振替日

お知らせ

【NTTファイナンスからのお知らせ】
適格請求書発行事業者名：NTTファイナンス株式会社
（登録番号：T8010401005011）
10%対象請求額（税込） 9,564円
うち消費税等 869円
非対象等請求額 10,325円
ご請求額合計 19,889円
※各社のご利用料金・ご利用期間の詳細については、
「ご請求内訳」をご確認ください。

890

19889－(280+546)×1/8－550-330-543 +3000

= 12709/2 +3000 = 9355

当月ご請求金額	28,107円（税込）

ポイントのお知らせ
2024年10月よりdポイントクラブのポイントプログラムが改定されます。
dポイント加盟店での「いつでもおトク」に加え、
「d払い」利用でも「いつでもおトク」となる特典などが追加されます。
詳しくはdポイントクラブサイトにてご確認ください。

2024年10月10日のご利用代金明細表

2024年9月25日 発行

お名前	中村 啓子 様	金融機関	[redacted]
お支払い日	2024年10月10日（木）	支店	
お支払い金額計	[redacted]	科目	
		口座番号	
カスタマー番号（サービス名称/加入・初登日）	2019年11月5日	お客様の個人情報保護のため、口座番号の下3桁を表示しておりません	

各種ご照会・お申込みには会員番号が必要となりますので、お手元にカードをご用意の上、お問い合わせください。

翌月一括払いを除き、商品の種類又は品質に関して契約の内容に適合しない場合や、役務の未提供などを理由にお支払いを止めることができる場合があります。

ご利用日	利用店名	ご利用金額	支払区分	今回回数	お支払い金額	（お支払い金額） 現地利用額	換算レート	（内手数料） 換算日	備考
中村 啓子 様 ご利用分	[redacted]								
# 24/08/31	ドコモご利用料金／ＩＤ ８月分	19,339	1	1	19,339				
# 24/08/31	ドコモ決済サービス等／ＩＤ ８月分	550	1	1	550				
	<お支払い金額合計>				[redacted]				

株式会社ＮＴＴドコモ
東京都千代田区永田町２丁目 １１番１号
登録番号 関東財務局長第０１４２１号

お問合せ先 お手元にカードをご用意のうえ、お手続きください。
[redacted]デスク 0570-070-360（午前10:00～午後8:00年中無休※）
※ 恐れ入りますが、午後6：00～午後8：00については、一部受付できない業務があります
クレジット紛失盗難 0120-159-360（24時間年中無休）
携帯電話に関するお問合せ 0120－800-000（午前9：00～午後8：00年中無休）
ホームページ http://dcmx.jp/

[redacted]

381CIB 00122949
(2/2ページ)

お客様電話番号 BILLING NUMBER	[redacted]	請求年月 MONTH OF ISSUE	2024年 9月ご請求分

ご請求内訳 (お客様番号 [redacted])

内訳項目 金額(円) CHARGE BREAKDOWN BY CATEGORY(¥)	内訳金額(円) AMOUNT (YEN)	請求内訳等詳細 DETAILS OF CHARGE BREAKDOWN (本内訳は、各サービス提供事業者が発行したものです。)		税区分 TAX
[redacted]		ご利用期間 (8/1~8/31)		
◇ [redacted]		[redacted]		
4,480	5,480	5Gギガホプレミア	308組	合算
[redacted]	[redacted]	[redacted]		[redacted]
	(-1,000)	(内訳) みんなドコモ割	8回線以上	
[redacted]	[redacted]	[redacted]		[redacted]
	(300)	(内訳) spモード利用料		
[redacted]	[redacted]	[redacted]	2 [redacted]	[redacted]
	-1,000	ドコモ光セット割		合算
[redacted]	[redacted]	[redacted]		[redacted]
1,976	66	5G・3M3追加料	8月ご利用分	合算
[redacted]	[redacted]	[redacted]	[redacted]	[redacted]
			ナビダイヤル等	
[redacted]	[redacted]	[redacted]		[redacted]
◇その他ご利用料金等 (税)				
[redacted]	[redacted]	[redacted]		[redacted]
50		ケータイお探しサービス利用料		合算
[redacted]	[redacted]	[redacted]		[redacted]
390		dフォト利用料		合算
[redacted]	[redacted]	[redacted]		[redacted]
200		新規発行手数料	9月請求分	合算
[redacted]	[redacted]	[redacted]	[redacted]	[redacted]
2		ユニバーサルサービス料/基本	1番号あたり2円のご請求となります	合算
[redacted]	[redacted]	[redacted]	[redacted]	[redacted]
◇割賦(代金分割)金額				
[redacted]	[redacted]	[redacted]	[redacted]	[redacted]
		ご請求は2026年2月月次分で、分割支払金残額は 88,265円です。		
◇ [redacted]		[redacted]		
6,310	550	d払い等 (ご利用代金/登録料金)	9月請求分	非対象等
[redacted]	[redacted]	[redacted]	[redacted]	[redacted]
	5,430	iTunes: ゆう3000 Aセレ: GP 7月協賛分		非対象等
◇ [redacted]		[redacted]		[redacted]
869	869	特典優等相当額(合計)	合算表示の料金合算×10%	
◇合計				
[redacted]	[redacted]	[redacted]		[redacted]
		[redacted]		
		○現契約期間は、8月末で	25年4か月となりました。	
		○8月ご利用分に対する獲得ポイントは、	800pです。	
		[redacted]	8,[redacted]	
		※その他の獲得ポイントはWEBをご確認ください。		
		○有効ポイントのうち、[redacted]	(2027年3月31日現在)	
		[redacted]	[redacted]	

＊＊＊NTTドコモからのお知らせ＊＊＊

●各種お申込み・お手続き、ご契約内容の確認などは、インターネットから利用いただけます。
「スマートフォン」はdメニュー、「iモード」はiMenu、「PC」はドコモHPのマイドコモから「ドコモオンライン手続き」をご利用いただけます。

●弊社債権請求額のうち、料金回収代行分は、NTTファイナンスへ請求明細を委託しています。

＊＊＊ユニバーサルサービス料について＊＊＊

ユニバーサルサービス料は、ユニバーサルサービス(NTT東西の加入電話等)の提供を確保するために必要な費用の一部を当社を含む全社で相互接続料に上乗せして負担するユニバーサルサービス制度の趣旨に基づき、1回線ごとに定額をご負担いただくものです。

第-19

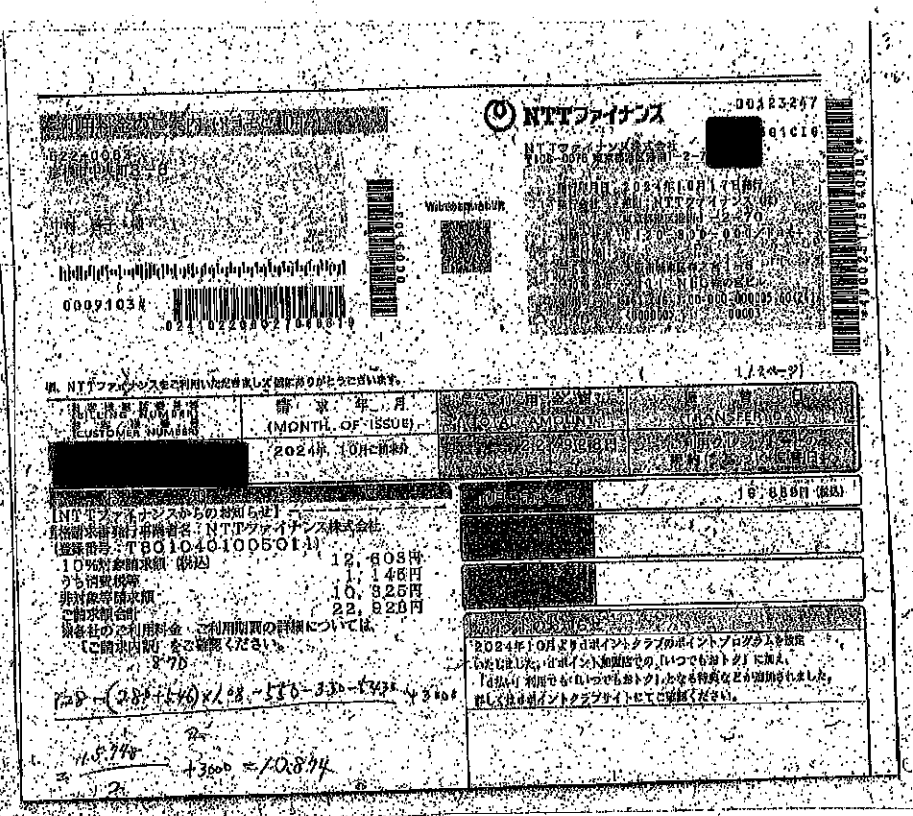

NTTファイナンス

ご利用明細書をお送りいたしますのでご確認ください。

1/2ページ

平素、NTTファイナンスをご利用いただきまして誠にありがとうございます。

顧客番号 CUSTOMER NUMBER	請求年月 (MONTH OF ISSUE)	今回お支払金額 AMOUNT	振替日 TRANSFER DATE
[redacted]	2024年10月ご請求分	[redacted]	[redacted]

16,885円（税込）

[redacted]

[redacted]

[redacted]

携帯電話番号 ING NUMBER	[redacted]	請求年月 MONTH OF ISSUE	2024年10月ご請求分

請求内訳 (お客様番号 [redacted])

項目 金額(円) AMOUNT BY CATEGORY(YEN)	内訳金額(円) AMOUNT (YEN)	請求内訳等詳細 DETAILS OF CHARGE, BREAKDOWN (本内訳は、各サービス提供事業者が自社したものです。)	税区分 TAX
[redacted]		ご利用期間 (9/1～9/30)	
		[redacted]	
7,480	8,480	eximo ポイ活	合 算
	(1,650)	(内訳) eximo ポイ活	
	(-1,000)	(内訳) みんなドコモ割 3回利用	
	(1,720)	(内訳) [redacted]	
	(300)	(内訳) gpモード利用料	
	(1,100)	(内訳) [redacted]	
	-1,000	ドコモ光セット割	合 算
	[redacted]	[redacted]	
1,739	39	5G・SMS基礎料 9月ご利用分	合 算
	[redacted]	[redacted]	
[redacted]			
	[redacted]	[redacted]	
	50	ケータイお知らせサービス利用料	合 算
	[redacted]	[redacted]	
	390	dフォト利用料	合 算
	[redacted]	[redacted]	
	200	請求書発行手数料 10月請求分	合 算
	[redacted]	[redacted]	
	2	ユニバーサルサービス料／基本 1番号あたり2円のご請求となります	合 算
	[redacted]	[redacted]	
代金引換料金			
[redacted]	[redacted]	[redacted] 9月ご利用分ご請求予定金額	非対象
		ご請求は2026年2月請求迄で、分割支払金残額は 64,240円です。	
6,310	350	d払い等 (ご利用代金／継続課金) 10月請求分	非対象等
	[redacted]	[redacted] 10月請求分	非対象等
	5,430	iTunes (R) Store ギフト 10月請求分	非対象等
1,145	1,145	消費税等相当額 (合計) 合算表示の料金合計×10%	
[redacted]	[redacted]	[redacted]	
		[redacted]	
		◇継続利用期間は、9月末で 26年5か月となりました。	
		[redacted]	
		9月ご利用分に対する獲得ポイントは、 1,100pt です。	
		[redacted]	
		※その他の獲得ポイントはWEBをご確認ください。	
		◇[redacted] (2024年9月30日現在)	
	[redacted]	[redacted]	

＊＊＊NTTドコモからのお知らせ＊＊＊

[redacted]

込み・お申込み、ご契約内容の確認などは、インターネットからお願いします。
トフォン】はdメニュー、【iモード】はiMenu、【PC】はドコモHPのマイドコモからの
オンライン手続き】をご利用いただけます。
求額のうち、料金回収代行分は、NTTファイナンスへ請求事務を委託しています。

[redacted]

※ユニバーサルサービス料について
ユニバーサルサービス料は、ユニバーサルサービス(NTT東西
の加入電話等)の利用を確保するために全ての固定電話番号
番号ポータビリティ事業者に対して負担をお願いしているサービス
料の名称です。
詳細はホームページ等にて公開しております。

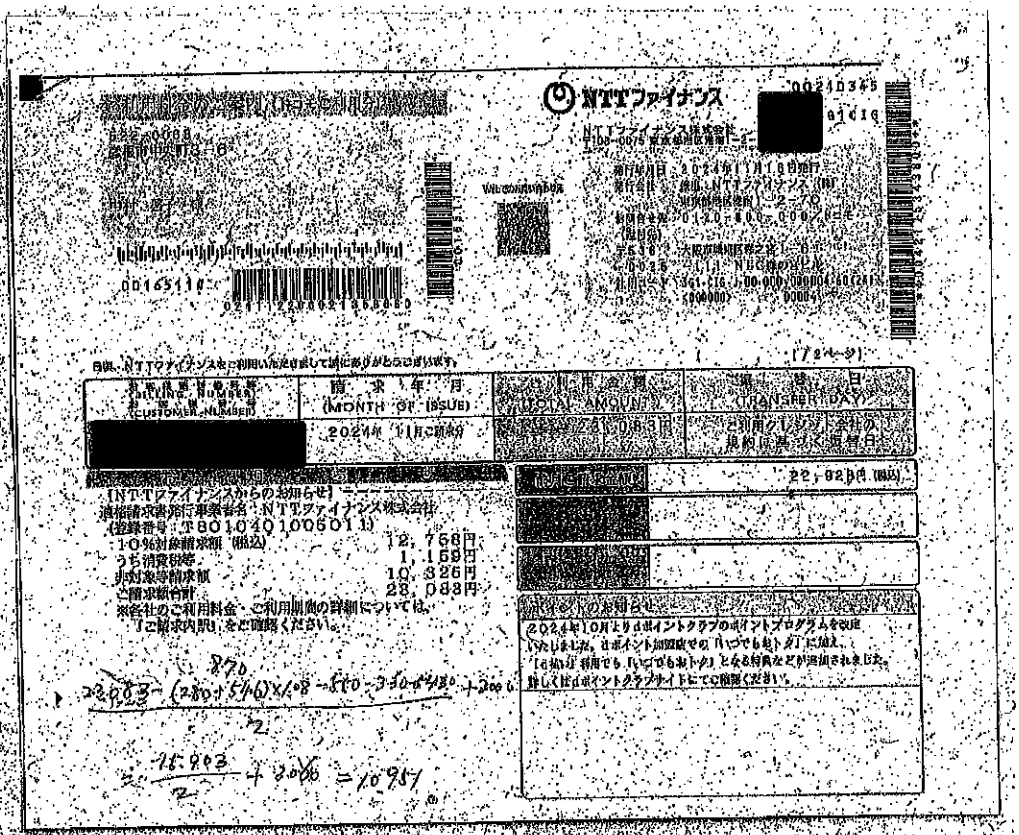

NTTファイナンス

(1/2ページ)

お客様番号 (LINE No.) (CUSTOMER NUMBER)	請求年月 (MONTH OF ISSUE)	ご利用金額 (TOTAL AMOUNT)	振替日 (TRANSFER DAY)
[redacted]	2024年 11月ご請求	23,063円	ご利用クレジット会社の規約に基づく振替日

【NTTファイナンスからのお知らせ】
適格請求書発行事業者：NTTファイナンス株式会社
(登録番号：T8010401005011)
10%対象請求額（税込） 12,766円
うち消費税等 1,159円
非対象等請求額 10,325円
ご請求額合計 23,063円
※各社のご利用料金・ご利用期間の詳細については、「ご請求内訳」をご確認ください。

前回ご請求額	22,923円 (税込)
[redacted]	
[redacted]	

【ポイントのお知らせ】
2024年10月より dポイントクラブのポイントプログラムを改定いたしました。dポイント加盟店での「いつでもdポイント」に加え、「d払い」利用でも「いつでもdポイント」となる特典などが追加されました。
詳しくはポイントクラブサイトにてご確認ください。

870
23,063 − (280+540)×10 − 550 − 330 − 4,980 + 3,000 =
2
= 15,903 / 2 + 3,000 = 10,951

2024年12月10日のご利用代金明細表

2024年11月25日 発行

お名前	中村 尊子 様
お支払い日	2024年12月10日 (火)
お支払い合計額	[redacted]
カスタマー番号 (サービス名称/加入・切替日)	2019年11月5日

金融機関	[redacted]
支店	
科目	
口座番号	

お客様の個人情報保護のため、口座番号の下3桁を表示しておりません。

名義ご照会・お申込みには会員番号が必要となりますので、お手元にカードをご用意の上、お問い合わせください。

割引一括払いを除き、商品の個数又は品質に関して契約の内容に適合しない場合や、役務の未提供などを理由にお支払いを止めることができる場合があります。

ご利用日	ご利用店名	ご利用金額	支払区分	今回回数	お支払い金額	(お支払い総額) 現地通貨額	時刻	(内手数料) 換算レート	換算日	備考
中村 尊子 様 ご利用分 [redacted]										
8月 24/10/31	ドコモ3利用料金／ID 11月分	22,533	1	1	22,533					
〃 24/10/31	ドコモ決済サービス等／ID 11月分	550	1	1	550					
<お支払い金額(税込)合計>					[redacted]					

株式会社NTTドコモ
東京都千代田区永田町2丁目 11番1号
登録番号 関東財務局長第01421号

お問合せ先 お手元にカードをご用意のうえ、お手続きください。
[redacted]デスク 0570-070-360 (午前10:00～午後8:00年中無休※)
※ ただし、午後6:00～午後8:00については、一部受付できない業務があります
クレジット紛失盗難 0120-159-360 (24時間年中無休)
携帯電話に関するお問合せ 0120-800-000 (午前9:00～午後8:00年中無休)
ホームページ http://dcmx.jp/

[redacted]

3G1C16 : 00210345
(2/2ページ)

お客様電話番号等 BILLING NUMBER	[redacted]	請求年月 MONTH OF ISSUE	2024年11月ご請求分

ご請求内訳 (お客様番号 [redacted])

内訳項目 金額(円) CHARGE BREAKDOWN BY CATEGORY(¥)	内訳金額(円) AMOUNT (YEN)	請求内訳等詳細 DETAILS OF CHARGE BREAKDOWN (本内訳は、各サービス提供事業者が発行したものです。)	税区分 TAX
[redacted]		ご利用期間(10/1~10/31)	
		[redacted]	
7,480	8,480	eximo ポイ活	合算
	(-1,000)	(内訳) みんなドコモ割 3回以上	
	(-300)	(内訳) spモード利用料	
	-1,000	ドコモ光セット割	合算
1,650	180	5G・SMS基本料 10月ご利用分	合算
◇その他ご利用金額(税込)			
	50	ケータイ補償サービス利用料	合算
	390	dフォト利用料	合算
	200	請求額発行手数料 11月請求分	合算
	100	請求額明細書発行料 11月ご利用分	合算
	2	ユニバーサルサービス料/基本 1番号あたり2円のご請求となります	合算
		[redacted]	
◇端末等代金の割賦金			
		割賦金の支払は2025年2月請求分まで、全3回のご請求です。(全24回)	対象外
		ご請求は2025年2月請求分で、分割支払金残額は 60,225円です。	
◇前月ご利用分(税込)			対象外
6,310	550	dポイント ご利用代金/調整額(税込) 11月請求分	対象外
	1,320	[redacted] 11月請求分	対象外
	5,430	iTunes… dアカウント ChatGPT 11月請求分	対象外
◇消費税等相当額			
1,159	1,159	消費税等相当額(合計) 合算金額の料金合計×10%	
◇合計			
	23,082	合計	
		[redacted]	
		ご利用期間は、10月末で 25年6か月となりました。	
		○期間内のお得なポイントが	
		10月ご利用分に対する獲得ポイントは、 1,100ptです。	
		○ポイント還元の原資となるご利用金額は、 (1,669円です。)	
		※その他の獲得ポイントはWEBをご確認ください。	
		○前月ご請求ステートメント作成日(ご請求基準日)。 2024年10月31日現在	
		[redacted] [redacted]	

＊＊＊NTTドコモからのお知らせ＊＊＊

●各種お申込み・お手続き、ご契約内容の確認などは、インターネットからお願いします。
【スマートフォン】はdメニュー、【ケータイ】はMenu、【PC】はドコモHPのマイドコモから「ドコモオンライン手続き」をご利用いただけます。
●割賦分請求額のうち、料金回収代行分は、NTTファイナンスへ債権譲渡を実施しています。

＊＊＊ユニバーサルサービス料について＊＊＊

ユニバーサルサービス料は、ユニバーサルサービス(NTT東西加入電話等)の提供を確保するために必要な費用の一部を通信事業者全体で負担する制度に基づく、ユニバーサルサービス料の徴収に係るご負担をお願いしております。

事-24

ご利用料金のご案内（ドコモご利用分）

NTTファイナンス

00122669

361616

622-0063
高根市中央町3－6

中村 啓子 様

NTTファイナンス株式会社
〒108-0075 東京都港区港南1-2-70

発行年月日 2024年12月17日発行
発行会社 銘柄：NTTファイナンス［株］
東京都港区港南1－2－70
お問合せ先 0120－800－000／ドコモ
【郵便物】
〒536 －0025 大阪市城東区森之宮1－6 －1.11 NLC森の宮ビル
収納コード 351-030-J-00-000-000005-50(24)
<000000> 00003

0008879

0008879#

0241222000271E641

（ 1/2ページ）

※ NTTファイナンスをご利用いただき誠にありがとうございます。

お客様番号 (CUSTOMER NUMBER)	請求年月 (MONTH OF ISSUE)	ご利用金額 (TOTAL AMOUNT)	振替日 (TRANSFER DAY)
[redacted]	2024年 12月ご請求分	22，925円	ご利用クレジット会社の規約に基づく振替日

お 知 ら せ

【NTTファイナンスからのお知らせ】
【総額表示義務対象事業者名：NTTファイナンス株式会社
（登録番号：T8010401006011）
10%対象請求額（税込） 12，600円
うち消費税額 1，145円
非対象等請求額 10，325円
ご請求額合計 22，925円
※各社のご利用料金・ご利用期間の詳細については、
「ご請求内訳」をご確認ください。

前月ご請求金額	23，063円（税込）

ポイントのお知らせ
2024年10月よりdポイントクラブのポイントプログラムを改定いたしました。dポイント加盟店での「いつでもdポイント」に加え、「d払い」利用でも「いつでもdポイント」となる特典などが追加されました。詳しくはdポイントクラブサイトにてご確認ください。

870
2.5－(280+346)×10 －150-330－5430 ＋3000
2
15,745 ＋3000 ＝10,873.5
3

2025年1月10日のご利用代金明細表

2024年12月25日 発行

お名前 中村 啓子 様

お支払い日 2025年1月10日（金）

お支払い合計額 [redacted]

カスタマー番号（サービス名等/加入・切替日） 2019年11月5日

金融機関 [redacted]
支店
科目
口座番号

お客様の個人情報保護のため、口座番号の下3桁を表示しておりません

各種ご照会・お申込みには会員番号が必要となりますので、お手元にカードをご用意の上、お問い合わせください。
翌月一括払いを除き、商品の種類又は品質に関して契約の内容に適合しない場合や、役務の未提供などを理由にお支払いを止めることができる場合があります。

ご利用日	ご利用店名	ご利用金額	支払区分	今回回数	お支払い金額	（お支払い金額） 現地通貨額	換率	換算レート	納税日	（内手数料）	備考
中村 啓子 様 ご利用分	[redacted]										
24/11/30	ドコモご利用料金／ＩＤ 12月分	22,375	1	1	22,375						
24/11/30	ドコモ決済サービス等／ＩＤ 12月分	550	1	1	550						
					[redacted]						

<お支払い金額総合計>

株式会社ＮＴＴドコモ
東京都千代田区永田町2丁目 11番1号
登録番号 関東財務局長第０１４２１号

お問合せ先 お手元にカードをご用意のうえ、お手続きください。
[redacted]デスク 0570-070-360（午前10:00～午後8:00年中無休）
※ ただし、午後6：00～午後8：00については、一部受付できない業務があります
クレジット相談窓口 0120-159-350（24時間年中無休）
携帯電話に関するお問合せ 0120-800-000（午前9：00～午後8：00年中無休）
ホームページ http://dcmx.jp/

携帯電話番号等 NG NUMBER	[redacted]	請求年月 MONTH OF ISSUE	2024年12月ご請求分

ご請求内訳

(お客様番号 [redacted])

項目 金額(円) ITEM/FEE BY CATEGORY(YEN)	内訳金額(円) AMOUNT (YEN)	請求内訳等詳細 DETAILS OF CHARGE BREAKDOWN (本内訳は、各サービス提供事業者が発行したものです。)	税区分 TAX
[redacted]		ご利用期間 (11/1~11/30)	
7,480	8,480	exiモ ポイ活	合算
	(−1,000)	(内訳) みんなドコモ割 3回線以上	
	(300)	(内訳) spモード利用割	
	−1,000	ドコモ光セット割	合算
1,736	36	5G・5MS基礎料 11月ご利用分	合算
	1,000	[redacted]	合算
	50	ケータイお探しサービス利用料	合算
	390	dフォト利用料	合算
	−200	請求書発行手数料 12月請求分	合算
	2	ユニバーサルサービス料/基本 1番号あたり2円のご請求となります	合算
別会社分割後料金			
	64,015	[redacted]	
		ご請求は2020年2月加入で、分割支払金残額は 59,210円です。	
6,310	550	d払い等 (ご利用代金/割引額合計) 12月請求分	非対象等
	5,430	iTunes (App・GP・ブック) 12月請求分	非対象等
1,145	1,145	消費税相当額 (合計) 合算表示の料金合計×10%	
		[redacted]	
		○登録利用期間は、1月単位で 26年7か月となりました。	
		11月ご利用分に対する当月ポイントは、 1,100ptです。	
		※その他の当月ポイントはWEBをご確認ください。	
		○当月ご請求分の支払期日は、 (2024年11月30日振替)	
		[redacted] [redacted]	

NTTドコモからのお知らせ

・払込み・お手続き、ご契約内容の確認などは、インターネットからお願いします。
・iトフォン」はdメニュー、「iモード」はiMenu、「PC」はドコモHPのマイドコモから「オンライン手続き」をご利用いただけます。
・本額のうち、料金加算代行分は、NTTファイナンスへ債権譲渡を実施しています。

ユニバーサルサービス料について

ユニバーサルサービス料は、ユニバーサルサービス(どこでもだれでも利用できる公平かつ安定的な提供が確保されるべき電気通信サービス)の確保に必要な費用を確保するために、すべての電気通信事業者が、電気通信番号1番号に対して負担するユニバーサルサービス料の額に応じて、負担を義務づけられた料金です。

第-22

ご利用料金のご案内（ドコモご利用分）

00122321
301010

522-0063
彦根市中央町3-6

中村 碧子 様

00087294

NTTファインナンス

NTTファインナンス株式会社
〒108-0075 東京都港区港南1-2-70

発行年月日 2025年 1月18日時行
発行会社 発出：NTTファインナンス（株）
東京都港区港南1-2-70
お問合せ先 0120-806-000／ドコモ
（固定）
〒636 -0025 奈良県磯城郡三宅町1-6
-111 NLG磯城町ビル
請求コード 361-C[0-J-00-000-000005-60(24)
<000000> 00003

日頃、NTTファインナンスをご利用いただきまして誠にありがとうございます。 （ 1/2ページ）

請求書番号 BILLING NUMBER / お客様番号 CUSTOMER NUMBER	請求年月 (MONTH OF ISSUE)	ご利用金額 (TOTAL AMOUNT)	振替日 (TRANSFER DAY)
[redacted]	2025年 1月ご請求分	22,935円	ご利用クレジット会社の規約に基づく振替日

お知らせ

【NTTファインナンスからのお知らせ】
通信請求書発行事業者：NTTファインナンス株式会社
（登録番号：T8010401005011）

10%対象請求額（税込）	12,810円
うち消費税等	1,146円
非対象等請求額	10,325円
ご請求額合計	22,935円

※当社のご利用料金・ご利用期間の詳細については、「ご請求内訳」をご確認ください。

前月ご請求金額	22,925円（税込）

・ポイントのお知らせ
2024年10月よりdポイントクラブのポイントプログラムを改定いたしました。dポイント加盟店での「いつでもdポイント」に加え、「d払い」利用でも「いつでもdポイント」となる特典などが追加されました。詳しくはdポイントクラブサイトにてご確認ください。

890
22935 − (3044+46)×1.08 − 430 − 330 − 5430 − 3000 / 2
= 16695/2 + 9000 = 10848

2025年2月10日のご利用代金明細表

2025年1月25日 発行

お名前	中村 碧子 様	金融機関	[redacted]
お支払い日	2025年2月10日（月）	支店	
お支払い合計額	[redacted]	預金	
		口座番号	
カスタマー番号（サービス名称/加入・切替日）	2019年11月5日	お客様の個人情報保護のため、口座番号の下3桁を表示しておりません	

各種ご照会・お申込みには会員番号が必要となりますので、お手元にカードをご用意の上、お問い合わせください。

割月一括払いを除き、商品の瑕疵又は品質に関して契約の内容に適合しない場合や、役務の未提供などを理由にお支払いを止めることができる場合があります。

ご利用日	ご利用店名	ご利用金額	支払区分	今回回数	お支払い金額	（お支払い明細） 現地通貨額	換算レート	（内手数料） 換算日	備考
中村 碧子 様 ご利用分	[redacted]								
＊ 24/12/31	ドコモ光利用料金／ID 1月分	22,385	1	1	22,385				
＊ 24/12/31	ドコモ決済サービス等／ID 1月分	550	1	1	550				
	<お支払い金額合計>				[redacted]				

株式会社NTTドコモ
東京都千代田区永田町2丁目 11番1号
登録番号 関東財務局長第01421号

お問合せ先 お手元にカードをご用意のうえ、お手続きください。
[redacted]デスク 0570-070-360（午前10:00～午後8:00年中無休※）
※ただし、午後8：00については、一部受付できない事務があります
クレジット紛失窓口 0120-155-360（24時間年中無休）
携帯電話に関するお問合せ 0120-800-000（午前9：00～午後8：00年中無休）
ホームページ http://dcmx.jp/

[redacted]

3Q1C16 0012232
(2/2ページ)

お客様電話番号等 BILLING NUMBER	[redacted]	請求年月 MONTH OF ISSUE	2026年 1月ご請求分

ご請求内訳

(お客様番号 [redacted])

内訳項目 金額(円) CHARGE BREAKDOWN BY CATEGORY(YEN)	内訳金額(円) AMOUNT (YEN)	請求内訳等詳細 DETAILS OF CHARGE BREAKDOWN (本内訳は、各サービス提供事業者が発行したものです。)	税区分 TAX
[redacted]		ご利用期間 (12/1~12/31)	
	8,480	[redacted]	合算
7,480	8,480	eximo ポイ活	
	(2,530)	[redacted]	
	-1,000	(内訳) dカードお支払い割引 3回線以上	
	(170)	(内訳) dカードお支払い割引	
	(300)	(内訳) spモード利用料	
	2,040	(内訳) 通話料及び通信料 ~29.99	合算
	-1,000	ドコモ光セット割	合算
◇通信料・端末代金(税込)		[redacted]	
1,745	45	5G・SMS通信料 12月ご利用分	合算
	16,700	[redacted]	合算
◇その他ご利用料金等(税込)			
	1,000	[redacted]	合算
50		ケータイお探しサービス利用料	合算
	50	[redacted]	合算
390		dフォト利用料	合算
	528	[redacted]	合算
200		請求書発行手数料 1月請求分	合算
	100	[redacted] 1回号あたり2円のご請求となります	合算
2		ユニバーサルサービス料/お歳	合算
	[redacted]	[redacted]	
◇端末代金分割支払金			
	12,470	[redacted] 1回目のご請求です。(24回)	非対象
		ご請求日2026年2月請求分で、分割支払金残額は 52,195円です。	
◇[redacted]			
6,310	550	d払い等 (ご利用代金/振込等金) 1月請求分	非対象等
	[redacted]	[redacted] 1月請求分	非対象等
	5,430	iTunes 1月請求分	非対象等
◇消費税等相当額(税込)			
1,146	1,146	消費税等相当額(合計) 合算表示の料金合計×10%	
◇合計			
	[redacted]	[redacted]	

ドコモでんきからのお知らせ
○12月ご利用期間は、12月末で 28年8か月となりました。
○12月ご利用分に対する還元ポイントは、1,100ptです。
(ポイント還元の対象となる合計金額は、11,484円です。)
※その他の還元ポイントはWEBをご確認ください。
○[redacted] 2026年2月3日印刷

[redacted]

＊＊＊NTTドコモからのお知らせ＊＊＊
●各種お申込み・お手続き、ご契約内容の確認などは、インターネットからお願いします。
「スマートフォン」はdメニュー、「iモード」は「Menu」、「PC」はドコモHPのマイドコモから「ドコモオンライン手続き」をご利用いただけます。
●株式分割以降のうち、料金回収代行は、NTTファイナンスへ請求申請を委託しています。

＊＊＊ユニバーサルサービス料について＊＊＊
ユニバーサルサービス料は、ユニバーサルサービス(NTT東西の加入電話等)の提供を確保するために必要な費用の一部を負担する料金です。電話番号の有無に関わらず負担することとされているサービス提供の趣旨に基づき、ご負担をお願いしている料金です。

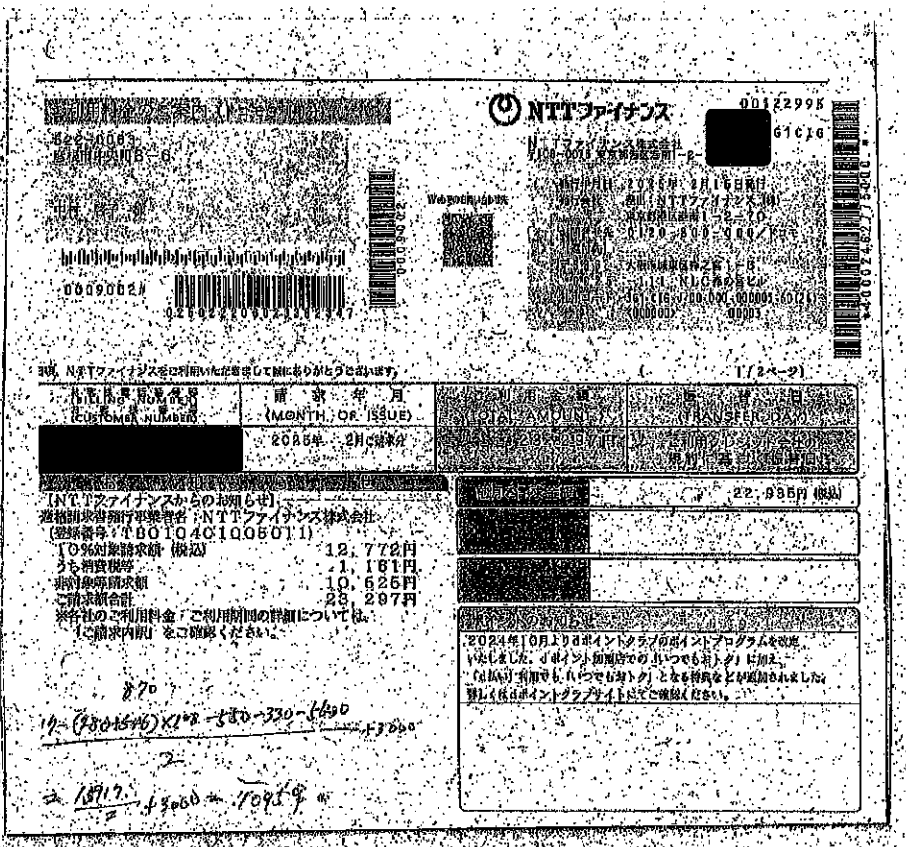

NTTファインランス

ご利用明細書
(CUSTOMER NUMBER)
[redacted]

請求年月
(MONTH OF ISSUE)
2025年 2月ご請求分

ご利用金額
(TOTAL AMOUNT)

お振替日
(TRANSFER DATE)

【NTTファインランスからのお知らせ】
適格請求書発行事業者：NTTファインランス株式会社
(登録番号：T8010401005011)
10%対象請求額(税込) 12,772円
うち消費税等 1,161円
非課税等請求額 10,525円
ご請求額合計 23,297円
※今月のご利用料金・ご利用期間の詳細については、
「ご請求内訳」をご確認ください。

ご利用金額 22,935円(税込)

[redacted]

[redacted]

2024年10月よりdポイントクラブのポイントプログラムを改定いたしました。dポイント加盟店でのお買いもの(d払い)ご利用は、「d払い利用でもいつでもdポイント」となる特典などが追加されました。詳しくはdポイントクラブサイトにてご確認ください。

2025年3月10日のご利用代金明細表

2025年2月25日 発行

お名前	中村 琢子 様
お支払い日	2025年3月10日（月）
お支払い合計額	[redacted]
カスタマー番号（サービス名称/加入・切替日）	2019年11月5日

金融機関	[redacted]
支店	
預金	
口座番号	

・お客様の個人情報保護のため、口座番号の下3桁を表示しておりません

各種ご照会・お申込みには会員番号が必要となりますので、お手元にカードをご用意の上、お問い合わせください。

翌月一括払いを除き、商品の瑕疵又は品質に関して契約の内容に適合しない場合や、役務の未提供などを理由にお支払いを止めることができる場合があります。

ご利用日	ご利用店名	ご利用金額	支払区分	今回回数	お支払い金額	(お支払い明細) 海外利用明細	(お手続き) 換算レート	換算日	備考
中村 琢子 様 ご利用分 [redacted]									
25/01/31	ドコモの利用料金／1D 2月分	22,747	1	1	22,747				
25/01/31	ドコモ決済サービス等／1D 2月分	550	1	1	550				
<お支払い金額総合計>					[redacted]				

株式会社NTTドコモ
東京都千代田区永田町2丁目 11番1号
登録番号 関東財務局長第01421号

お問合せ先 お手元にカードをご用意のうえ、お手続きください。
[redacted]デスク 0570-070-360（午前10:00～午後8:00年中無休）
※発売日、午後6:00～午後8:00については、一部受付できない業務があります
クレジット紛失盗難 0120-155-360（24時間年中無休）
携帯電話に関するお問合せ 0120-800-000（午前9:00～午後8:00年中無休）
ホームページ http://dcmx.jp/

361C16　00122995
（　2/2ページ）

電話番号等 NG NUMBER	[redacted]	請求年月 MONTH OF ISSUE	2025年 2月ご請求分

求内訳　[redacted]

目 金額(円) SUMMARY BY CATEGORY(YEN)	内訳金額(円) AMOUNT (YEN)	請求内訳書詳細 DETAILS OF CHARGE BREAKDOWN （本内訳は、各サービス提供事業者が発行したものです。）	税区分 TAX
[redacted]		ご利用期間（1/1～1/31）	
7,480	8,480	eximo ポイ活	合 算
	(1,000)	(内訳) ahamoポイ活	
	(-1,000)	(内訳) あんどドコモ割 3回線以上	
	(1,000)	(内訳) ahamoポイ活	
	(300)	(内訳) ｓｐモード利用料	
	-1,000	ドコモ光セット割	合 算
1,892	192	5G・SMS通信料 1月ご利用分	合 算
	1,700	[redacted]	
ご利用金額 (税)			
2,722	1,000	[redacted]	合 算
	50	ケータイお探しサービス利用料	合 算
	320	dフォト利用料	合 算
	132	[redacted]	合 算
	200	請求書発行手数料 2月請求分	合 算
	1,000	[redacted]	合 算
	2	ユニバーサルサービス料/基本 1番号あたり2円のご請求となります。	合 算
代金分割支払金			
10,175	7,215	[redacted]	
		ご請求は2026年2月請求分で、分割支払金残額は 40,180円です。	
6,510	550	d払いを ご利用代金/端末割金 2月請求分	非対象等
	960	[redacted]	
	5,630	iTunes [redacted] 2月請求分	非対象等
1,161	1,161	消費税等相当額（合計） 合算表示の料金合計×10%	
[redacted]			
		○継続利用期間は、1月末で 25年9か月となりました。	
		1月ご利用分に対する獲得ポイントは、 1,100ptです。	
		※その他の獲得ポイントはWEBをご確認ください。	
		[redacted]	

＊＊＊NTTドコモからのお知らせ＊＊＊

しみ・お手続き、ご契約内容の確認などは、インターネットからお願いします。
ハフォン」は「Jメニュー、「iモード」は「iMenu、「PC」はドコモHPのマイドコモから
トンライン手続き」をご利用いただけます。
他のうち、料金回収代行分は、NTTファインスへ請求事務を委託しています。

＊＊＊ユニバーサルサービスについて＊＊＊

ユニバーサルサービス料は、ユニバーサルサービス（加入電話等）の提供を確保するために必要な費用の一部を利用者全体で負担する制度に基づいて徴収するユニバーサルサービス料の適正な運営のため、一部事業者が徴収しています。

事-24

ご利用料金のご案内（ドコモご利用分）

NTTファインナンス

[redacted]

[redacted]

[redacted]

お客様電話番号等 BILLING NUMBER	[redacted]	請求年月 MONTH OF ISSUE	2025年 3月ご請求分

ご請求内訳 (お客様番号 [redacted])

内訳項目 金額(円) CHARGE BREAKDOWN BY CATEGORY(YEN)	内訳金額(円) AMOUNT (YEN)	請求内訳等 詳細 DETAILS OF CHARGE BREAKDOWN (本内訳は、各サービス提供事業者が発行したものです。)	税区分 TAX
[redacted]		ご利用期間 (2/1~2/28)	
7,480	8,480	ｅｘ「ｍｅ ポイ活	合 算
	(9,350)	(内訳) 定額プラン(25GB)	
	(-1,000)	(内訳) みんなドコモ割 3回線以上	
	(170)	(内訳) 端末購入サポート割	
	(300)	(内訳) ｓｐモード利用料	
	1,100	(割引) 端末購入サポート割 2回目	不 課
	-1,000	ドコモ光セット割	合 算
1,783	33	ｐＧ・ＳＭＳ通信料 2月ご利用分	合 算
	1,750	2月ご利用分 ナビダイヤル等	合 算
	1,700	利用料金	合 算
◇その他ご利用料金等 (計)			
5,155	7,000	[redacted]	合 算
	50	データお探しサービス利用料	合 算
	500	[redacted]	合 算
	390	dフォト利用料	合 算
	220	[redacted]	合 算
	2,900	定額料（1GB） 2月ご利用分	合 算
	200	[redacted] 2月ご利用分	合 算
	100	料金明細内訳書作成料 3月ご請求分	合 算
	1	転送サービス料／基本 1番号あたり1円のご請求となります	合 算
◇端末代金等 (計)			
4,015	4,015	端末等月賦支払金 13回目のご請求です。（全24回）	非対象等
◇決済サービス代金等 (計)			
5,510	5,510	[redacted] 3月請求分	非対象等
	330	docomoコンテンツ（料金回収代行／通話料金分） 3月請求分	非対象等
◇消費税等相当額 (計)			
1,440	1,440	消費税等相当額（合計） 今回請求の料金の10%です。	
◇合計			
26,367	26,367	合計	

<NTTドコモからのお知らせ>

○連絡先電話番号ご登録 ご登録ありがとうございます。26年10カ月となりました。

○ポイントのお知らせ

ポイント通算の対象になるご利用金額は、11,452円です。)

○他のご請求のファミリー割グループ電話番号。（2025年2月28日現在）

[redacted]

NTTドコモからのお知らせ

●各種お申込み・お手続き、ご契約内容の確認などは、インターネットからお願いします。
【スマートフォン】はdメニュー、【iモード】はiMenu、【PC】はドコモ口Pのマイドコモから「ドコモオンライン手続き」をご利用いただけます。
●税込分御請求のうち、料金回収代行分は、NTTファイナンスへ御請求書を発出しています。

[redacted]

領収書等の添付様式

経　費	調査研究費・研修費・広聴広報費・要請陳情等活動費・会議費・資料作成費・資料購入費・事務所費・事務費・人件費
整理番号	事－25～36

領収書その他の証拠書類の添付欄

事-25

納入通知書兼領収書

滋賀県

522-0063
滋賀県彦根市中央町3番6号

中村　啓子　様

切り取らないでお出しください。

発行日	令和 6年 4月23日	発行機関	議会事務局総務課
決裁(払込)番号	R 6 20001 002	出納機関	会計管理局会計課

納付目的	タブレット利用料		
金　額	¥1,545円	納期限	令和 6年 5月 8日

上記の金額を納付してください。
歳入徴収者
滋賀県知事
三日月　大造

納付場所	
滋賀県指定収納代理金融機関 その他の収納機関	上記の金額を領収しました。

領収日付印
出(31)納
6. 4. 25
滋賀・県庁

収入印紙不要

(本人保管)　お問い合わせ窓口は、裏面に記載しております。

事業名、使途および内容等

タブレット利用料　（R6年4月～R7年3月）

按分による支出の場合の記載事項	按分の率	１００％
政務活動費として支出する額	18,540 円	

(注) 1　領収書等は、この様式に添付してください。
2　政務活動に伴う経費とそれ以外の活動に伴う経費との按分が必要な場合は、「按分による支出の場合の
3　添付した領収書等の金額のうち、政務活動費として支出する額を記載してください。

納入通知書兼領収書

滋賀県

522-0063
滋賀県彦根市中央町３番６号

中村　啓子　様

発行日	令和6年5月21日	発行機関	議会事務局総務課
決議(払込)番号	R 6 20002 002	出納機関	会計管理局会計課
納付目的	タブレット利用料		
金額	¥1,545円	納期限	令和6年6月5日

切り取らないでお出しください。

上記の金額を納付してください。
歳入徴収者
滋賀県知事
三日月　大造

納付場所	
滋賀県指定収納代理金融機関 その他の収納機関	上記の金額を領収しました。

領収日付印
出(3)納
6. 5. 24
滋賀・県庁

収入印紙不要

（本人保管）　お問い合わせ窓口は、裏面に記載しております。

番-27

納入通知書兼領収書

滋賀県

522-0063
滋賀県彦根市中央町３番６号

中村　啓子　様

発行日	令和6年6月21日	発行機関	議会事務局総務課
決議(払込)番号	R 6 20003 002	出納機関	会計管理局会計課
納付目的	タブレット利用料		
金額	¥1,545円	納期限	令和6年7月8日

切り取らないでお出しください。

上記の金額を納付してください。
歳入徴収者
滋賀県知事
三日月　大造

納付場所	
滋賀県指定収納代理金融機関 その他の収納機関	上記の金額を領収しました。

領収日付印
出(4)納
6. 6. 25
滋賀・県庁

収入印紙不要

（本人保管）　お問い合わせ窓口は、裏面に記載しております。

甲-28

納入通知書兼領収書

滋賀県

522-0063
滋賀県彦根市中央町３番６号

中村　啓子　様

発行日	令和６年７月24日	発行機関	議会事務局総務課
決裁(払込)番号	R 6 20005 002	出納機関	会計管理局会計課
納付目的	タブレット利用料		
金額	¥1,545円	納期限	令和６年８月８日

切り取らないでお出しください。

上記の金額を納付してください。
歳入徴収者
滋賀県知事
三日月　大造

滋賀県知事之印

納付場所	
滋賀県指定収納代理金融機関 その他の収納機関	上記の金額を領収しました。

領収日付印
出(31)納
6. 7. 25
滋賀・県庁

収入印紙不要

（本人保管）お問い合わせ窓口は、裏面に記載しております。

甲-29

納入通知書兼領収書

滋賀県

522-0063
滋賀県彦根市中央町３番６号

中村　啓子　様

発行日	令和６年８月21日	発行機関	議会事務局総務課
決裁(払込)番号	R 6 20006 002	出納機関	会計管理局会計課
納付目的	タブレット利用料		
金額	¥1,545円	納期限	令和６年９月５日

切り取らないでお出しください。

上記の金額を納付してください。
歳入徴収者
滋賀県知事
三日月　大造

滋賀県知事之印

納付場所	
滋賀県指定収納代理金融機関 その他の収納機関	上記の金額を領収しました。

領収日付印
出(31)納
6. 8. 23
滋賀・県庁

収入印紙不要

（本人保管）お問い合わせ窓口は、裏面に記載しております。

納入通知書兼領収書

滋賀県

522-0063
滋賀県彦根市中央町３番６号

中村　啓子　様

発行日	令和 6年 9月24日	発行機関	議会事務局総務課
決議(払込)番号	R 6 20009 002	出納機関	会計管理局会計課
納付目的	タブレット利用料		
金額	¥1,545円	納期限	令和 6年10月 9日

切り取らないでお出しください。

上記の金額を納付してください。
歳入徴収者
滋賀県知事
三日月　大造

納付場所	
滋賀県指定収納代理金融機関 その他の収納機関	上記の金額を領収しました。

領収日付印
出(32)納
6. 9. 25
滋賀・県庁

収入印紙不要

（本人保管）　お問い合わせ窓口は、裏面に掲載しております。

納入通知書兼領収書

滋賀県

522-0063
滋賀県彦根市中央町３番６号

中村　啓子　様

発行日	令和 6年10月23日	発行機関	議会事務局総務課
決議(払込)番号	R 6 20010 002	出納機関	会計管理局会計課
納付目的	タブレット利用料		
金額	¥1,546円	納期限	令和 6年11月 7日

切り取らないでお出しください。

上記の金額を納付してください。
歳入徴収者
滋賀県知事
三日月　大造

納付場所	
滋賀県指定収納代理金融機関 その他の収納機関	上記の金額を領収しました。

領収日付印
出(31)納
6. 10. 25
滋賀・県庁

収入印紙不要

（本人保管）　お問い合わせ窓口は、裏面に掲載しております。

第-32

納入通知書兼領収書

滋賀県

522-0063
滋賀県彦根市中央町3番6号

中村　啓子　様

発行日	令和 6年11月25日	発行機関	議会事務局総務課
決裁(払込)番号	R 6 20013 002	出納機関	会計管理局会計課
納付目的	タブレット利用料		
金額	¥1,545円	納期限	令和 6年12月10日

切り取らないでお出しください。

上記の金額を納付してください。
歳入徴収者
滋賀県知事
三日月　大造

滋賀県知事之印

領収日付印
出(31)納
6. 11. 25
滋賀・県庁

収入印紙不要

納付場所	
滋賀県指定収納代理金融機関 その他の収納機関	上記の金額を領収しました。

（本人保管）お問い合わせ窓口は、裏面に記載しております。

第-33

納入通知書兼領収書

滋賀県

522-0063
滋賀県彦根市中央町3番6号

中村　啓子　様

発行日	令和 6年12月23日	発行機関	議会事務局総務課
決裁(払込)番号	R 6 20014 002	出納機関	会計管理局会計課
納付目的	タブレット利用料		
金額	¥1,545円	納期限	令和 7年 1月 7日

切り取らないでお出しください。

上記の金額を納付してください。
歳入徴収者
滋賀県知事
三日月　大造

滋賀県知事之印

領収日付印
出(2)納
6. 12. 25
滋賀・県庁

収入印紙不要

納付場所	
滋賀県指定収納代理金融機関 その他の収納機関	上記の金額を領収しました。

（本人保管）お問い合わせ窓口は、裏面に記載しております。

事-34

納入通知書兼領収書

滋賀県

522-0063
滋賀県彦根市中央町3番6号

中村　啓子　様

切り取らないでお出しください。

発行日	令和 7年 1月23日	発行機関	議会事務局総務課
決裁(払込)番号	R 6 20015 002	出納機関	会計管理局会計課
納付目的	タブレット利用料		
金額	¥1,545円	納期限	令和 7年 2月 7日

上記の金額を納付してください。
歳入徴収者
滋賀県知事
三日月　大造

納付場所	
滋賀県指定収納代理金融機関 その他の収納機関	上記の金額を領収しました。

領収日付印
出(2)納
7. 1. 24
滋賀・県庁

収入印紙不要

（本人保管）　お問い合わせ窓口は、裏面に記載しております。

事-35

納入通知書兼領収書

滋賀県

522-0063
滋賀県彦根市中央町3番6号

中村　啓子　様

切り取らないでお出しください。

発行日	令和 7年 2月21日	発行機関	議会事務局総務課
決裁(払込)番号	R 6 20019 002	出納機関	会計管理局会計課
納付目的	タブレット利用料		
金額	¥1,545円	納期限	令和 7年 3月10日

上記の金額を納付してください。
歳入徴収者
滋賀県知事
三日月　大造

納付場所	
滋賀県指定収納代理金融機関 その他の収納機関	上記の金額を領収しました。

領収日付印
出(31)納
7. 2. 25
滋賀・県庁

収入印紙不要

（本人保管）　お問い合わせ窓口は、裏面に記載しております。

事-36

納入通知書兼領収書

滋賀県

522-0063
滋賀県彦根市中央町３番６号

中村　啓子　様

切り取らないでお出しください。

発行日	令和 7年 3月24日	発行機関	議会事務局総務課
決議(払込)番号	R 6 20020 002	出納機関	会計管理局会計課
納付目的	タブレット利用料		
金額	¥1,545円	納期限	令和 7年 4月 8日

上記の金額を納付してください。
歳入徴収者
滋賀県知事
三日月　大造

滋賀県知事之印

領収日付印
出(6)納
7. 3. 25
滋賀・県庁

収入印紙不要

納付場所	
滋賀県指定収納代理金融機関 その他の収納機関	上記の金額を領収しました。

（本人保管）　お問い合わせ窓口は、裏面に記載しております。

領収書等の添付様式

経　費	調査研究費・研修費・広聴広報費・要請陳情等活動費・会議費・資料作成費・資料購入費・事務所費・事務費・人件費
整理番号	事－37

領収書その他の証拠書類の添付欄

EDION エディオン

2024年07月25日

領収証【再発行】

様

金額　¥19,810－

但し　インクカートリッジと紙

消費税等1,800円含んでおります

株式会社 エディオン
登録番号：T3240001041231
(作成地)
大阪府大阪市北区中之島二丁目
3番33号

[redacted]

[redacted]

お買上明細書

発行日 2024年07月25日(木) 19:55
店：10501 ビバシティ彦根店
登録番号：T3240001041231
TEL 0749-21-3580
レジ担当者：[redacted]
販売担当者：[redacted]
No.10501-303-055037　POS：303

(PC・関連セット)		
シャープビジネス		
X5S1P115A4		
2800045313978		
シャープビジネス		
S1P115A4		
プリンタ消耗品		(1)
シャープビジネス		
S1P115A4		
プリンタ消耗品		(1)
シャープビジネス		
S1P115A4		
プリンタ消耗品		(1)
シャープビジネス		
S1P115A4		
プリンタ消耗品		(1)
シャープビジネス		
S1P115A4		
プリンタ消耗品		(1)
	1	¥2,200
プリンタ消耗品		
JIT		
JIT-E70L6P		
4530966710522	2	¥9,160
プリンタ消耗品		
プレジール		
ED-PE70LB		
4569846742085	2	¥1,720
プリンタ消耗品		
エプソン		
IC6CL70L		
4988617143692	1	¥5,650
(10%対象		¥19,810)
(10%対象消費税		¥1,000)

上記「お買上明細書」の金額はお買上金額を表示するもので、領収金額とは異なる場合がございます。

事業名、使途および内容等

インクカートリッジ、コピー用紙

按分による支出の場合の記載事項	按分の率	1/2
政務活動費として支出する額	9,905 円	

(注) 1　領収書等は、この様式に添付してください。
2　政務活動に伴う経費とそれ以外の活動に伴う経費との按分が必要な場合は、「按分による支出の場合の
3　添付した領収書等の金額のうち、政務活動費として支出する額を記載してください。

領収書等の添付様式

経　費	調査研究費・研修費・広報広報費・要請陳情等活動費・会議費・資料作成費・資料購入費・事務所費・(政務費)・人件費
整理番号	事 － 38

領収書その他の証拠書類の添付欄

有限会社 正木屋商店

滋賀県彦根市銀座6-13
TEL:0749-22-0030
T8160002008605

2025-02-02 10:52
013110

部門01		¥420外
外税対象	10.0%	¥420
外税		¥42
現金		¥462

事業名、使途および内容等	
替え芯	
按分による支出の場合の記載事項	按分の率　1／2
政務活動費として支出する額	231 円

(注) 1　領収書等は、この様式に添付してください。
2　政務活動に伴う経費とそれ以外の活動に伴う経費との按分が必要な場合は、「按分による支出の場合の記載事項」の欄に、按分の率を記載してください。
3　添付した領収書等の金額のうち、政務活動費として支出する額を記載してください。