

令和8年4月15日

滋賀県議会議長 様

氏名 清水 鉄次

令和 7 年度政務活動費に係る収支報告について

滋賀県政務活動費の交付に関する条例第10条第1項（第3項）に基づき、
別紙のとおり令和 7 年度政務活動費収支報告書を提出します。

別紙

令和 7 年度政務活動費収支報告書

氏 名 清水 鉄次

1 収 入

政務活動費 2,401,087 円 (利息 1,087 円含む)

2 支 出

(単位:円)

経 費	支 出 額	備 考
調 査 研 究 費	337,256円	
研 修 費	円	
広 聴 広 報 費	502,480円	
要請陳情等活動費	円	
会 議 費	6,760円	
資 料 作 成 費	14,080円	
資 料 購 入 費	159,155円	
事 務 所 費	85,032円	
事 務 費	178,977円	
人 件 費	880,500円	
合 計	2,164,240円	

3 残 余

236,847 円

(参考様式4)

会計帳簿

収入内訳	
交付金計	2,400,000 円
利息	1,087 円
合計	2,401,087 円

支出内訳	
調査研究費	337,256 円
研修費	0 円
広聴広報費	502,480 円
要請陳情等 活動費	0 円
会議費	6,760 円
資料作成費	14,080 円
資料購入費	159,155 円
事務所費	85,032 円
事務費	178,977 円
人件費	880,500 円
合計	2,164,240 円

残余	236,847 円
----	-----------

(別紙)

支出内訳書

整理番号	支出年月日	支出金額	摘要
1	R6. 4. 1	19,800円	内外情勢調査会 会費 (1ヶ月分)
2	R7. 5. 29	218,506円	内外情勢調査会 会費 (11ヶ月分)
3	R7. 6. 13	6,000円	7/17 政務調査 万博チケット代
—	R7. 7. 17	3,380円	7/17 政務調査 交通費 支払証明書により証明
—	R7. 7. 17	760円	7/17 政務調査 交通費 支払証明書により証明
4	R7. 10. 28	13,110円	11/25 近江ゆかりの会会費
5	R7. 11. 4	30,000円	11/4勉強会 講師謝礼
6	R7. 11. 4	160円	11/4勉強会 琵琶湖大橋通行料
7	R7. 12. 5	40,440円	12/1 12/4勉強会 講師謝礼
8	R7. 11. 25	3,500円	11/25 近江ゆかりの会タクシー代
9	R8. 3. 17	1,600円	大津市歴史博物館入館料
計		337,256円	

- (注) 1 支出内訳書は、経費の種類ごとに作成してください。
2 経費ごとの合計額と収支報告書の当該使途項目の支出額と一致するようにして下さい。
3 整理番号の欄は、領収書等の添付様式(参考様式1)の整理番号と同じ番号として下さい。
4 証拠書類が「支払証明書」(参考様式2)の支出にあたっては、整理番号欄は「—」として下さい。
5 支出金額欄で、按分等により領収書等の額面の金額と政務活動費充当額が異なる場合は、政務活動費充当額を記入して下さい。

(参考様式1)

領収書等の添付様式

使途項目	調査研究費・研修費・広聴広報費・要請陳情等活動費・会議費・資料作成費・資料購入費・事務所費・事務費・人件費	
整理番号	1	
領収書その他の証拠書類の添付欄		
別紙の通り		
事業名、使途および内容等		
内外情勢調査会会費(1ヵ月分)		
按分による支出の場合の記載事項	按分の率	12分の1
政務活動費として支出する額		19,800 円

- (注) 1 領収書等は、この様式に添付してください。
2 政務活動に伴う経費とそれ以外の活動に伴う経費との按分が必要な場合は、「按分による支出の場合の記載事項」の欄に、按分の率を記載してください。
3 添付した領収書等の金額のうち、政務活動費として支出する額を記載してください。

〒520-1121
滋賀県
高島市勝野131-5

滋賀県議会議員 清水 鉄次 様

お客様番号

領収証

滋賀県議会議員 清水 鉄次 様

領収金額 237,600円
(消費税等 21,600円を含む)

領収日
領収番号 4126062

期 間 令和 6年 5月 1日~令和 7年 4月 30日

▼この件についてのお問い合わせ先
大津支局 (TEL:077-522-3915)

当会は一般法人（非営利型）につき、収入印紙は貼り付けいたしません。

種類	配信先（敬称略）	数量	月額	月数	領収金額
会費			18,000	12	216,000
		10%	【対象金額】		216,000
			【消費税等】		21,600

上記の通り領収いたしました。

〒1
東京
一
金
電

15番8号
情報調査会
参
番

(参考様式 1)

領収書等の添付様式

使途項目	調査研究費・研修費・広聴広報費・要請陳情等活動費・会議費・資料作成費・資料購入費・事務所費・事務費・人件費
------	---

整理番号	2
------	---

領収書その他の証拠書類の添付欄

振替払込請求書兼受領証〔振込金(兼手数料)受領書〕

この受領証は、大切に保管してください。

口座番号	[Redacted]
加入者名	一般 内外情勢調査会 社団法人
金額	千 百 十 万 千 百 十 円 * 2 3 7 6 0 0
振込先	[Redacted]
おなまえ	*
ご依頼人	〒520-1121 滋賀県 高島市勝野131-5 滋賀県議会議員 清水 鉄次 様
料 金	(消費税込) 770 円 日 消費税率 10% 消費税額 ¥
備 考	登録番号 T6-1600-0100-0993 200円



(ゆうちょ銀行)

別紙あり

事業名、使途および内容等

内外情勢調査会 会費

按分による支出の場合の記載事項

按分の率 11/12

政務活動費として支出する額

218,506 円

- (注) 1 領収書等は、この様式に添付してください。
- 2 政務活動に伴う経費とそれ以外の活動に伴う経費との按分が必要な場合は、「按分による支出の場合の記載事項」の欄に、按分の率を記載してください。
- 3 添付した領収書等の金額のうち、政務活動費として支出する額を記載してください。

〒520-1121
滋賀県
高島市勝野131-5

滋賀県議会議員 清水 鉄次 様

お客様番号 

領収証

滋賀県議会議員 清水 鉄次 様

領収金額 237,600円
(消費税等 21,600円を含む)

領収日
領収番号 4203843







期間 令和 7年 5月 1日~令和 8年 4月 30日

▼この件についてのお問い合わせ先
大津支局 (TEL:077-522-3915)

本会は一般法人(非営利型)につき、収入印紙は貼り付けいたしません。

種類	配信先(敬称略)	数量	月額	月数	領収金額
会費			18,000	12	216,000
		10%	【対象金額】 【消費税等】		216,000 21,600

上記の通り領収いたしました。

〒1  15番8号
東京 
一 
会 
電 
情熱研究会 

(参考様式1)

領収書等の添付様式

使途項目	調査研究費・研修費・広聴広報費・要請陳情等活動費・会議費・資料作成費・資料購入費・事務所費・事務費・人件費	
整理番号	3	
領収書その他の証拠書類の添付欄		
事業名、使途および内容等	7/17 政務調査 万博チケット代	
按分による支出の場合の記載事項	按分の率	
政務活動費として支出する額	6,000	円



渋谷区神南 店 03-3461-2965
東京都渋谷区神南1-6-12

2025年 6月13日(金)17:14

オンライン決済領収書

清水鉄次 様

公益社団法人2025年日本国際博覧会協会

領収金額計 ￥6,000
(消費税等含む)

上記正に領収いたしました。

お支払い内容等やインボイスの発行に関しては、取引先へご確認して下さい。

[取引番号]
26277012250613171430

領収日附印

262770

2025.6.13

収納

チケット 0枚
ご案内 1枚お受け取り下さい。

代行業務：ウェルネット(株)

財布等にはさんで保管頂く場合は、印刷面を内側に折り保管して下さい

☎ 2-7674-11 責No.012

- (注) 1 領収書等は、この様式に添付してください。
2 政務活動に伴う経費とそれ以外の活動に伴う経費との按分が必要な場合は、「按分による支出の場合の記載事項」の欄に、按分の率を記載してください。
3 添付した領収書等の金額のうち、政務活動費として支出する額を記載してください。

(参考様式2)

支払証明書

支払年月日	支払額	支払先	使途および内容	備考
R7.7.17	3,380円	JR	近江高島⇄大阪	
R7.7.17	760円	大阪メトロ	大阪⇄夢洲	
計	4,140円			

上記のとおり相違ないことを証明します。

令和8年4月15日

氏名 清水鉄次

- (注) 1 支払証明書は、経費の種類ごとに作成してください。
2 ガソリン代につきましては、1kmあたり20円で計算し、その算定を備考欄に記入してください。
3 按分により政務活動費の支出を行った場合は、備考欄に支払総額および按分の割合を記入してください。

(平成 28 年 3 月 7 日付滋議第 88 号通知様式)

活動報告書 (海外・県外)

日程	令和 7 年 7 月 17 日
訪問先	大阪・関西万博 (スイスパビリオン)
目的 内容	<p>大阪・関西万博スイスパビリオンで行われた世界経済フォーラム「AI 時代を支えるスキルと人材：未来の労働力への適応」に参加した。AI に対する各国の対応状況、日本のトップメーカーも出席されていた。</p> <p>これからの世界経済に対して、AI の必要性・活用が重要視されていく旨の意見交換がなされた。</p> <p>あらためて、これからの社会の AI 活用の位置づけの重要性を世界でも日本でも感じていることを実感。</p> <p>英語ができない自分自身が会話についていけないのがなさけなく、これからの未来の日本社会も AI との共存社会を見据えていかなければならないと感じた。</p>

(参考様式 1)

領収書等の添付様式

使途項目 調査研究費・研修費・広報広報費・要請陳情等活動費・会議費・資料作成費・資料購入費・事務所費・事務費・人件費

整理番号 4

領収書その他の証拠書類の添付欄

〈しがぎん〉自動サービス
ご利用明細

毎度ご利用いただきありがとうございます。

取引区分
口座振替

お取扱店	端末番号	年 月 日	
160	080	07-10-28	
銀行番号	支店番号	科目	口座番号

おつり

時刻 15:04

金額 ¥13,000

ご案内

オウミユカリノカイ 様
リミス テツリ 様から

●このご利用明細は、お持ち帰りください。
●このお取引は〈しがぎん〉キャッシュカード
規定により、お取扱いさせていただきました。

滋賀銀行
預003282号

別紙あり

事業名、使途および内容等	
11/25 近江ゆかりの会 会費	
按分による支出の場合の記載事項	按分の率
政務活動費として支出する額	13,110 円

- (注) 1. 領収書等は、この様式に添付してください。
2. 政務活動に伴う経費とそれ以外の活動に伴う経費との按分が必要な場合は、「按分による支出の場合の記載事項」の欄に、按分の率を記載してください。
3. 添付した領収書等の金額のうち、政務活動費として支出する額を記載してください。

領 収 書

令和7年 10月 28日

清水 鉄次 様

金額 ￥ 13,000 -

但 近江ゆかりの会 1名様分の参加費用として
上記正に領収いたしました

〒102-0093
東京都千代田区平河町 2-6
都道府県会館 8階 滋賀県
近江ゆかりの会
TEL 03-5212-9107

(平成 28 年 3 月 7 日付滋議第 88 号通知様式)

活動報告書 (海外・県外)

日程	令和 8 年 11 月 25 日
訪問先	・近江ゆかりの会
目的 内容	八芳園にて開催された近江ゆかりの会に参加。首都圏を中心に参加された方々と、各県人会の活動や滋賀県の施策、経済動向などについて意見交換を行った。

(参考様式1)

領収書等の添付様式

使途項目	調査研究費・研修費・広報広報費・要請陳情等活動費・会議費・資料作成費・資料購入費・事務所費・事務費・人件費		
整理番号	5		
領収書その他の証拠書類の添付欄			
<h2>講師謝礼 受領書</h2>			
			令和7年11月4日
以下のとおり、講師謝礼を確かに受領いたしました。			
【講演（研修）名】			
高島地域における獣害対策勉強会			
【開催日時】			
令和7年11月4日（火）13時			
【開催場所】			
高島市内の河川および湖岸			
【謝礼金額】			
金 ¥30,000-			
【支払方法】 <input checked="" type="checkbox"/> 現金 <input type="checkbox"/> 振込（振込日：令和 年 月 日）			
【受領者】			
会社名：株式会社イーグレット・オフィス			
役職名：専務取締役			
氏名： XXXXXXXXXX (印)			
住所：〒521-0306 滋賀県米原市下板並 348-1			
連絡先：0749-58-8046			
事業名、使途および内容等			
11/4 勉強会 講師謝礼			
按分による支出の場合の記載事項		按分の率	
政務活動費として支出する額		30,000 円	

(注)1: 領収書等は、この様式に添付してください。

2: 政務活動に伴う経費とそれ以外の活動に伴う経費との按分が必要な場合は、「按分による支出の場合の記載事項」の欄に、按分の率を記載してください。

3: 挿付した領収書等の金額のうち、政務活動費として支出する額を記載してください。

(参考様式1)

領収書等の添付様式

使途項目	調査研究費・研修費・広報広報費・要請陳情等活動費・会議費・資料作成費・資料購入費・事務所費・事務費・人件費
------	---

整理番号	6
------	---

領収書その他の証拠書類の添付欄

<p>ご利用ありがとうございます。 利用証明書 滋賀県道路公社</p> <p>077-586-1129 登録番号：T7160005000535</p> <p>料金所(自) 料金所(至) 琵琶湖大橋 25年11月 4日 11時33分 割引前料金 ￥100- 割引△ ￥20- 通行料金 ￥80-</p> <p>(ETCクレジット) 車種 5 ※通行料金の消費税率は10%です。</p> <p>取扱番号 A21511-041419-093937 (確) ※本利用証明書はETC利用照会サービ スで印字されたものです。</p> <p>710</p>	<p>ご利用ありがとうございます。 利用証明書 滋賀県道路公社</p> <p>077-586-1129 登録番号：T7160005000535</p> <p>料金所(自) 料金所(至) 琵琶湖大橋 25年11月 4日 16時 3分 割引前料金 ￥100- 割引△ ￥20- 通行料金 ￥80-</p> <p>(ETCクレジット) 車種 5 ※通行料金の消費税率は10%です。</p> <p>取扱番号 A21511-041419-095437 (確) ※本利用証明書はETC利用照会サービ スで印字されたものです。</p> <p>710</p>
--	--

事業名、使途および内容等

11/4 勉強会 琵琶湖大橋通行料

按分による支出の場合の記載事項	按分の率
-----------------	------

政務活動費として支出する額	160 円
---------------	-------

- (注) 1 領収書等は、この様式に添付してください。
- 2 政務活動に伴う経費とそれ以外の活動に伴う経費との按分が必要な場合は、「按分による支出の場合の記載事項」の欄に、按分の率を記載してください。
- 3 添付した領収書等の金額のうち、政務活動費として支出する額を記載してください。

(参考様式1)

領収書等の添付様式

使途項目	調査研究費・研修費・広聴広報費・要請陳情等活動費・会議費・資料作成費・資料購入費・事務所費・事務費・人件費
------	---

整理番号	7
------	---

領収書その他の証拠書類の添付欄

**〈しがぎん〉自動サービス
ご利用明細**

毎度ご利用いただきありがとうございます。

取引区分			
振込			
お取扱店	端末番号	年 月 日	
160	080	07-12-05	
銀行番号	支店番号	科目・口座番号	
受入金額		(¥40,440)	
お取扱 金額 (枚)	おつり		
14	0		
時刻	お取引金額		
14:59	¥40,000		
残 高			

ご案内

カ)イークレジット、オフィ
ス様へ
リミステツリ様から

●このご利用明細は、お持ち帰りください。
●このお取引は(しがぎん)キャッシュカード
規定によりお取扱いさせていただきます。

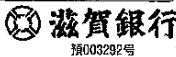

事業名、使途および内容等	
12/1、12/4 勉強会 講師 謝礼	
按分による支出の場合の記載事項	按分の率
政務活動費として支出する額	40,440 円

(注) 1. 領収書等は、この様式に添付してください。
2. 政務活動に伴う経費とそれ以外の活動に伴う経費との按分が必要な場合は、「按分による支出の場合の記載事項」の欄に、按分の率を記載してください。
3. 添付した領収書等の金額のうち、政務活動費として支出する額を記載してください。

(参考様式1)

領収書等の添付様式

使途項目	調査研究費・研修費・広聴広報費・要請陳情等活動費・会議費・資料作成費・資料購入費・事務所費・事務費・人件費		
整理番号	8		
領収書その他の証拠書類の添付欄			
<p style="text-align: center;">領 収 書 2025年11月25日 -013 メーター運賃 ¥3,500円 合計 ¥3,500円 (税率10%) 登録番号 T6011202011539 《お支払内訳》 現金支払 ¥3,500円 車輦番号 ■■■■ 毎度ご乗車ありがとうございます。 潤平東京タクシー 足立区本木2-14-7 TEL 03(5845)3434</p>			
事業名、使途および内容等			
11/25 近江中かしの会 タクシー代			
按分による支出の場合の記載事項		按分の率	
政務活動費として支出する額		3,500 円	

- (注) 1. 領収書等は、この様式に添付してください。
2. 政務活動に伴う経費とそれ以外の活動に伴う経費との按分が必要な場合は、「按分による支出の場合の記載事項」の欄に、按分の率を記載してください。
3. 添付した領収書等の金額のうち、政務活動費として支出する額を記載してください。

(参考様式1)

領収書等の添付様式

使途項目	調査研究費・研修費・広報広報費・要請陳情等活動費・会議費・資料作成費・資料購入費・事務所費・事務費・人件費
整理番号	9

領収書その他の証拠書類の添付欄

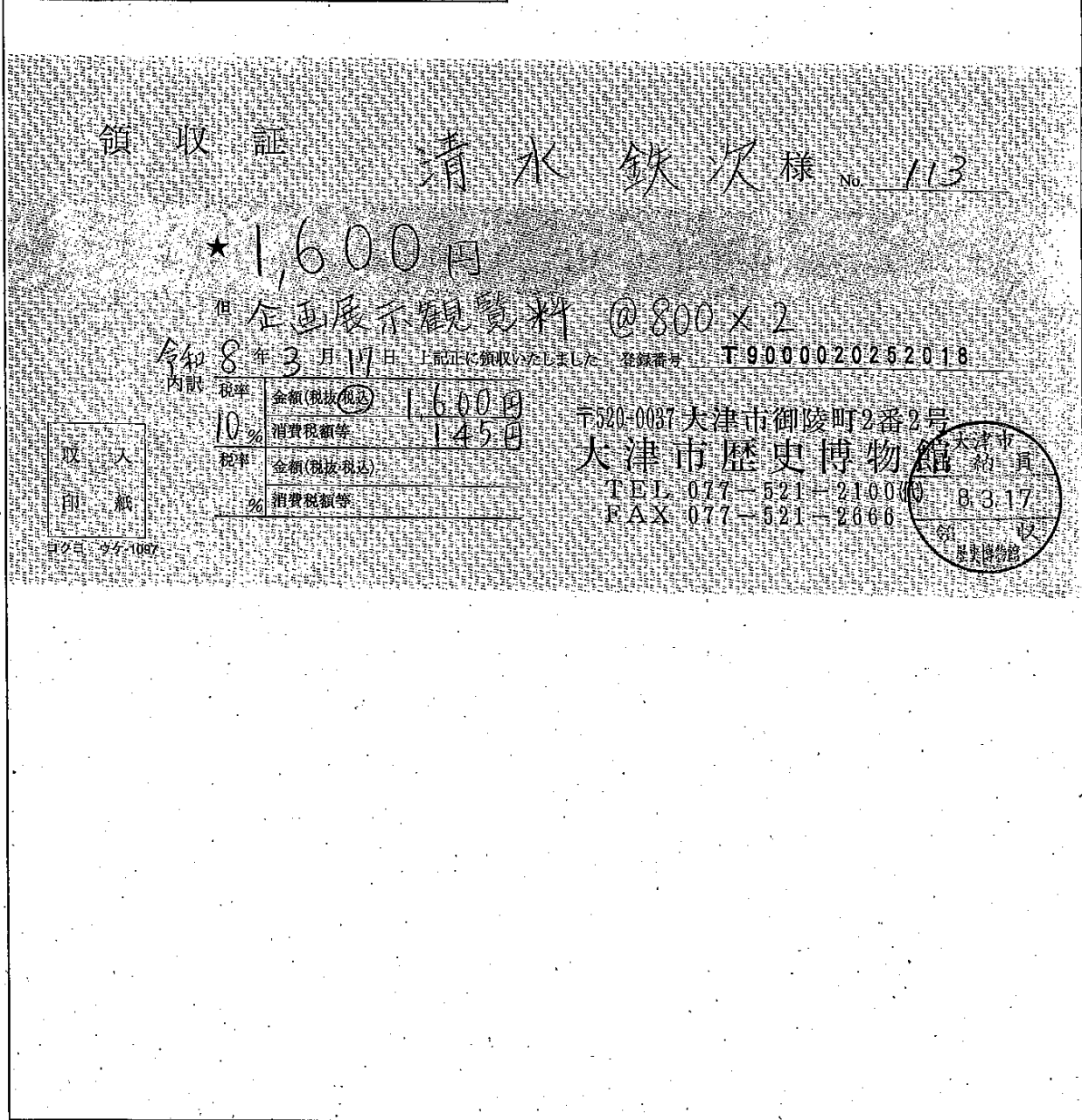

事業名、使途および内容等	大津市歴史博物館 入館料
按分による支出の場合の記載事項	按分の率
政務活動費として支出する額	1,600 円

- (注) 1 領収書等は、この様式に添付してください。
2 政務活動に伴う経費とそれ以外の活動に伴う経費との按分が必要な場合は、「按分による支出の場合の記載事項」の欄に、按分の率を記載してください。
3 添付した領収書等の金額のうち、政務活動費として支出する額を記載してください。

(参考様式1)

領収書等の添付様式

用途項目	調査研究費・研修費・ <u>広報広報費</u> ・要請陳情等活動費・会議費・資料作成費・資料購入費・事務所費・事務費・人件費
整理番号	1
領収書その他の証拠書類の添付欄	

ご依頼日 2025年 9月 5日 振込金受取書 預金払戻請求書 預金口座振替による振込受付書 (兼 振込手数料受取書)

金融機関名	滋賀銀行 他金融機関 (漢字)	銀行 信金 信組 協同 その他	フリガナ	支店 出張所 代理店
預金科目	1 普通 2 当座 4 貯蓄 9 その他	口座番号	金額	金額、受取人名は 訂正いたしません
フリガナ	ナカムライシヤツ(カ)	金額	十億 百万 千 一 ¥ 203412	手数料 金額 550 円 領収区分 1 1.領収済 2.一括後取 0.その他
おなまえ	中村印刷株式会社 様	フリガナ	清水 鉄次 様	振込手数料記載の金額には、消費税が含まれています。
フリガナ	シミス テツシ	おなまえ	清水 鉄次 様	上記の小切手等が不渡りとなったときは、振込を行わず、その小切手等は権利保全の手続をしないでご依頼人へ(またはお受取人を通じて)お返しいたします。
フリガナ	シミス テツシ	電話		消費税率 10% 消費税額

手数料 金額 550 円 領収区分 1
1.領収済
2.一括後取
0.その他

振込手数料記載の金額には、消費税が含まれています。
うち 他店券

上記の小切手等が不渡りとなったときは、振込を行わず、その小切手等は権利保全の手続をしないでご依頼人へ(またはお受取人を通じて)お返しいたします。

消費税率 10% 消費税額

- 【ご注意】
- 振込先銀行へは、受取人名のほか、預金科目・口座番号を通知します。電信扱は受取人名等をカナ文字により送信します。
 - 振込依頼票に記載相違等の不備があった場合には、照会等のために振込が遅延することがあります。(組戻や訂正をされる場合は、別途手数料が必要となります。)
 - やむを得ない事由による通信機器または回線の障害等によって振込が遅延することがありますのでご了承ください。
 - 預金口座振替および払戻請求書によるご依頼人本人の名義口座から振替扱により振込処理を行った場合は「振込受付書」として取扱します。

当行をご利用いただきまして
ありがとうございます。

株式会社 滋賀銀行

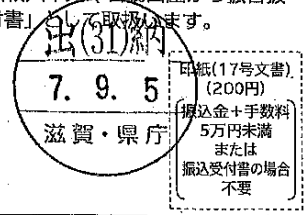

滋賀銀行

登録番号 T6-1600-0100-0993

事業名、用途および内容等	
県議会レポート64号 テキスタ作成・印刷・折代	
按分による支出の場合の記載事項	按分の率
政務活動費として支出する額	203,962 円

- (注) 1 領収書等は、この様式に添付してください。
2 政務活動に伴う経費とそれ以外の活動に伴う経費との按分が必要な場合は、「按分による支出の場合の記載事項」の欄に、按分の率を記載してください。
3 添付した領収書等の金額のうち、政務活動費として支出する額を記載してください。

(参考様式1)

領収書等の添付様式

使途項目	調査研究費・研修費・ <u>広報費</u> ・要請陳情等活動費・会議費・資料作成費・資料購入費・事務所費・事務費・人件費
------	--

整理番号	2
------	---

領収書その他の証拠書類の添付欄

〈しがぎん〉自動サービス
ご利用明細

毎度ご利用いただきありがとうございます。

取引区分
振込

お取扱店	160	端末番号	081	年月日	07-10-10
銀行番号	支店番号	科目	口座番号		
受入金額		(¥48,157)			
お取扱 金種 (枚)	万円	千円	百円	円	おつり
	4	0	2	1	¥659
時刻	お取引金額				
14:33	¥47,058				

ご案内

1)イリトレインク様へ
リミスグッズ様から

●このご利用明細は、お持ち帰りください。
●このお取引は〈しがぎん〉キャッシュカード
規定により、お取扱いさせていただきます。

 **滋賀銀行**
預003282号

専業名、使途および内容等 県議会レポ+64号新聞折込代	
按分による支出の場合の記載事項 政務活動費として支出する額	按分の率 47,498円

- (注) 1. 領収書等は、この様式に添付してください。
 2. 政務活動に伴う経費とそれ以外の活動に伴う経費との按分が必要な場合は、「按分による支出の場合の記載事項」の欄に、按分の率を記載してください。
 3. 添付した領収書等の金額のうち、政務活動費として支出する額を記載してください。

請 求 書

2025年8月20日

〒520-1121
滋賀県高島市勝野 129-3



〒520-1633 滋賀県高島市新旭町安井川
有限会社 イリエトレーディング
代表取締役 入江芳
TEL 0740-25-4563 FAX 0740-25-4564

Tel 0740-36-2077

清水てつじ後援事務所 様

下記の通りご請求申し上げます。

登録番号： T9-1600-0201-1673

※ 誠に勝手ながら、振り込み手数料は
お客様のご負担でお願いします。

御買上額		42,780		税率	10%	消費税額等	¥4,278
繰越金額				今回御請求額		¥47,058	
折込日	品名	内容	サイズ	数量	単価	金額(税抜)	適用
8/10	新聞折込	県議会レポート	D4	13,800	3.10	42,780	
		以下余白					
合計						42,780	



さざなみ倶楽部

清水てつじ



64号 令和7年8月発行

〒520-1121 高島市勝野1-29
TEL:0740-369277 FAX:0740-203551

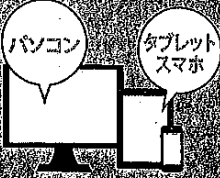

Facebook

清水てつじ

清水てつじメールアドレス
mail@shimizutetsuji.jp

6月議会一般質問

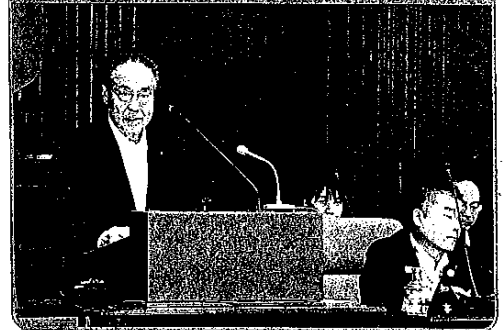

高校無償化と滋賀県立高等学校 入学者選抜制度について

Q 高校無償化により公立高校の定員割れが進む懸念について

A 来年度に向けて私立高校進学者への支援の拡充が検討されており、県立高校の入学者数に対しては一定の影響が懸念されます。現在中学校に通う子どもたちが、今後どのような進路志望動向を示すのかを注視しながら、今後の対応を考えてまいります。

Q 1クラスの定員を40名から35名程度に見直すことについて

A 教員が心と時間にゆとりをもって子どもに関わることができるようになることは、大変大切な視点だと認識しております。議員ご提案のことも含めまして、少人数学級の工夫など、滋賀の子どもたちのより

よい学びの環境を考えてまいります。

Q 入学者選抜制度の変更の影響について

A 選抜の時期を一本化することは、生徒が受験に取り組み期間を短縮でき、特色選抜を取りやめることで、生徒の精神的・体力的負担を軽減できると考えております。

Q デジタル併願制の導入について

A 今後、国の動向を注視しつつ、「併願制」を先行実施している他府県の状況なども調査し、その利点や問題点について十分に検討するなど、子どもたちにとってより良い入試制度となるよう考えてまいります。

※デジタル併願制、受験生が複数の公立高校を志望校併記まで出願し、一度の学力検査や内申点・面接結果をもとに、デジタルシステムが自動で合格先を決める仕組み。

Q 県立高校の在り方について

A 高校教育では、「答えを見つめる」教育から「課題を見つけて解決に向けて考え行動する」教育の場となることが求められており、地域や大学との連携・協働や地域資源を生かした学びの展開をさらに進めてまいります。

Q 県立高校の閉校を検討するべきではないかと考えるが知事の所見を伺う

A 生徒数のさらなる減少が見込まれる中、通学のしやすさなども考慮しながら、子どもたちの進学先の選択肢をどのようにつくっていくのか、という視点をもって、学校施設なども含め、これからの滋賀の教育環境のあり方について教育委員会とともに考えてまいります。

その他の質問

中小企業支援について

TOPICS

5月22日 関西・大阪万博 視察

高島市出身のアンドロイドで有名な石黒浩先生が監修されている「いのちの未来」パビリオンで、先生とお会いしました。今後、人間とアンドロイドの境目がなくなる未来が来るのではないかと感じました。



7月24日 万博 滋賀県デイ

滋賀県の19市町の名所旧跡の紹介や文化、芸術の発表がありました。滋賀県出身の西川貴教さんや宮川大輔さんなどにも出演していただきました。



6月21日 令和7年度 高島市消防操法訓練大会

高島市消防本部で消防操法訓練大会が行われ、ポンプ車操法の部で新旭分団が、小型ポンプ操法の部で朽木分団が優勝されました。その後、7月27日に行われた県大会では、新旭分団がポンプ車操法の部で準優勝という輝かしい成績を収められました。

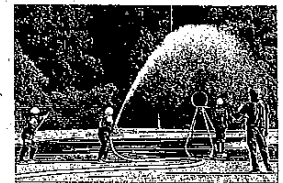

8月2日 県立安曇川高校グラウンド整備

滋賀県建設業協会高島支部の皆様へ、県立安曇川高校のグラウンド整備にご協力いただきました。炎天下での作業となり、大変だったと思います。皆様にお礼申し上げます。

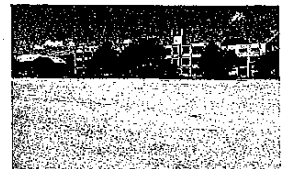

湖国の感動 未来へつなぐ わたSHIGA輝く国スポ・障スポ 2025

いよいよ国スポ開催まで49日、障スポ開催まで76日となりました。総合開会式は、9月28日に彦根市の平和堂HATOスタジアムで開催されます。選手の皆さん、関係者の皆さんには十分な暑さ対策をお願いします。また、市民の皆さんの応援とご協力をよろしく願います。

<p>国スポ</p> <p>●ウエイトリフティング</p> <p>10月3日(金)~10月7日(火) 滋賀県立安曇川高等学校体育館</p> <p>●銃剣道</p> <p>10月4日(土)~10月6日(月) 新旭体育館</p> <p>●ソフトボール</p> <p>10月25日(土)~10月26日(日) 今津総合運動公園 第1・第2グラウンド</p>	<p>●ソフトボール (成年女子)</p> <p>9月29日(月)~10月1日(水) 今津総合運動公園 第1・第2グラウンド</p> <p>●高等学校野球 (軟式)</p> <p>9月29日(月)~9月30日(火) ※10月1日(水) 予備日 今津総合運動公園 今津スタジアム</p>
---	--



市内の主な整備事業について

河川事業

■百瀬川 (マキノ町沢)

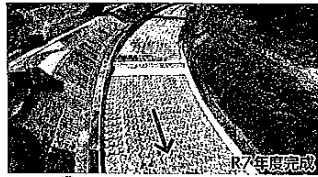
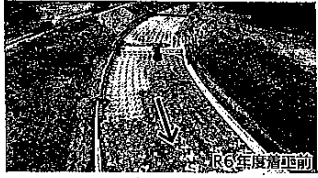

■安曇川護岸 (新旭町新庄)

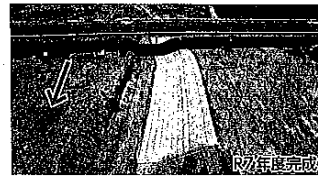
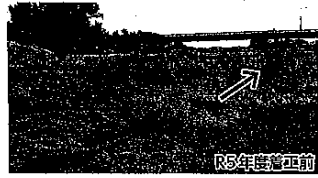

道路事業

■国道303号補助道路整備工事 (今津町保坂)

一級河川石田川の付替工事と同時にバイパスの路体工事を進めています。



■麻生古屋梅ノ木線補助道路整備工事 (朽木地子原)

幅員が狭小で視距が悪い区間の線形改良を目的に道路整備を進めています。

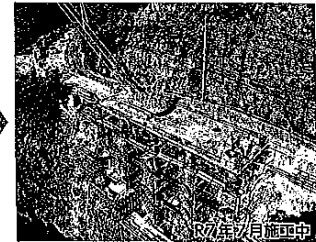

■白谷野口線補助道路修繕工事 (マキノ町白谷)

落石・崩土対策として、落石防護柵工を施工し、道路防災機能を向上しました。

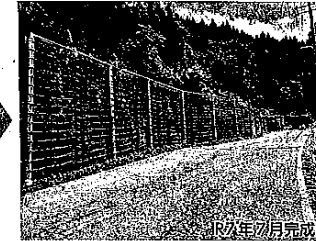

令和7年度 国道161号進捗状況

小松拡幅 14工区

予算額 20億円
工事予定 ・暫定2車線で令和7年秋までに開通予定、トンネル通行可能となる見込み

湖西道路 (真野IC~坂本北IC、6.6km)

予算額 29.77億円
工事予定 ・まもなく全線4車線化、「湖西道路事業」として完成予定

安曇川工区

予算額 6.8億円
工事予定 ・今年度中に構築工事、上部工発注予定
・令和8年度に上部工現場着手予定

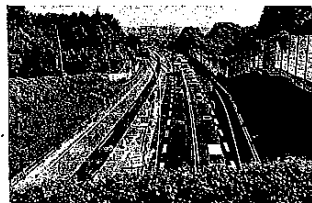
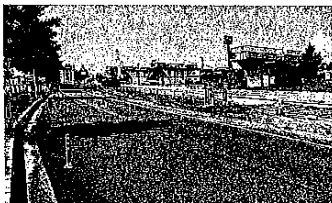
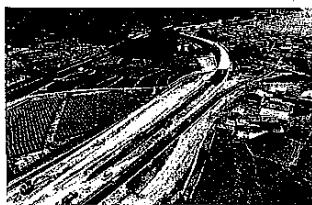

令和7年度 主な県(高島管内) 道路・河川砂防予算

※令和7年4月19日現在の状況です。
今後の事業進捗により変更することがあります。

道路予算

※ () は繰越し予算

事業内容	事業内容	河川名	箇所	事業予算
バイパス整備	国道303号・小浜朽木高島線・国道367号他	今津町保坂(追分E工区)・安曇川庄界・朽木大野・古川(桑野橋)他		約10億1,700万円 (約5億7,200万円) 計約15億8,900万円
	道路拡幅	麻生古屋梅ノ木線他	朽木地子原他	
	歩道整備	国道303号他	今津町下弘部他	
	ピワイチ	北船木勝野線他	安曇川町南船木他	
舗装修繕	国道367号他	朽木市場他		
	橋梁修繕	国道303号他	今津町北生見他	約6億900万円 (約5,500万円) 計約10億4,400万円
	災害防除	西浅井マキノ線・白谷野口線他	マキノ町海岸・マキノ町在原他	
消雪設備修繕整備	高島大津線他	安曇川町西万木他		
道路拡幅	国道303号・小浜朽木高島線他	今津町衛生・安曇川町三重生他		約1億2,000万円 (約5,500万円) 計約1億7,500万円
	道路補修		管内一円	約7億8,900万円 (約3,700万円) 計約8億2,600万円
	雪害対策			約25億1,700万円 (約10億5,900万円) 計約35億7,600万円

河川砂防予算

※ () は繰越し予算

事業内容	事業内容	河川名	箇所	事業予算
河川整備(護岸整備)	河川整備(護岸整備)	鴨川(八田川)・百瀬川	安曇川町三尾里・マキノ町沢	約2億1,700万円 (約1億7,200万円) 計約3億8,900万円
	湖畔保全	白龍浜		
	石田川	今津町福岡		
	石田川ダム	今津町角川		
河川整備(堤防強化・護岸整備)	河川整備(堤防強化・護岸整備)	安曇川・石田川・南川他	安曇川町北船木・今津町福岡他	約7億5,400万円 (約2億8,700万円) 計約10億4,100万円
	浚渫・草木伐削他	安曇川・石田川・鴨川・百瀬川他	朽木野尻・安曇川町南船木・マキノ町知内他	約5億3,100万円 (約2億4,100万円) 計約7億7,200万円
中規模堰堤改良ダム管理	石田川ダム	今津町角川		約7,700万円 (約2,900万円) 計約1億600万円
砂防堰堤整備(流路工整備)他	砂防堰堤整備(流路工整備)他	正谷川・知内川支流・百瀬川・一の瀬川・安曇川支流他	マキノ町下・マキノ町浦・マキノ町新保・安曇川町上古賀・朽木市場他	約2億4,000万円 (約2億7,400万円) 計約5億1,400万円
	砂防堰堤整備(流路工整備)他	和田打川支流・南川支流他	拜戸他	約6,400万円 (約5,500万円) 計約1億1,900万円
合計				約18億8,300万円 (約10億5,800万円) 計約29億4,100万円

▼地球温暖化による気候変動で大変な猛暑が続いています。琵琶湖の水位も下がり、農業にも大きな影響が出てきています。高島市では防災面でエアコンの必要性が高まり、避難所に指定されている体育館のエアコン設置が進められています。▼長年お待ちいただきました湖西道路の4車線化がまもなく開通する予定で、秋には北小松のトンネルも開通するとのことです。これにより、交通渋滞が大幅に緩和されると期待しています。

(参考様式1)

領収書等の添付様式

使途項目	調査研究費・研修費・ <u>広聴広報費</u> ・要請陳情等活動費・会議費・資料作成費・資料購入費・事務所費・事務費・人件費
整理番号	3
領収書その他の証拠書類の添付欄	

ご依頼日 2026年 1月 26日

振込金受取書
預金払戻請求書 預金口座振替による振込受付書 (兼 振込手数料受取書)

金融機関名	滋賀銀行	他金融機関 (漢字)	銀行 借金 借付 振替 その他	店名 (漢字)	フリガナ
預金科目	1 普通 2 当座 4 貯蓄 9 その他	右づめでご記入ください。		金額	十 百 千
お振込先口座	フリガナ		金額		¥ 2 5 0 4 7 0
おなまえ	中村印刷 株式会社 様		手数料金額		5 5 0 円
フリガナ	シミス テツシ		振込手数料記載の金額には、消費税(10%)が含まれています。		1. 領収済 2. 一筆後引 0. その他
おなまえ	清水 鉄次 様		上記の小切手等が不渡りとなったときは、振込を行わず、その小切手等は預金保全の手続きをしないでご依頼人へ(またはお受取人を通じて)お返しいたします。		【ご注意】
電話			振込先銀行へは、受取人名のほか、預金科目・口座番号を通知します。電信扱は受取人名等をカタ文字により送信します。		振込依頼票に記載相違等の不備があった場合には、照会等のために振込が遅延することがあります。(返戻や訂正をされる場合は、別途手数料が必要となります。)
			やむを得ない事由による通信機器または回線の障害等によって振込が遅延することがありますのでご了承ください。		預金口座振替および払戻請求書によるご依頼人本人の名義口座から振替扱いにより振込処理を行った場合は「振込受付書」として取扱います。

金額 受取人名は訂正いたしません

当行をご利用いただきまして
) ありがとうございます。

電信振込終了の為
翌営業日扱いとなります

株式会社 滋賀銀行

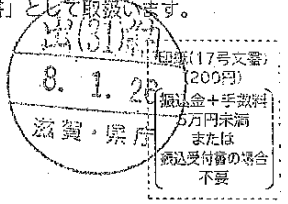

滋賀銀行 登録番号 T6-1600-0100-0993

事業名、使途および内容等	県議会レポート 65号 データ作成・印刷・折込	
按分による支出の場合の記載事項	按分の率	
政務活動費として支出する額	251,020 円	

- (注) 1 領収書等は、この様式に添付してください。
 2 政務活動に伴う経費とそれ以外の活動に伴う経費との按分が必要な場合は、「按分による支出の場合の記載事項」の欄に、按分の率を記載してください。
 3 添付した領収書等の金額のうち、政務活動費として支出する額を記載してください。



清水てつじ



さざなみ倶楽部

65号 令和8年11月 第11回

〒520-1421 高島市野勝129-3
TEL:0740-362077 FAX:0740-203551

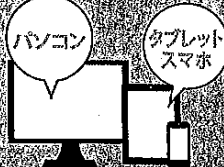

Facebook

清水てつじ

滋賀県議会議員

mail@shimizu-tetsuji.jp

Q 昨年度受けた不当要求の具体的な内容について
A 昨年度、県が受けた不当要求19件は、執拗な要求や脅迫を行うなどのいわゆるクレームへの対応が11件、土木工事等に対する過大な要望等が8件でした。

Q 不当要求に対応するための職員研修などの取組について
A 昨年度は研修会等を46回実施しました。日頃から不当要求対策担当職員に随時相談できる体制を整備し、各前札の表記の柔軟化や庁舎等管理規則の改正により、スマートフォン等での撮影行為の制限など、実効性のある対策に取り組んでいます。

Q 民間企業では実際にどのようなカスハラ被害が起き、どんな影響が出ているのか、実態調査をされていますか
A 事業主などにヒアリングやアンケートを行っており、例えば「窓口業務で暴言を受けて、従業員の精神的な負担に繋がっている」というお声や、そもそも「迷惑行為と正当なクレームや要求との区別が難しい」といった声もあり、従業員自身からの声など、より詳細な実態の把握まではできていない状況です。県としても対策を強化していく必要があると考えており、事業主や従業員を対象に必要な実態調査を行ってまいります。

11月議会一般質問



働きやすい環境をめざして

Q 本県の教員の休職等の実態について
A 過去5年間の本県の教員における精神疾患による「病欠休職者」はおおむね150人前後で推移しておりますが、近年増加傾向にあり、令和5年度は全体で170人でした。

Q 教育委員会として、アンケート等による保護者対応等の実態調査を早急に行うべきと考えられますか
A 保護者対応等の実態を把握するためのアンケート調査につきましては、実態調査の内容を踏まえる必要がありますので、そうしたことも含めて、できるだけ早期に実施してまいります。

Q 滋賀県カスターマハラメント防止条例の策定を検討すべきと考えられますか
A 公務職場を含めたカスターマハラメント対策は喫緊の課題であり、先ほど商工観光労働部長や教育長が答弁で申し上げた実態調査を見ながら、また県としていかに対策の実効性を高めるのかといった視点から、条例制定も含めて、どのような対応が必要なのか検討してまいります。

その他の質問

カワウと水産業について

高島高校・安曇川高校 合同発表会

11月22日に、高島市内の小中学生や保護者の方々向けに、「高島・安曇川高校合同説明会」が開催されました。生徒自らが学校紹介や取組発表を行い、両校の魅力が伝わる説明会となりました。ぜひ、高島高校・安曇川高校で夢を叶えてください。



高島高校体育祭



安曇川高校説明会

わたSHIGA輝く国スポ・障スポ2025

44年ぶりに滋賀県で開催された「わたSHIGA輝く国スポ・障スポ」が多くの皆様の支援により素晴らしい大会となりました。また、国スポ・障スポともに良い成績で閉会し、このレガシーが今後に活かされ、次の世代に繋げていきたいです。



TOPICS

11月一般会計補正予算の概要

46,196,876千円

2. 物価高などへの対応	8,020,514千円
■ 質上げ定着や処遇改善のため、中小企業や診療所、介護施設などに対する支援を行う	
■ 物価動向を踏まえ、医療・介護施設等や酒蔵の負担軽減措置を講じるほか、LPGガス利用者などへの支援を行う	
● 滋賀県未来投資支援事業	2,327,000千円
未来を見据えて意欲的に質上げに取り組む中小企業に対する支援	
● 医療・介護等支援パッケージによる支援	3,403,937千円
医療・介護分野に対する質上げ実現や、診療経費などの物価上昇への支援	
● 近江の地酒緊急支援事業	179,601千円
酒米購入や地酒販売促進への支援のほか、酒蔵と連携した周遊企画の実施	
● LPGガス・特別高圧電力利用者への支援	663,766千円
一般消費者や中小企業等に対する支援	

2. 地域経済の成長	2,681,837千円
■ 農畜水産分野における気候変動対応や生産性向上などのほか、県産食材の販路拡大等の取組を支援する	
■ 県内宿泊者数の回復を目指し、国内外から本県への観光誘客の強化を図る	
● 農畜水産業経営強化緊急対策事業	1,220,500千円
気候変動対応や生産性向上などのほか、県産食材の販路拡大等への支援	
● 観光誘客臨時対策事業	212,500千円
地域と連携した観光特別企画の実施や旅行事業者の旅行商品等の造成を支援	
● 農地中間管理事業推進基金積立金	111,500千円
農地の集積・集約化に協力する地域に交付する機構集積協力金原資の基金積立	
● 公立学校情報機器整備基金積立金	853,052千円
小中学校等の1人1台端末等の令和8年度更新分原資の基金積立	

3. 災害などへの備え 27,208,703千円

■ 防災・減災、国土強靱化の取組に呼应し、有利な財源を効果的に活用しながら、災害などへの対策を推進する	
● 避難所環境改善支援事業	118,388千円
TKB(トイレ・キッチン・ベッド)の備蓄の実施等	
● クマ被害対策	5,018千円
緊急統制制度の適切な運用などクマ出没時の体制整備	
● 伊吹山保全等対策事業	58,000千円
伊吹山の斜面における植生工事の実施等	
● 公共事業(土木、土地改良、林野)	26,075,181千円
防災・減災、国土強靱化対策等	
● 特別支援学校の施設整備	938,818千円
トイレ(新旭養護、草津養護、三雲養護石部分教室(石部高校含む))や体育館空調(長浜養護)の整備	

〒520-1121 高島市勝野129-3 TEL.0740-36-2077 FAX.0740-20-5531 <http://shimizu-tetsuji.jp>

知事への要望



- ① 湖西線の風対策と近江今津駅への特急サンダーバードの停車本数の増加
- ② 北部振興施策の引き続いての予算増額
- ③ マキノ西浜の産業用地開発事業の推進
- ④ 県営上安曇地区補助整備事業の推進
- ⑤ カワウ被害の対策など災害対策の強化
- ⑥ 河川整備や一般県道の整備促進
- ⑦ 区 看護師・保育士・介護士の人材確保

国道 161 号小松拡幅開通

11月24日に北小松のトンネルが開通しました。湖西道路4車線化に続き、大津、京都への時間がさらに短縮されました。

安曇川工区については、令和8・9年度に橋梁上部工事が完了、令和10年度・11年度で舗装工事が完了し、供用開始する予定です。

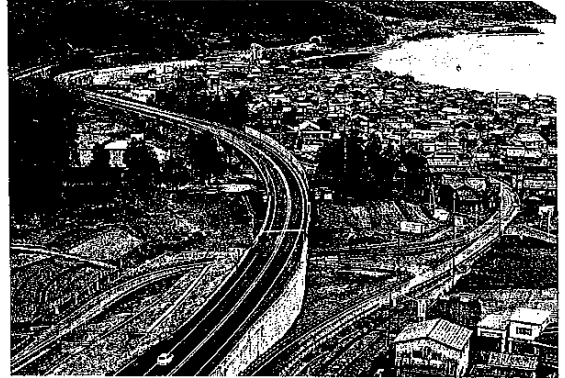
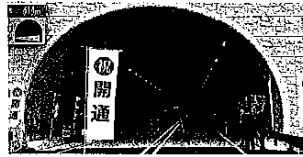

市内の主な整備事業について

道路事業

県道北船木勝野線補助道路整備工事 (安曇川町北船木)

街路樹を撤去し、自転車通行帯を整備するとともに横断防止柵を設置しました。

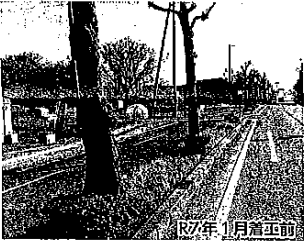

R7年11月着工前



R8年1月完成

県道小荒路牧野沢線交通安全工事 (マキノ町白谷)

区画線が消えかかっているとともに、地元から交通安全対策を充実してほしい要望があり、交差点部の注意喚起標示を施しました。

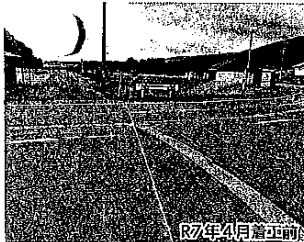

R7年4月着工前

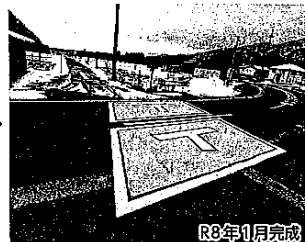

R8年1月完成

河川事業

八田川 (鴨)

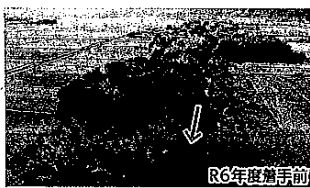

R6年度着手前

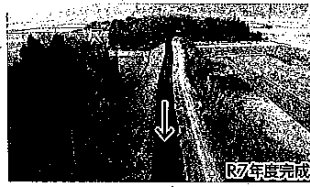

R7年度完成

知内川 (マキノ町知内)



R6年度着手前

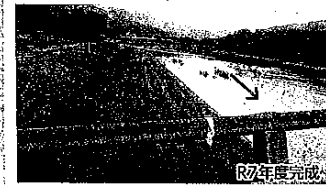

R7年度完成

境川 (今津町桂・深清)



R6年度着手前

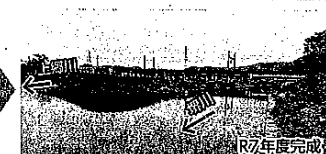

R7年度完成

知内川支流通常砂防事業 (マキノ町浦)

第1期堰堤工事と第2期堰堤工事は完了し、今年度から第3期渓流保全工事に着手しており、R8年度末の完了を予定しています。第3期渓流保全工事の完了をもって、知内川支流の事業が完了いたします。



R7年5月第3期工事着手前



R7年12月第3期工事施工中

砂防事業

安曇川支流通常砂防事業 (朽木市場)

堰堤工事はR7年9月末で完了し、現在は管理用道路工事に取掛かっており、R8年度末の事業完了を見込んでいます。



R6年6月着手前

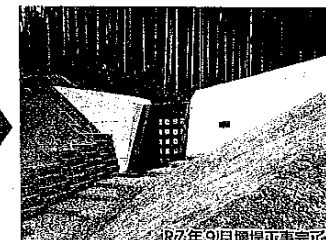

R7年9月堰堤工事完了

▼あけましておめでとうございます。昨年は「わたSHIGA輝く国スポ・障スポ」で多くの皆さまに大変お世話になりました。素晴らしい大会となりました。▼昨年の11月定例会で物価対策や防災対策などの大型の補正予算が12月19日に議決されました。早急な予算の執行をしなければなりません。▼間もなく衆議院議員選挙が公示されます。地方のための良い政策を期待しております。令和8年が皆さまにとって素晴らしい年となりますよう心よりお祈り申し上げます。

(参考様式2)

支払証明書

使途項目	調査研究費・研修費・広報広報費・要請陳情等活動費(会議費)資料作成費・資料購入費・事務所費・事務費・人件費
------	---

支払年月日	支払額	支払先	使途および内容	備考
R7.4.15	1,640円	清水議員	自宅⇄県庁	82km×20円
R7.4.16	1,640円	清水議員	自宅⇄県庁	82km×20円
R8.2.28	1,080円	清水議員	自宅⇄コマダ珈琲堅田店	54km×20円
R8.2.28	1,160円	JR	南草津⇄堅田	
計	5,520円			

上記のとおり相違ないことを証明します。

令和8年4月15日

氏名 清水鉄次

- (注) 1 支払証明書は、経費の種類ごとに作成してください。
2 ガソリン代につきましては、1kmあたり20円で計算し、その算定を備考欄に記入してください。
3 按分により政務活動費の支出を行った場合は、備考欄に支払総額および按分の割合を記入してください。

(参考様式1)

領収書等の添付様式

使途項目	調査研究費・研修費・広報広報費・要請陳情等活動費・会議費・資料作成費・資料購入費・事務所費・事務費・人件費
------	---

整理番号	1
------	---

領収書その他の証拠書類の添付欄

〈しがぎん〉自動サービス
ご利用明細

毎度ご利用いただきありがとうございます。

取引区分
振込

お取扱店	端末番号	年 月 日
160	081	07-05-28
銀行番号	支店番号	科目・口座番号
受入金額 (¥15,000)		
お取扱 金額 (枚)	おつり	
1100	¥920	
時刻	お取引金額	
14:54	¥13,860	

ご案内

ナカムラインサツ(カ) 様へ
リミス テツリ 様から

●このご利用明細は、お持ち帰りください。
●このお取引は〈しがぎん〉キャッシュカード
規定により、お取扱いきせていただきました。

滋賀銀行
預003292号

事業名、使途および内容等

県政報告資料代

按分による支出の場合の記載事項	按分の率
-----------------	------

政務活動費として支出する額	14,080 円
---------------	----------

- (注) 1 領収書等は、この様式に添付してください。
2 政務活動に伴う経費とそれ以外の活動に伴う経費との按分が必要な場合は、「按分による支出の場合の記載事項」の欄に、按分の率を記載してください。
3 添付した領収書等の金額のうち、政務活動費として支出する額を記載してください。

請 求 書

No. _____

清水 770 事務所 様

令和 7 年 5 月 15 日

PRINTING
AV 中村印刷株式会社
 代表取締役
 〒520-1121 滋賀県高島
 TEL(0740)36-1116 FAX
 登録番号

品 名	数 量	単 価	金 額				備 考
			円	千	円	円	
県政報告資料	30部	400		12	600		
消費税				1	260		
		合 計		13	860		

滋賀県議会議員

清水てつじ

高島歯科医師会 県政報告



項目

- ① 高島市内の人口動向と、市内小中学校の生徒数減少について
- ② 161号バイパスの状況について
- ③ 琵琶湖西岸断層及び南海トラフについて

高島市全体の人口推計【現状推移】

◇ 人口推移の解説

【2025年と2065年の比較】

- ✓ 現状の流入状況で推移した場合、高島市の人口は44,949人が18,295人となり26,654人減少(増減率▲59.3%)
- ✓ 年少人口は4,380人→1,194人(同▲72.7%)に、生産年齢人口は23,816人→7,769人(同▲67.4%)に減少
- ✓ 老年人口は16,754人→9,333人(同▲44.3%)に減少し、高齢化率は51%まで上昇
- ✓ 児童・生徒数は2,989人→808人(同▲73.0%)に減少
- ✓ 15～49歳までの女性は6,898人→1,928人(同▲72.0%)に減少

◇ 将来推計人口と高齢化比率の推移

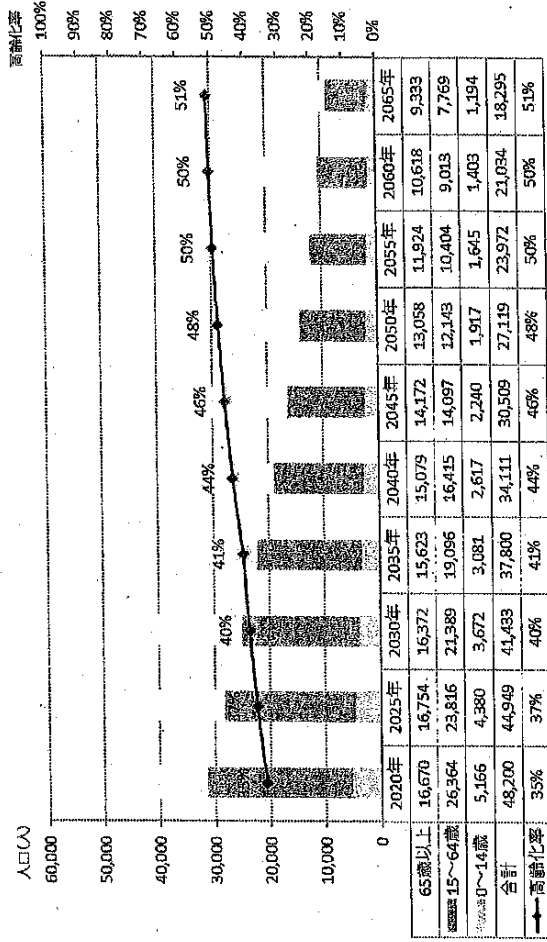

◇ 人口ピラミッド (2025年 → 2065年)

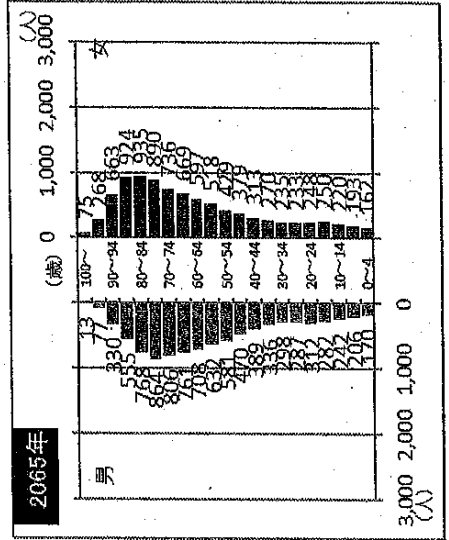
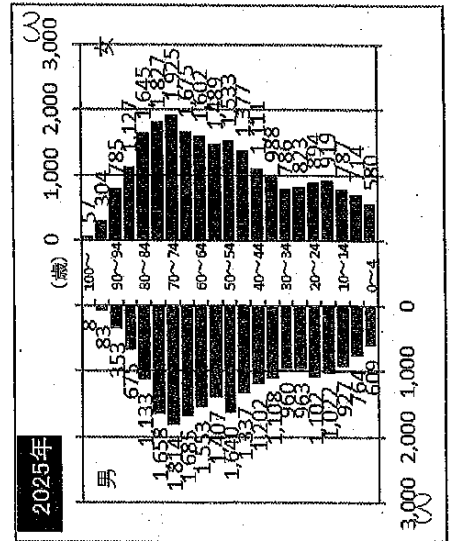

◇ 児童・生徒数の推移

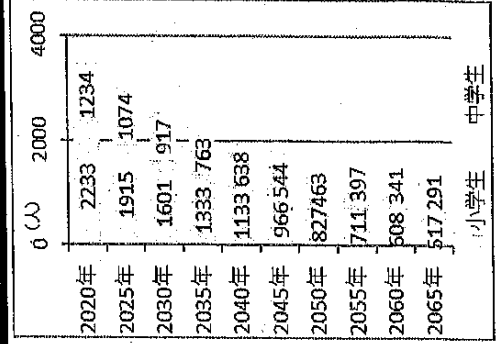

現状推移とシミュレーション結果の比較

◇ 結果の比較 (図参照)

人口の将来展望

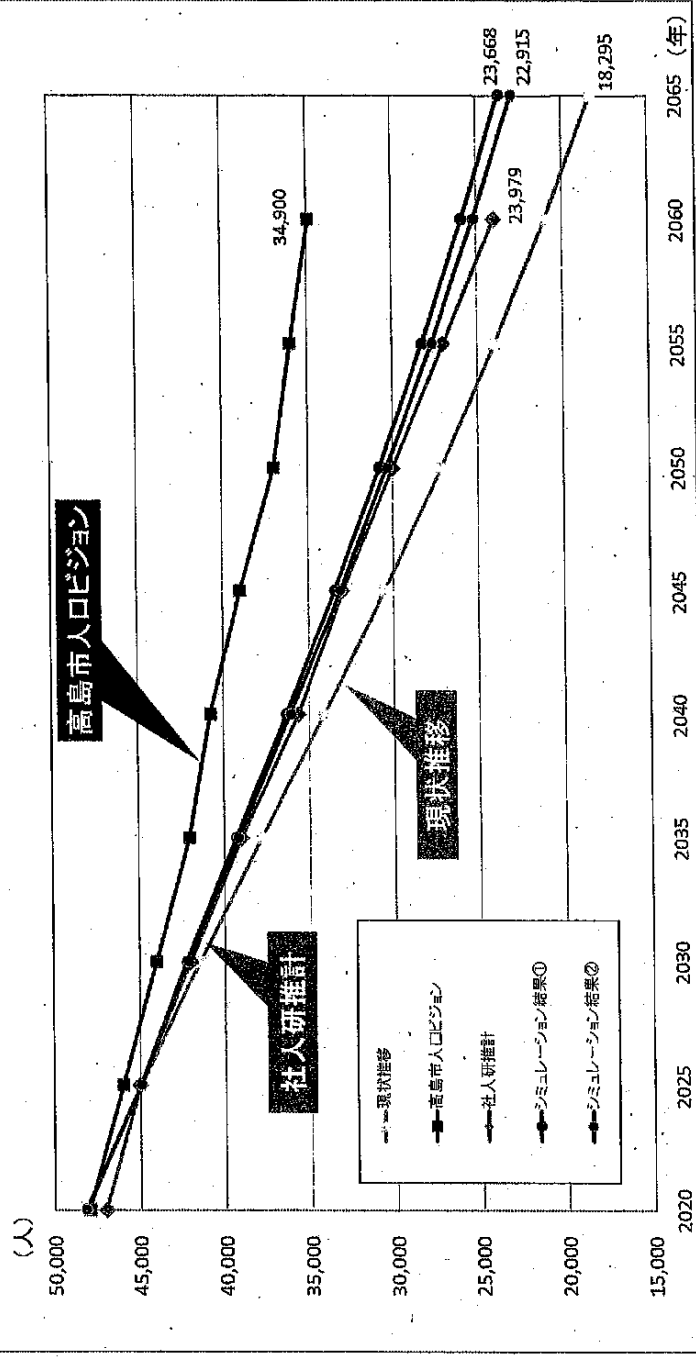

- ✓ 「社人研」の推計に準拠した高島市の推計では、2040年に35,645人、2050年に30,000人、2060年には23,979人になるとされている。
- ✓ 合計特殊出生率を2040年までに国民希望出生率(1.80)程度まで上昇させ、移住施策の拡充により継続的に転入者と定住者の増加を図り、2022年以降は社会増を目指す推計(「高島市人口ビジョン」)では、2040年に40,753人、2050年に37,000人、2060年には34,900人になるとされている。
- ✓ 本シミュレーションでは前述のとおり、出生率が将来的に上昇することに加え、年代感のバランスのとれた人口構成を目指すために継続的に転入者や移住者を獲得することを目標とし、推計を行った。

地域別の人口推計

マキノ地域【現状分析】

【マキノ地域の特徴】

- ・市の北部に位置し、滋賀県長浜市、福井県と隣接する。
- ・日本遺産に登録された「海津・西浜・知内の水辺景観」をはじめ、2015年度関西紅葉ランキング1位に輝いたメタセコイア並木や海津大崎の桜、マキノ高原など観光資源の豊富な地域である。
- ・工業団地がある。

【マキノ地域の主な施設等】

高島市役所(マキノ支所)、北部消防署マキノ救急分遣所、JRマキノ駅、JR近江中庄駅、道の駅マキノ追坂峠、市立マキノ中学校、市立マキノ東小学校、市立マキノ西小学校、市立マキノ南小学校、マキノ土に学ぶ里研修センター、マキノ図書館、マキノ病院

● 合計特殊出生率 0.89

● 高齢化率 45%

◇ 人口推移実績 (マキノ地域、高島市)

	2020年	2025年 (推計値)	増減	増減率
マキノ地域	5,518	5,006	▲512	▲9.28%
男性	2,701	2,450	▲251	▲9.29%
女性	2,817	2,556	▲261	▲9.28%
高島市	48,200	44,949	▲3,251	▲6.74%
男性	23,576	22,003	▲1,573	▲6.67%
女性	24,624	22,947	▲1,677	▲6.81%

◇ コーホート変化率 (2020年 → 2025年)

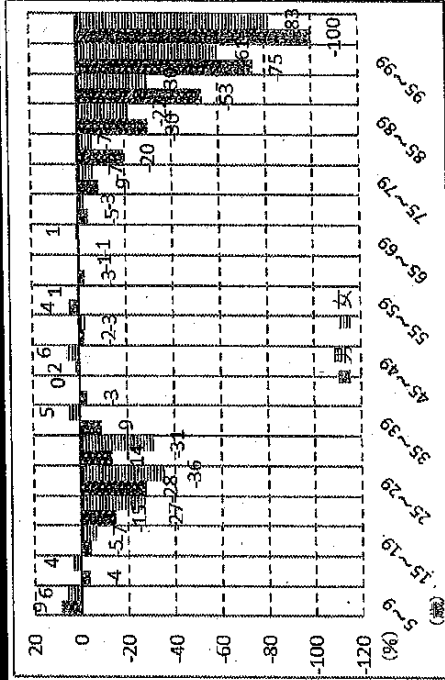

- ✓ マキノ地域の人口は、5年間で512人減の見込みとなっており、減少率は9.28%である。
- ✓ 「45~49歳」の男女(男性2人・女性8人)で流入超過となっている。
- ✓ 一方で、「25~29歳」の男女(男性▲35人・女性▲31人)で流出超過となっている。

地域別の人口推計 マキノ地域【現状推移】

◇ 人口推移の解説

【2025年と2065年の比較】

- ✓ 現状の流出入状況で推移した場合、地域人口は5,006人が1,381人となり3,625人減少(増減率▲72.4%)
- ✓ 年少人口は369人→47人(同▲87.3%)に減少
- ✓ 生産年齢人口は2,401人→440人(同▲81.7%)に減少
- ✓ 老年人口は2,236人→895人(同▲60.0%)に減少し、高齢化率は65%まで上昇
- ✓ 児童・生徒数は274人→34人(同▲87.6%)に減少
- ✓ 15～49歳までの女性は646人→89人 (同▲86.2%)に減少

◇ 将来推計人口と高齢化比率の推移

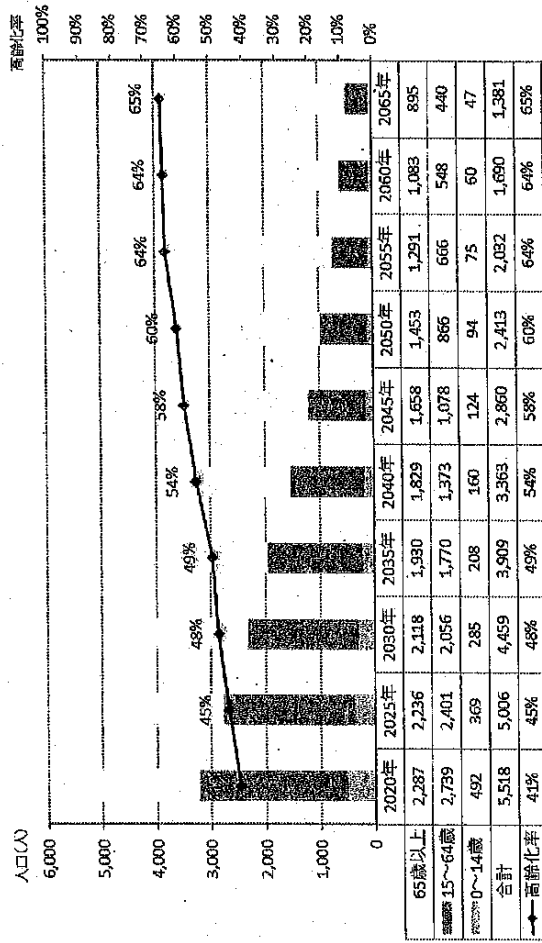

◇ 人口ピラミッド (2025年 → 2065年)

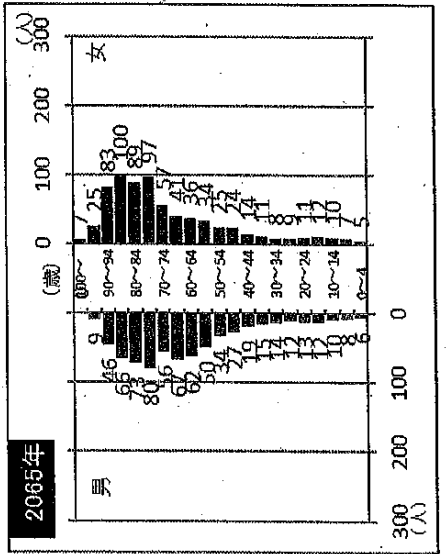
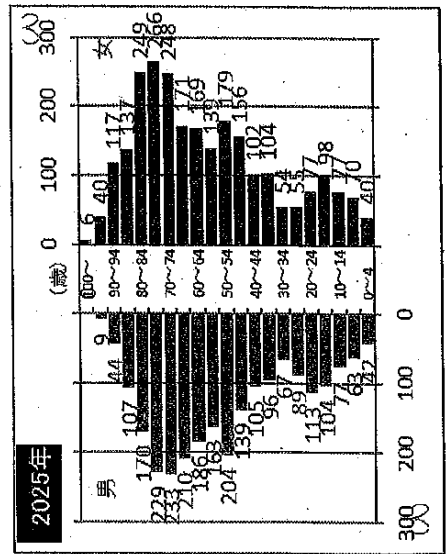

◇ 児童・生徒数の推移

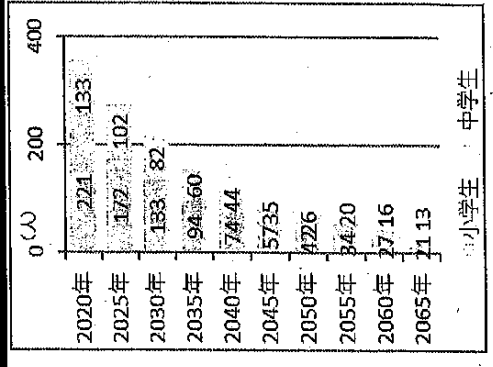

地域別の人口推計

今津地域【現状分析】

【今津地域の特徴】

- ・市の北西部に位置し、福井県と隣接する。
- ・南部は、商業施設や公的機関が集積し、行政・経済の中心となる地域である。
- ・北部は、農地と集落が分散して立地している地域である。
- ・今津港から長浜市への横断航路や竹生島行きの観光船が運航し、湖上の玄関口となっている。
- ・近江今津駅は、市内で唯一特急サンダーバードの停車駅である。

【今津地域の主な施設等】

高島市役所（今津支所）、高島市消防本部、高島警察署、滋賀県高島合同庁舎、大津家庭裁判所高島出張所、高島簡易裁判所、今津税務署、大津地方支庁出張所、県立高島高等学校、市立今津中学校、市立今津北小学校、市立今津東小学校、JR近江今津駅、高島市民会館、今津図書館、今津総合運動公園

● 合計特殊出生率 1.18

● 高齢化率 37%

◇ 人口推移実績（今津地域、高島市）

	2020年	2025年 (推計値)	増減	増減率
今津地域	11,376	10,432	▲944	▲8.29%
男性	5,638	5,181	▲457	▲8.10%
女性	5,738	5,251	▲487	▲8.48%
高島市	48,200	44,949	▲3,251	▲6.74%
男性	23,576	22,003	▲1,573	▲6.67%
女性	24,624	22,947	▲1,677	▲6.81%

◇ コーホート変化率（2020年 → 2025年）

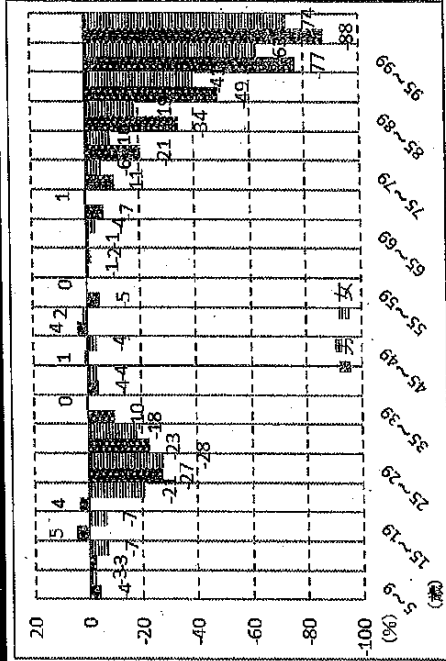

- ✓ 今津地域の人口は、5年間で944人減の見込みとなっており、減少率は8.29%である。
- ✓ 「50～54歳」の男女（男性13人・女性7人）で流入超過となっている。
- ✓ 一方で、「25～29歳」の男女（男性▲96人・女性▲74人）で流出超過となっている。

地域別の人口推計

今津地域【現状推移】

◆ 人口推移の解説

【2025年と2065年の比較】

- ✓ 現状の流出入状況で推移した場合、地域人口は10,432人が3,546人となり6,886人減少(増減率▲66.0%)
- ✓ 年少人口は975人→174人(同▲82.2%)に減少
- ✓ 生産年齢人口は5,552人→1,371人(同▲75.3%)に減少
- ✓ 老年人口は3,906人→2,001人(同▲48.8%)に減少し、高齢化率は56%まで上昇
- ✓ 児童・生徒数は679人→199人(同▲82.5%)に減少
- ✓ 15～49歳までの女性は1,555人→288人(同▲81.5%)に減少

◆ 将来推計人口と高齢化比率の推移

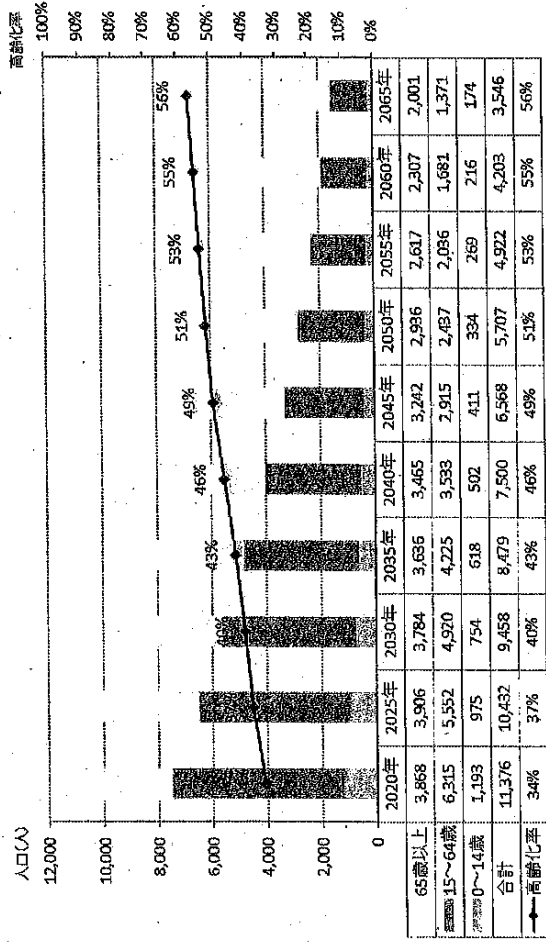

◆ 人口ピラミッド (2025年 → 2065年)

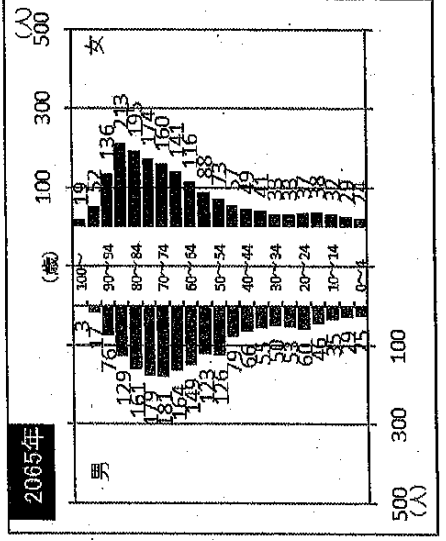
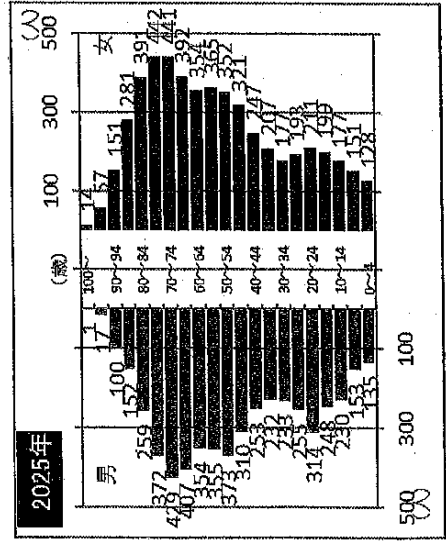

◆ 児童・生徒数の推移

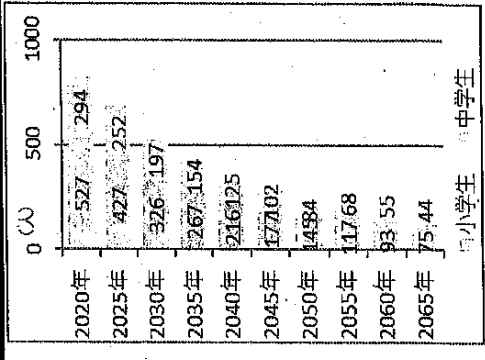

地域別の人口推計

新旭地域【現状分析】

【新旭地域の特徴】

- ・市の中心部に位置する。
- ・高島ちぢみ、高島帆布といった繊維業が盛んな地域である。
- ・高島市役所本庁の所在地である。
- ・新旭駅近くには、比較的新しい住宅が多く立地している。

【新旭地域の主な施設等】

高島市役所(本庁)、高島市観光物産プラザ、道の駅しんあさひ風車村、JR新旭駅、市立湖西中学校、市立新旭北小学校、市立新旭南小学校、レーク滋賀農業協同組合高島地区統括本部、公益社団法人びわ湖高島観光協会、新旭図書館、県立新旭養護学校

● 合計特殊出生率 1.29

● 高齢化率 32%

◇ 人口推移実績 (新旭地域、高島市)

	2020年	⇒	2025年 (推計値)	増減	増減率
新旭地域	10,893	⇒	10,481	▲412	▲3.79%
男性	5,361	⇒	5,135	▲226	▲4.22%
女性	5,532	⇒	5,346	▲186	▲3.37%
高島市	48,200	⇒	44,949	▲3,251	▲6.74%
男性	23,576	⇒	22,003	▲1,573	▲6.67%
女性	24,624	⇒	22,947	▲1,677	▲6.81%

◇ コーホート変化率 (2020年 → 2025年)

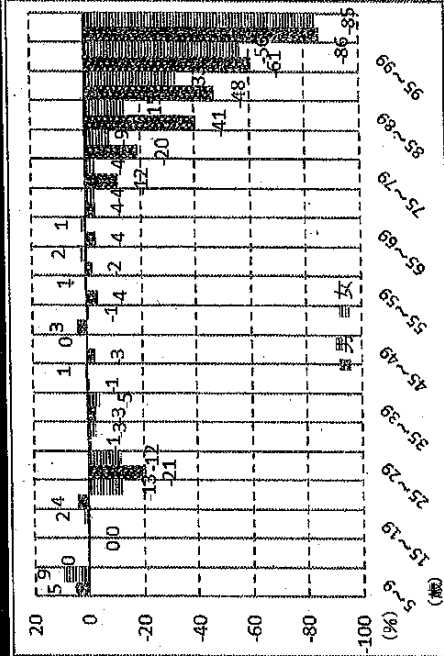

- ✓ 新旭地域の人口は、5年間で412人減の見込みとなっており、減少率は3.79%である。
- ✓ 「20~24歳」の男(11人)で流入超過となっている。
- ✓ 一方で、「25~29歳」の男女(男性▲62人・女性▲30人)で流出超過となっている。

地域別の人口推計

新旭町【現状推移】

◆ 将来推計人口と高齢化比率の推移

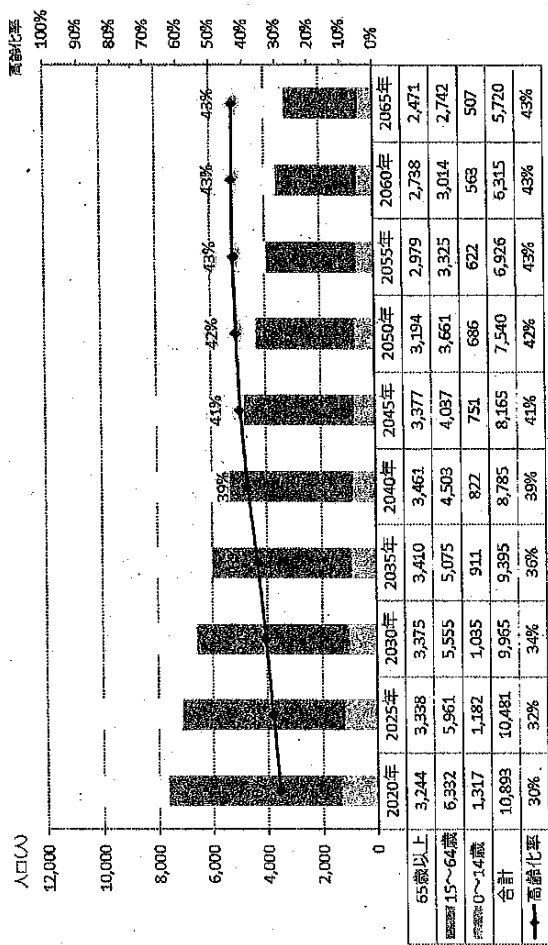

◆ 人口推移の解説

- 【2025年と2065年の比較】
- ✓ 現状の流出入状況で推移した場合、地域人口は10,481人が5,720人となり4,761人減少(増減率▲45.4%)
 - ✓ 年少人口は1,182人→507人(同▲57.1%)に減少
 - ✓ 生産年齢人口は5,961人→2,742人(同▲54.0%)に減少
 - ✓ 老年人口は3,338人→2,471人(同▲26.0%)に減少し、高齢化率は43%まで上昇
 - ✓ 児童・生徒数は795人→336人(同▲57.7%)に減少
 - ✓ 15~49歳までの女性は1,747人→783人(同▲55.2%)に減少

◆ 児童・生徒数の推移

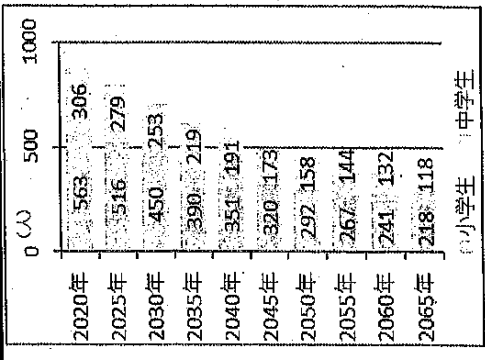

◆ 人口ピラミッド (2025年 → 2065年)

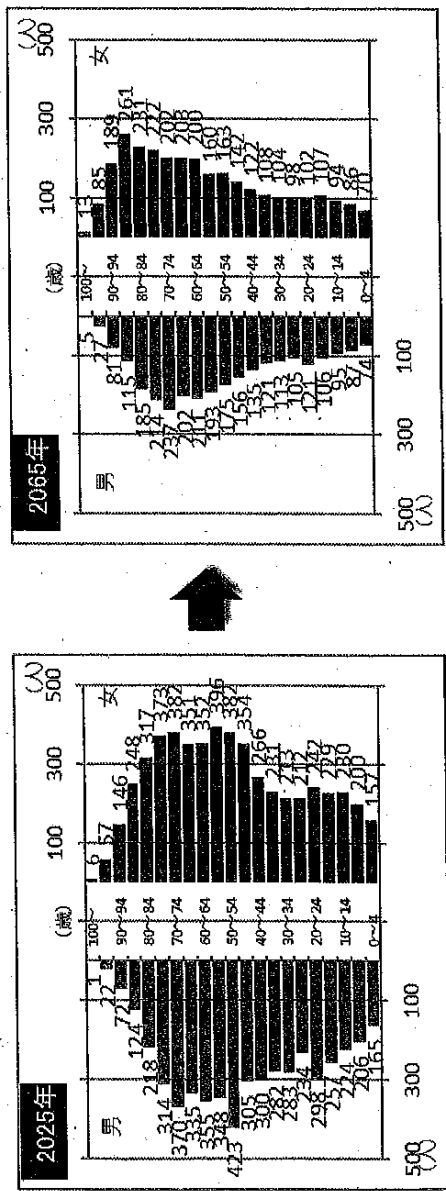

地域別の人口推計

安曇川地域【現状分析】

【安曇川地域の特徴】

- ・市の中心部に位置する。
- ・全国シェア90%を誇る扇骨の生産地である。
- ・国道沿いを中心に各種商業施設が所在し、経済の中心となる地域である。

【安曇川地域の主な施設等】

高島市役所（安曇川支所）、南部消防署、県立安曇川高等学校、市立安曇川中学校、市立安曇川小学
 校、市立青柳小学校、高島市商工会、JR安曇川駅、安曇川図書館、道の駅藤樹の里あどがわ、藤樹
 の里文化芸術会館

● 合計特殊出生率 1.32

● 高齢化率 36%

◇ 人口推移実績（安曇川地域、高島市）

	2020年	2025年 (推計値)	増減	増減率
安曇川 地域	12,696	12,038	▲658	▲5.18%
男性	6,170	5,842	▲328	▲5.31%
女性	6,526	6,195	▲331	▲5.07%
高島市	48,200	44,949	▲3,251	▲6.74%
男性	23,576	22,003	▲1,573	▲6.67%
女性	24,624	22,947	▲1,677	▲6.81%

◇ コーホト変化率（2020年 → 2025年）

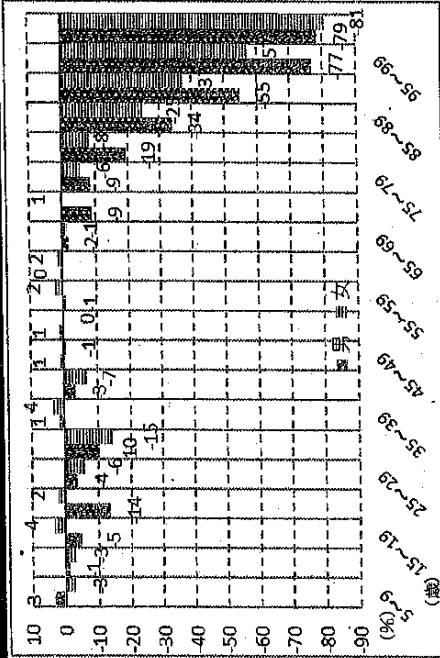

- ✓ 安曇川地域の人口は、5年間で658人減の見込みとなっており、減少率は5.18%である。
- ✓ 「35~39歳」の男女（男性5人・女性12人）で流入超過となっている。
- ✓ 一方で、「30~34歳」の男女（男性▲30人・女性▲38人）で流出超過となっている。

地域別の人口推計 安曇川地域【現状推移】

◆ 人口推移の解説

【2025年と2065年の比較】

- ✓ 現状の流出入状況で推移した場合、地域人口は12,038人が6,156人となり5,882人減少(増減率▲48.9%)
- ✓ 年少人口は1,231人→564人(同▲54.2%)に減少
- ✓ 生産年齢人口は6,432人→2,860人(同▲55.5%)に減少
- ✓ 老年人口は4,375人→2,732人(同▲37.6%)に減少し、高齢化率は44%まで上昇
- ✓ 児童・生徒数は791人→363人(同▲54.1%)に減少
- ✓ 15～49歳までの女性は1,973人→905人(同▲54.1%)に減少

◆ 将来推計人口と高齢化比率の推移

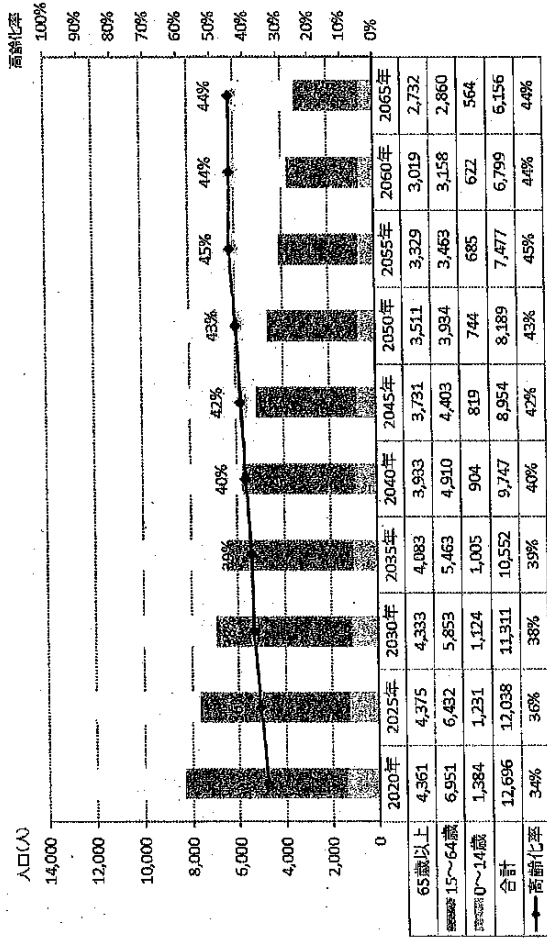

◆ 人口ピラミッド(2025年 → 2065年)

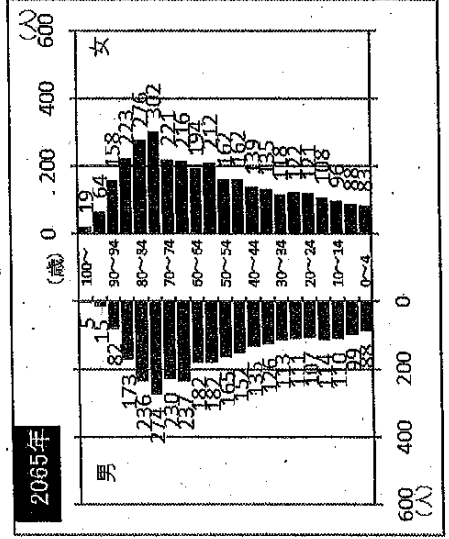
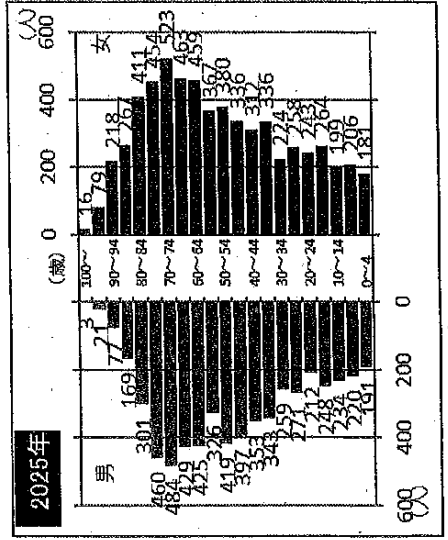

◆ 児童・生徒数の推移

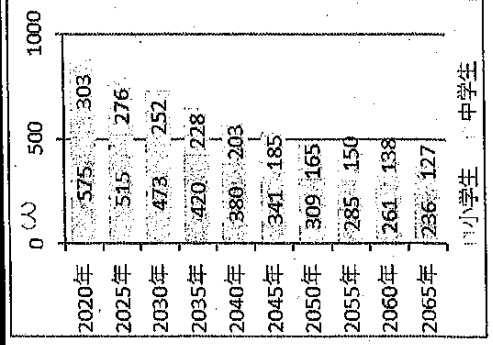

地域別の人口推計

高島地域【現状分析】

【高島地域の特徴】

- ・市の南に位置し、滋賀県大津市と隣接する。
- ・日本遺産に登録された「大溝の水辺景観」や白鬚神社（近江最古）、旧城下町の町並みが保存されている。
- ・畑の棚田は、「日本の棚田百選」に選ばれている。

【高島地域の主な施設等】

- 高島市役所（高島支所）、高島市民病院、市立高島中学校、市立高島小学校、JR近江高島駅、高島B&G海洋センター、高島市生涯学習センター「アイリッシュパーク」、高島図書館

● 合計特殊出生率 1.07

● 高齢化率 40%

◇ 人口推移実績（高島地域、高島市）

	2020年	⇒	2025年 (推計値)	増減	増減率
高島地域	6,032	⇒	5,554	▲478	▲7.93%
男性	2,885	⇒	2,667	▲218	▲7.56%
女性	3,147	⇒	2,887	▲260	▲8.27%
高島市	48,200	⇒	44,949	▲3,251	▲6.74%
男性	23,576	⇒	22,003	▲1,573	▲6.67%
女性	24,624	⇒	22,947	▲1,677	▲6.81%

◇ コーホート変化率（2020年 → 2025年）

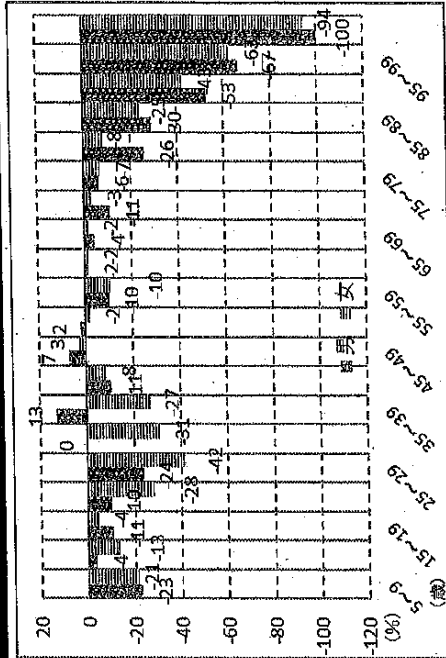

- ✓ 高島地域の人口は、5年間で478人減の見込みとなり、減少率は7.93%である。
- ✓ 「40～44歳」の男女（男性4人・女性9人）で流入超過となっている。
- ✓ 一方で、「25～29歳」の男女（男性▲35人・女性▲34人）で流出超過となっている。

地域別の人口推計

高島地域【現状推移】

◇ 人口推移の解説

【2025年と2065年の比較】

- ✓ 現状の流出入状況で推移した場合、地域人口は5,554人が1,869人となり3,685人減少(増減率▲66.3%)
- ✓ 年少人口は531人→85人(同▲84.0%)に減少
- ✓ 生産年齢人口は2,822人→710人(同▲74.8%)に減少
- ✓ 老年人口は2,200人→1,074人(同▲51.2%)に減少し、高齢化率は57%まで上昇
- ✓ 児童・生徒数は384人→62人(同▲83.9%)に減少
- ✓ 15~49歳までの女性814人→135人(同▲83.4%)に減少

◇ 将来推計人口と高齢化比率の推移

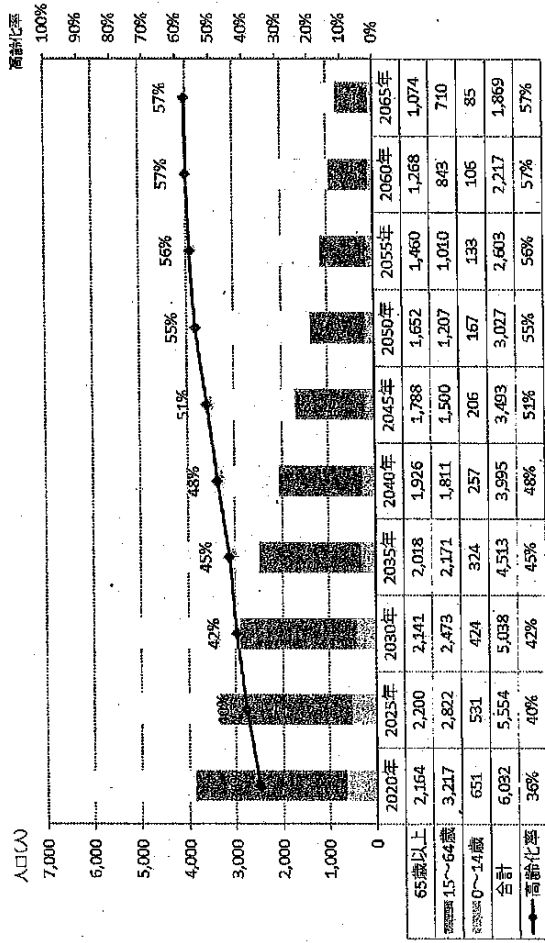

◇ 人口ピラミッド (2025年 → 2065年)

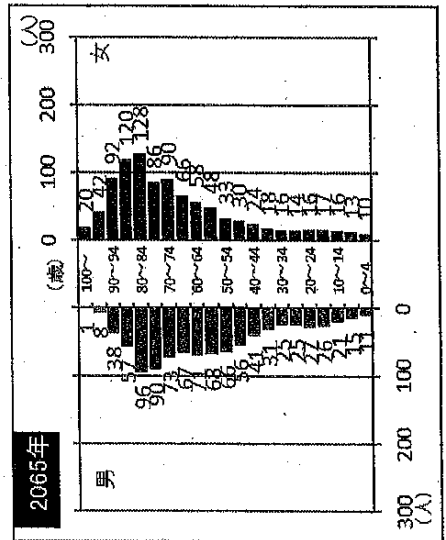
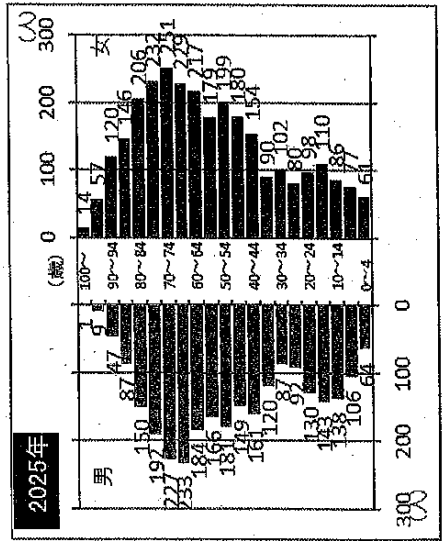

◇ 児童・生徒数の推移

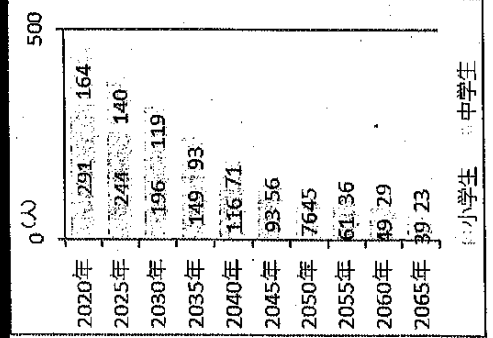

地域別の人口推計

朽木地域【現状分析】

【朽木地域の特徴】

- ・市の西部に位置し、滋賀県大津市、京都府、福井県と隣接する。
- ・地区の大半を山林が占める。
- ・戦国時代から江戸時代にかけて、若狭から京都へ鯖を運ぶための重要な交通路があり、鯖街道と呼ばれている。
- ・高島市で唯一琵琶湖に面していない地域である。

【朽木地域の主な施設等】

高島市役所(朽木支所)、北部消防署朽木分遣所、高島市民病院朽木診療所、市立朽木中学校、市立朽木東小学校、市立朽木西小学校、道の駅くつき新本陣、朽木図書サロン

● 合計特殊出生率 1.12

● 高齢化率 49%

◇ 人口推移実績 (朽木地域、高島市)

	2020年	⇒	2025年 (推計値)	増減	増減率
朽木地域	1,685	⇒	1,453	▲232	▲13.76%
男性	821	⇒	732	▲89	▲10.87%
女性	864	⇒	721	▲143	▲16.51%
高島市	48,200	⇒	44,949	▲3,251	▲6.74%
男性	23,576	⇒	22,003	▲1,573	▲6.67%
女性	24,624	⇒	22,947	▲1,677	▲6.81%

◇ コーホート変化率 (2020年 → 2025年)

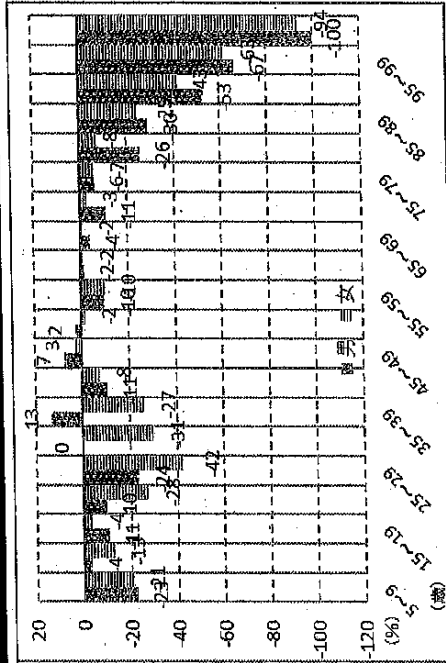

- ✓ 朽木地域の人口は、5年間で232人減の見込みとなっており、減少率は13.76%である。
- ✓ 「45～49歳」の男女(男性2人・女性1人)で流入超過となっている。
- ✓ 一方で、「25～29歳」の男女(男性▲8人・女性▲14人)で流出超過となっている。

地域別の人口推計

朽木地域【現状推移】

◆ 人口推移の解説

【2025年と2065年の比較】

- ✓ 現状の流出入状況で推移した場合、地域人口は1,453人が323人となり、1,130人減少(増減率▲77.8%)
- ✓ 年少人口は97人→6人(同▲93.8%)に減少
- ✓ 生産年齢人口は648人→112人(同▲82.7%)に減少
- ✓ 老年人口は708人→206人(同▲70.9%)に減少し、高齢化率は64%まで上昇
- ✓ 児童・生徒数は68人→5人(同▲92.6%)に減少
- ✓ 15~49歳までの女性は163人→9人(同▲94.5%)に減少

◆ 将来推計人口と高齢化比率の推移

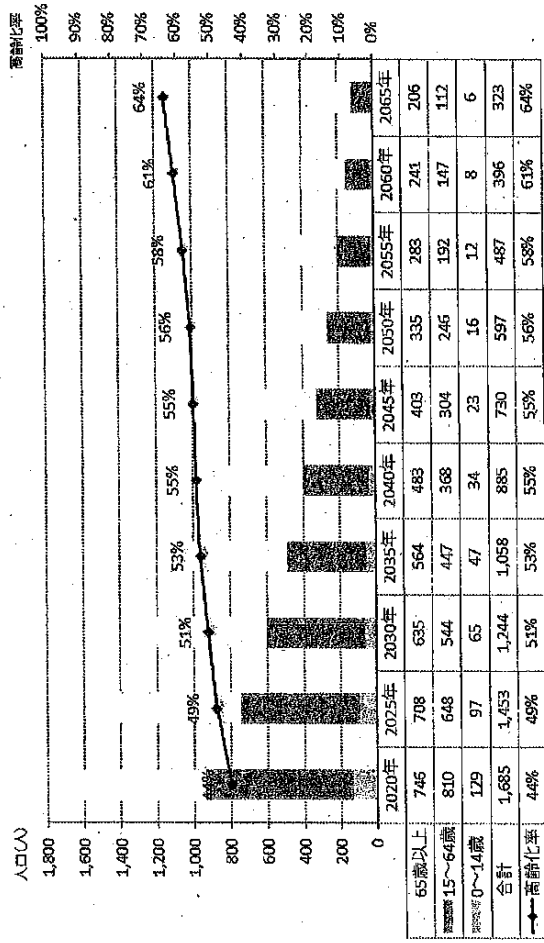

◆ 人口ピラミッド (2025年 → 2065年)

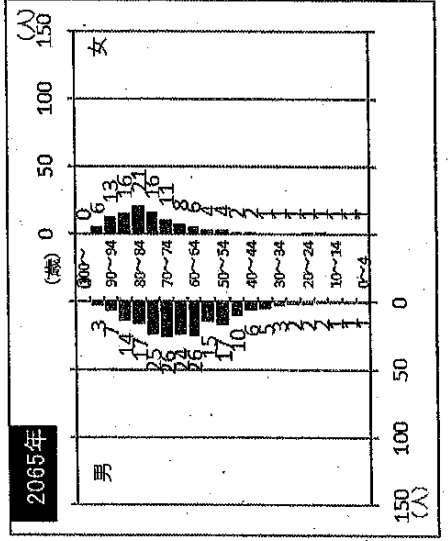
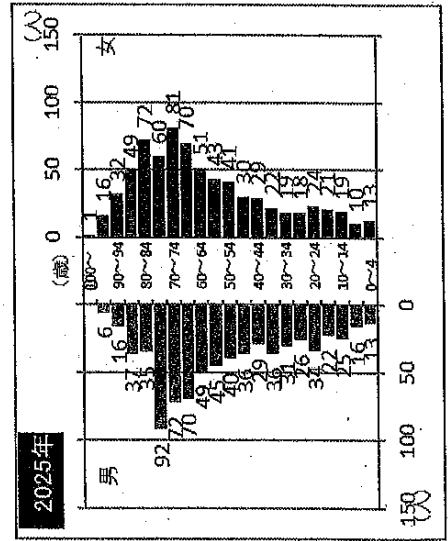

◆ 児童・生徒数の推移

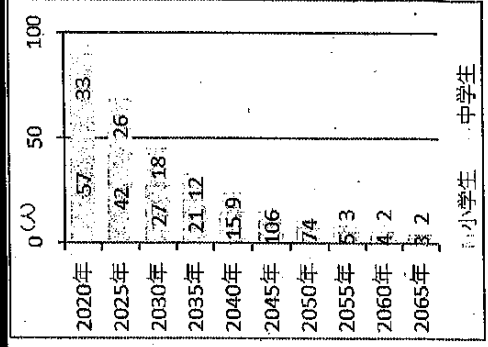

下表の「市内小中学校の地域別児童生徒数の推移（推計）」から、特にマキノ・今津・朽木地域では少子化傾向が顕著であり、学級数の減少や複式学級編制が生じています。

市内小中学校の地域別児童生徒数の推移（推計） 令和6年（2024年）2月21日現在（人）

	H25	R5.5.1	R6	R7	R8	R9	R10	R11	
小学校	マキノ	264	172	160	169	156	142	130	122
	今津	642	423	391	387	367	366	350	334
	朽木	87	53	41	38	37	36	35	33
	安曇川	607	505	497	519	517	511	514	497
	高島	327	246	252	230	227	202	194	170
	新旭	623	494	485	481	475	462	461	436
小学校計	2,550	1,893	1,826	1,824	1,779	1,719	1,684	1,592	
(H25対比)	100%	74.2%	71.6%	71.5%	69.8%	67.4%	66.0%	62.4%	
	H25	R5.5.1	R6	R7	R8	R9	R10	R11	
中学校	マキノ	146	118	116	87	90	82	90	79
	今津	374	256	243	245	231	218	204	180
	朽木	56	25	35	32	31	25	20	21
	安曇川	338	287	271	262	240	248	241	256
	高島	179	155	148	144	130	134	125	125
	新旭	359	283	292	272	253	249	231	241
中学校計	1,452	1,124	1,105	1,042	975	956	911	902	
(H25対比)	100%	77.1%	76.1%	71.8%	67.1%	65.8%	62.7%	62.1%	
	H25	R5.5.1	R6	R7	R8	R9	R10	R11	
小中学校計		4,002	3,017	2,931	2,866	2,754	2,675	2,595	2,494
	(H25対比)	100%	75.1%	73.2%	71.6%	68.8%	66.8%	64.8%	62.3%

安曇川地区交差点立体化事業 工事進捗レポート

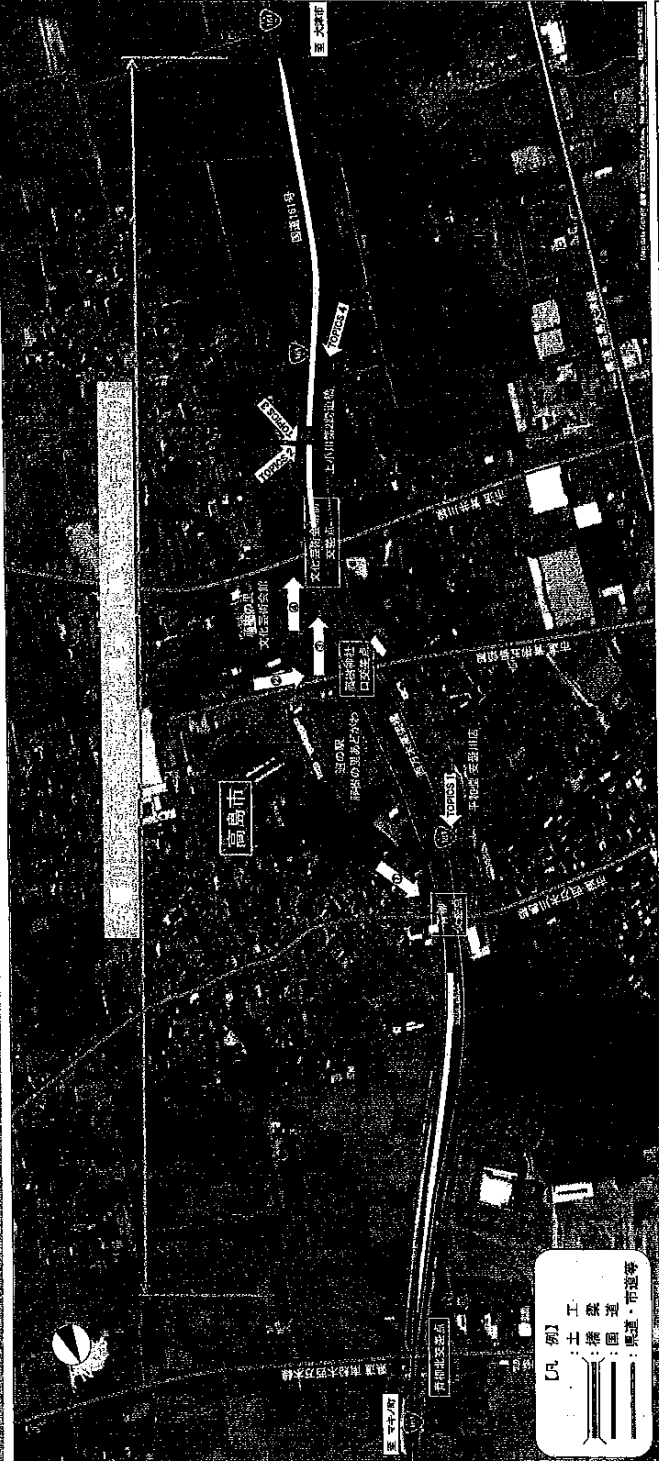

地区名	区画	延長	工事種別	工事内容
高島市	青柳地区	0.13 km	PC工	PC工
	上小川地区	0.11 km	土工	土工
上小川地区	上小川地区	0.17 km	PC工	PC工
	上小川地区	0.11 km	土工	土工

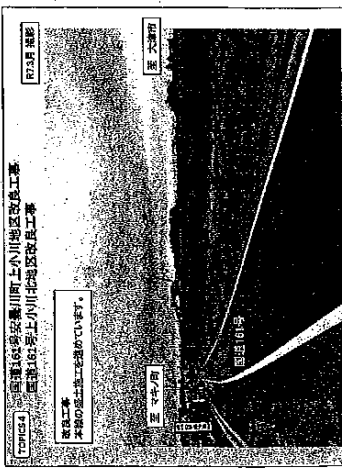
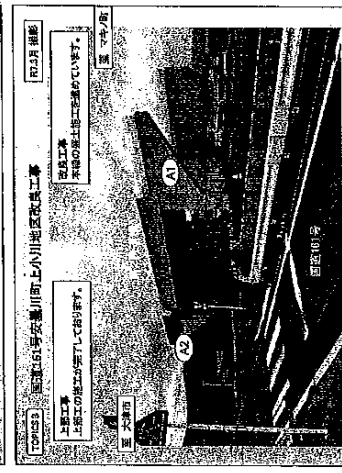
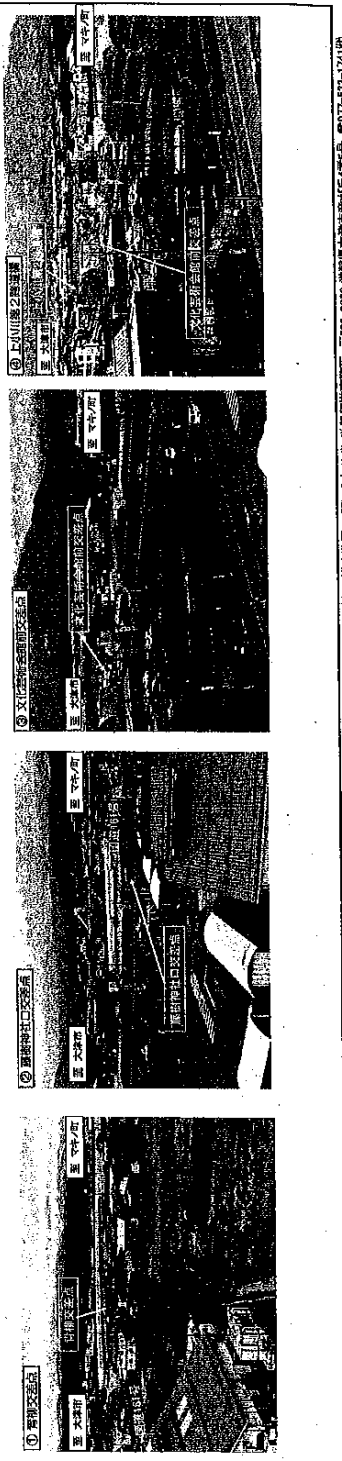

◆ 予算規模

- 国道1号・8号・161号の国からの令和6年度補正＋令和7年度予算の合計：291億円（過去最大規模）
- 県負担分は約100億円
- 近畿地方整備局管内で2番目の予算規模
- 湖西道路事業及び小松拡幅14工区は秋頃までに完成

令和6・7年度 主要事業別予算

(単位：百万円)

路線名	R6補正	R7当初	合計
国道161号 湖北バイパス	0	50	50
国道161号 小松拡幅	652	1,348	2,000
国道161号 湖西道路（真野～坂本北）	2,248	729	2,977
国道161号 交通安全対策	0	680	680

◆ 今後の予定

湖西道路（真野IC～坂本北IC、6.6km）

- ・ 令和7年秋までに全線4車線化、「湖西道路事業」として完成予定

小松拡幅14工区

- ・ 暫定2車線で令和7年秋までに開通予定
- ・ トンネル通行可能となる見込み

安曇川工区

- ・ 令和7年度 下部工はほぼ完成、現在は盛土工事中
- ・ 今年度中に橋梁工事、上部工発注予定
- ・ 令和8年度に上部工現場着手予定

琵琶湖西岸断層帯地震について

琵琶湖西岸断層帯 1~3%
(30年以内発生確率)

過去の直下型地震の発生前に公表されていた発生確率

阪神・淡路大震災 0.02~8%

平成28年熊本地震 ほぼ0~0.9%

琵琶湖西岸断層帯	
県全体	高島市
7	7
全壊被害:38,504棟 半壊被害:83,856棟	全壊被害:1,359棟 半壊被害:4,519棟
死者:2,182名 負傷者:21,039名	死者:83名 負傷者:1,007名
停電口数:583,990件 停電率:63%	停電口数:41,245人 停電率:86%
断水人口:697,024人 断水率:49%	断水人口:35,936人 断水率:68%

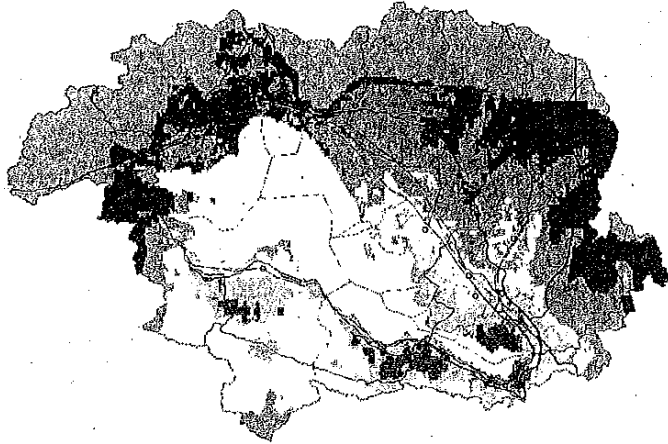

県内の主な断層帯

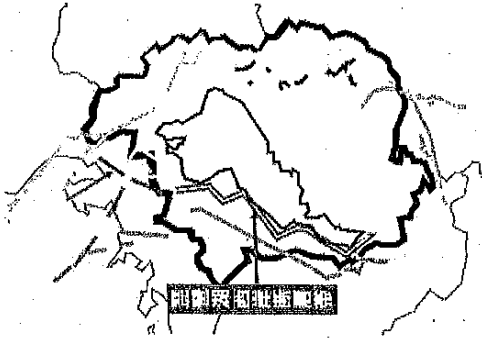

凡例
地震震度
震度7
震度6強
震度6弱
震度5強
震度5弱
震度4
3以下

出典：滋賀県地震被害想定 (H26.3公表)

南海トラフ巨大地震(陸側ケース)

南海トラフ巨大地震 70~80%
(30年以内発生確率)

南海トラフ巨大地震

	県全体	高島市
最大震度	6強	6弱
建物被害	全壊被害:11,017棟 半壊被害:74,084棟	全壊被害:21棟 半壊被害:625棟
人的被害	死者:474名 負傷者:10,408名	負傷者:78名
ライフライン インフラ被害 (最大)	停電口数:824,887件 停電率:88% 断水人口:955,426人 断水率:68%	停電口数:38,559人 停電率:80% 断水人口:21,401人 断水率:41%

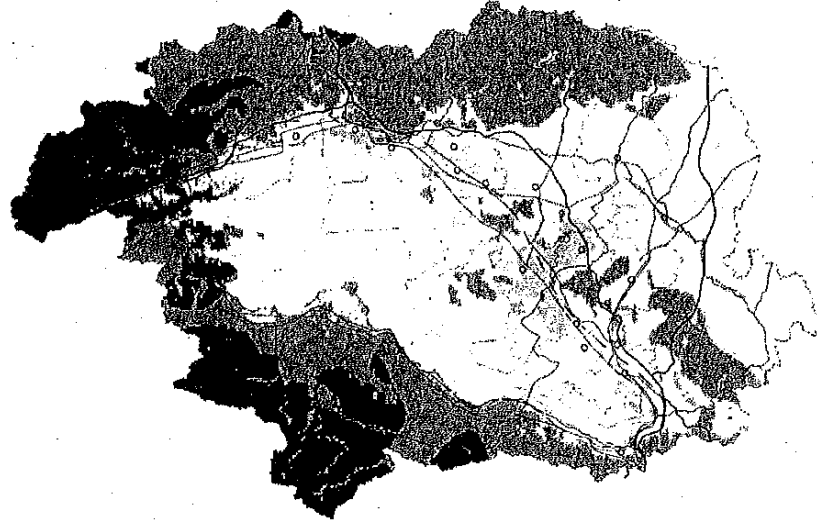

出典: 滋賀県地震被害想定 (H26.3公表)

能登半島地震を踏まえた滋賀県の主な取組

課題

課題をふまえた実施・検討する主な取組

- 広域応援の受入体制の強化、市町受援計画策定支援
- 災害対策本部をはじめとする災害対応体制の強化
- 職員の防災人材育成、総合防災訓練等の各種訓練の実施
- 地方合同庁舎の非常用電源設備の強化

①迅速・的確に対応できる受援体制の強化

● 道路啓開計画の策定

● 災害時の湖上輸送検討、関連企業等との協定締結

● 緊急輸送道路の橋梁耐震化、無電柱化

● バイパス道路の整備

● 地震防災に係る県民意識調査の実施

● 地区防災計画策定支援

● 個別避難計画作成支援

● トイレカーの導入

● 避難所運営に係る報告会、研修会等の開催

②輸送手段の確保

③高齢化進展を踏まえた「自助」「共助」の在り方

④ライフライン途絶時の避難

● ゴシック体：能登半島地震を受けて、早急に検討・対応する事案・事業

● 明朝体：能登半島地震の教訓を反映し、継続して実施する事案・事業

命を守るために県民の皆様にご準備いただきたいこと

自らの命を守る行動を！

- 水、携帯トイレ、お薬手帳、生理用品などのご自身に必要なものを準備する。
- 滋賀県防災情報マップで災害リスクの把握
- 滋賀県防災ポータルで最新の災害情報を確認
- 家具の配置の見直しや転倒防止対策を行う。
- 「マイタイムライン」を作成し、発災時の行動を考えておく。

共助の推進

- 自治会や自主防災組織へ参画する。
⇒ あいさつや自治会の行事に参加することで顔の見える関係づくりを構築できる。

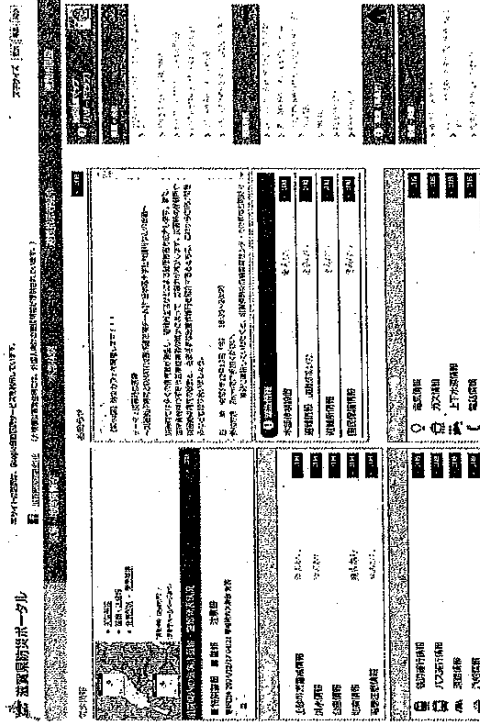

防災ポータルへのアクセスはこちら！→

(別紙)

支出内訳書

経費	調査研究費・研修費・広報広報費・要請陳情等活動費・会議費・資料作成費・資料購入費・事務所費・事務費・人件費
----	---

整理番号	支出年月日	支出金額	摘要
1	R7. 9. 30	1,430円	滋賀県職員名簿
2	R7. 5~R8. 3	37,200円	日本農業新聞 新聞購読料 (12か月分)
3	R7. 4~R8. 3	45,600円	読売新聞 新聞購読料 (12か月分)
4	R7. 4~R8. 3	48,000円	毎日新聞 新聞購読料 (12か月分)
5	R7. 4~R8. 3	17,520円	しんぶん赤旗 (12か月分)
6	2025. 8. 12	8,250円	日本教育新聞(3か月分)
7	R7. 10. 24	1,155円	県政しが年間購読料
計		159,155円	

- (注) 1 支出内訳書は、経費の種類ごとに作成してください。
2 経費ごとの合計額と収支報告書の当該使途項目の支出額と一致するようにして下さい。
3 整理番号の欄は、領収書等の添付様式(参考様式1)の整理番号と同じ番号として下さい。
4 証拠書類が「支払証明書」(参考様式2)の支出にあたっては、整理番号欄は「-」としてください。
5 支出金額欄で、按分等により領収書等の額面の金額と政務活動費充当額が異なる場合は、政務活動費充当額を記入してください。

(参考様式1)

領収書等の添付様式

使途項目	調査研究費・研修費・広聴広報費・要請陳情等活動費・会議費・資料作成費・資料購入費・事務所費・事務費・人件費		
整理番号			
領収書その他の証拠書類の添付欄			

領 収 証

令和 7 年 9 月 30 日

清水 鉄次 様

大津市京町四丁目1番1号(滋賀県庁内)
滋賀県職員生活協同組合
理事長 東郷 寛彦
電話 077-528-3169
登録番号:T2160005000473

ただし、下記のとおり滋賀県職員名簿代金領収いたしました。

品 名	冊数	単価(税抜)	金額(税抜)	消費税(10%)	合計金額(税込)	摘 要
滋賀県職員名簿	1	1,300 円	1,300 円	130 円	1,430 円	

事業名、使途および内容等	
滋賀県職員名簿	
按分による支出の場合の記載事項	按分の率
政務活動費として支出する額	1,430 円

- (注) 1. 領収書等は、この様式に添付してください。
2. 政務活動に伴う経費とそれ以外の活動に伴う経費との按分が必要な場合は、「按分による支出の場合の記載事項」の欄に、按分の率を記載してください。
3. 添付した領収書等の金額のうち、政務活動費として支出する額を記載してください。

(参考様式1)

領収書等の添付様式

使途項目	調査研究費・研修費・広聴広報費・要請陳情等活動費・会議費・資料作成費・資料購入費・事務所費・事務費・人件費	
整理番号	2	
領収書その他の証拠書類の添付欄		

領収証

No. 147167

清水 鉄次 様

2025年 5月 8 日

金額	¥	3	1	0	0	-
----	---	---	---	---	---	---

但 日本農業新聞 R7.4月分

内 訳	
税率 (8%)	金額(税抜・税込) 3,100円 消費税額等 229円
税率 () (%)	金額(税抜・税込) 円 消費税額等 円

上記正に領収いたしました

レーク滋賀農業協同組合

登録番号：T1160005000549



領収証

No. 147198

清水 鉄次 様

2025年 6月 6 日

金額	¥	3	1	0	0	-
----	---	---	---	---	---	---

但 日本農業新聞 5月分

内 訳	
税率 (8%)	金額(税抜・税込) 3,100円 消費税額等 229円
税率 () (%)	金額(税抜・税込) 円 消費税額等 円

上記正に領収いたしました

レーク滋賀農業協同組合

登録番号：T1160005000549



事業名、使途および内容等	別紙あり
日本農業新聞 新聞講読料	1/5
按分による支出の場合の記載事項	按分の率
政務活動費として支出する額	37,200 円

- (注) 1. 領収書等は、この様式に添付してください。
 2. 政務活動に伴う経費とそれ以外の活動に伴う経費との按分が必要な場合は、「按分による支出の場合の記載事項」の欄に、按分の率を記載してください。
 3. 添付した領収書等の金額のうち、政務活動費として支出する額を記載してください。

領収証

No. 176073

清水 鉄次 様 2025年 7月 9日

金額	¥	3	1	0	0	-
----	---	---	---	---	---	---

但 日本農業新聞 R7.6月分

内 訳

税率	金額(税抜・税込)	2,871	円
(8%)	消費税額等	229	円
税率	金額(税抜・税込)		円
()	消費税額等		円

上記正に領収いたしました

レーク滋賀農業協同組合

登録番号: T1160005000549



領収証

No. 176102

清水 鉄次 様 2025年 8月 20日

金額	¥	3	1	0	0	-
----	---	---	---	---	---	---

但 日本農業新聞 R7.7月分

内 訳

税率	金額(税抜・税込)	2,871	円
(8%)	消費税額等	229	円
税率	金額(税抜・税込)		円
()	消費税額等		円

上記正に領収いたしました

レーク滋賀農業協同組合

登録番号: T1160005000549



領収証

No. 176110

清水 鉄次 様 2025年 9月 10日

金額	¥	3	1	0	0	-
----	---	---	---	---	---	---

但 日本農業新聞代 8月分

内 訳

税率	金額(税抜・税込)	3100	円
(8%)	消費税額等	229	円
税率	金額(税抜・税込)		円
()	消費税額等		円

上記正に領収いたしました

レーク滋賀農業協同組合

登録番号: T1160005000549



領収証

No. 176120

清水 鉄次 様 2025年 10月 2日

金額	¥ 3 1 0 0 -
----	-------------

但 日本農業新聞購読料 R7.9月分

内 訳

税率	金額(税抜・税込)	3,100 円
(8 %)	消費税額等	229 円
税率	金額(税抜・税込)	円
(%)	消費税額等	円

上記正に領収いたしました

レーク滋賀農業協同組合

登録番号：T1160005000549

取扱者印



領収証

No. 176143

清水 鉄次 様 2025年 11月 5日

金額	¥ 3 1 0 0 -
----	-------------

但 日本農業新聞購読料 10月分

内 訳

税率	金額(税抜・税込)	3,100 円
(8 %)	消費税額等	229 円
税率	金額(税抜・税込)	円
(%)	消費税額等	円

上記正に領収いたしました

レーク滋賀農業協同組合

登録番号：T1160005000549

取扱者印



領収証

No. 176157

清水 鉄次 様 2025年 12月 3日

金額	¥ 3 1 0 0 -
----	-------------

但 日本農業新聞購読料 11月分

内 訳

税率	金額(税抜・税込)	3,100 円
(8 %)	消費税額等	229 円
税率	金額(税抜・税込)	円
(%)	消費税額等	円

上記正に領収いたしました

レーク滋賀農業協同組合

登録番号：T1160005000549

取扱者印



領収証

No. 176177

清水 鉄次 様

2026年 1月 6日

金額	¥	3	1	0	0	-
----	---	---	---	---	---	---

但 日本農業新聞購読料 12月分

内 訳

税率	金額(税抜・税込)	3,100	円
(8%)	消費税額等	229	円
税率	金額(税抜・税込)		円
()	消費税額等		円

上記正に領収いたしました

レーク滋賀農業協同組合

登録番号: T1160005000549

取扱者印

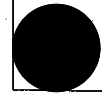

領収証

No. 176195

清水 鉄次 様

2026年 2月 2日

金額	¥	3	1	0	0	-
----	---	---	---	---	---	---

但 日本農業新聞購読料 1月分

内 訳

税率	金額(税抜・税込)	3,100	円
(8%)	消費税額等	229	円
税率	金額(税抜・税込)		円
()	消費税額等		円

上記正に領収いたしました

レーク滋賀農業協同組合

登録番号: T1160005000549

取扱者印



領収証

No. 176218

清水 鉄次 様

2026年 3月 9日

金額	¥	3	1	0	0	-
----	---	---	---	---	---	---

但 農業新聞代 2月

内 訳

税率	金額(税抜・税込)	3100	円
(8%)	消費税額等	229	円
税率	金額(税抜・税込)		円
()	消費税額等		円

上記正に領収いたしました

レーク滋賀農業協同組合

登録番号: T1160005000549

取扱者印



領収証

No. 176230

清水 鉄次 様

2026年 3月 26日

金額				¥	3	1	0	0	-
----	--	--	--	---	---	---	---	---	---

但 日本農業新聞購読料 3月分

内 訳

税率	金額(税抜・税込)	3,100	円
(8 %)	消費税額等	229	円
税率	金額(税抜・税込)		円
(%)	消費税額等		円

上記正に領収いたしました

レーク滋賀農業協同組合

登録番号：T1160005000549



(参考様式1)

領収書等の添付様式

使途項目	調査研究費・研修費・広報広報費・要請陳情等活動費・会議費・資料作成費・資料購入費・事務所費・事務費・人件費
------	---

整理番号	3
------	---

領収書その他の証拠書類の添付欄



領収書

区域 XXXXXXXXXX 全戸0041 お問合せNo03962

お名前 清水鉄次 事務所様
勝野129-3

7年 4月分

銘柄	部数	金額
1 読売新聞 (税込み) ※	1	3,800
2		
3		
合計		3,800円

◇左記の通り領収しました

※は軽減税率(10.0%対象 0円消費税 0円)
(8.0%対象 3,800円消費税 281円)

登録番号 T2160001012316
読売センター安曇川・高島 TEL0740-32-1516
安曇川町青柳 1 2 1 7



領収書

区域 XXXXXXXXXX 全戸0041 お問合せNo03962

お名前 清水鉄次 事務所様
勝野129-3

7年 5月分

銘柄	部数	金額
1 読売新聞 (税込み) ※	1	3,800
2		
3		
合計		3,800円

◇左記の通り領収しました

※は軽減税率(10.0%対象 0円消費税 0円)
(8.0%対象 3,800円消費税 281円)

登録番号 T2160001012316
読売センター安曇川・高島 TEL0740-32-1516
安曇川町青柳 1 2 1 7



事業名、使途および内容等

読売新聞 新聞講読料

按分による支出の場合の記載事項

按分の率

政務活動費として支出する額

45,600 円

- (注) 1 領収書等は、この様式に添付してください。
2 政務活動に伴う経費とそれ以外の活動に伴う経費との按分が必要な場合は、「按分による支出の場合の記載事項」の欄に、按分の率を記載してください。
3 添付した領収書等の金額のうち、政務活動費として支出する額を記載してください。

区域 XXXXXXXXXX 全戸0042 お問合せNo03962

お名前 清水鉄次 事務所様
勝野129-3

7年 9月分

銘	柄	部数	金額
1	読売新聞 (税込み) ※	1	3,800
2			
3			
合計			3,800円

◇左記の通り領収しました

領収日 年 月 日

※は軽減税率(10.0%対象 0円消費税 0円)
(8.0%対象 3,800円消費税 281円)

読売センター安曇川・高島 TEL 0740-32-1516
安曇川町青柳 1 2 1 7



YC 領収書

区域 XXXXXXXXXX 全戸0042 お問合せNo03962

お名前 清水鉄次 事務所様
勝野129-3

7年 8月分

銘	柄	部数	金額
1	読売新聞 (税込み) ※	1	3,800
2			
3			
合計			3,800円

◇左記の通り領収しました

領収日 年 月 日

※は軽減税率(10.0%対象 0円消費税 0円)
(8.0%対象 3,800円消費税 281円)

読売センター安曇川・高島 TEL 0740-32-1516
安曇川町青柳 1 2 1 7



YC 領収書

区域 XXXXXXXXXX 全戸0042 お問合せNo03962

お名前 清水鉄次 事務所様
勝野129-3

7年 7月分

銘	柄	部数	金額
1	読売新聞 (税込み) ※	1	3,800
2			
3			
合計			3,800円

◇左記の通り領収しました

領収日 年 月 日

※は軽減税率(10.0%対象 0円消費税 0円)
(8.0%対象 3,800円消費税 281円)

読売センター安曇川・高島 TEL 0740-32-1516
安曇川町青柳 1 2 1 7



区域 全戸0042 お問合せNo03962

お名前 清水鉄次 事務所様
勝野129-3

7年 12月分

銘柄	部数	金額
1 読売新聞 (税込み) ※	1	3,800
2		
3		
合計		3,800円

◇左記の通り領収しました

領収日 年 月 日

※は軽減税率(10.0%対象 0円消費税 0円)
(8.0%対象 3,800円消費税 281円)

登録番号 T2160001012316
読売センター安曇川・高島 Tel.0740-32-1516
安曇川町青柳1217



領収書

区域 全戸0042 お問合せNo03962

お名前 清水鉄次 事務所様
勝野129-3

7年 11月分

銘柄	部数	金額
1 読売新聞 (税込み) ※	1	3,800
2		
3		
合計		3,800円

◇左記の通り領収しました

領収日 年 月 日

※は軽減税率(10.0%対象 0円消費税 0円)
(8.0%対象 3,800円消費税 281円)

登録番号 T2160001012316
読売センター安曇川・高島 Tel.0740-32-1516
安曇川町青柳1217



領収書

区域 全戸0042 お問合せNo03962

お名前 清水鉄次 事務所様
勝野129-3

7年 10月分

銘柄	部数	金額
1 読売新聞 (税込み) ※	1	3,800
2		
3		
合計		3,800円

◇左記の通り領収しました

領収日 年 月 日

※は軽減税率(10.0%対象 0円消費税 0円)
(8.0%対象 3,800円消費税 281円)

登録番号 T2160001012316
読売センター安曇川・高島 Tel.0740-32-1516
安曇川町青柳1217



区域 [] 全戸0042 お問合せNo03962

お名前 清水鉄次 事務所 様

勝野129-3

7年 6月分

銘	柄	部数	金額
1	読売新聞 (税込み) ※	1	3,800
2			
3			
合計			3,800円

◇左記の通り領収しました

領収日 年 月 日

※は軽減税率(10.0%対象 0円消費税 0円)
(8.0%対象 3,800円消費税 281円)

登録番号 T2160001012316

読売センター安曇川・高島 Tel.0740-32-1516
安曇川町青柳1217



領収書

区域 [] 全戸0042 お問合せNo03962

お名前 清水鉄次 事務所 様

勝野129-3

8年 1月分

銘	柄	部数	金額
1	読売新聞 (税込み) ※	1	3,800
2			
3			
合計			3,800円

◇左記の通り領収しました

領収日 年 月 日

※は軽減税率(10.0%対象 0円消費税 0円)
(8.0%対象 3,800円消費税 281円)

登録番号 T2160001012316

読売センター安曇川・高島 Tel.0740-32-1516
安曇川町青柳1217



領収書

区域 [] 全戸0042 お問合せNo03962

お名前 清水鉄次 事務所 様

勝野129-3

8年 2月分

銘	柄	部数	金額
1	読売新聞 (税込み) ※	1	3,800
2			
3			
合計			3,800円

◇左記の通り領収しました

領収日 年 月 日

※は軽減税率(10.0%対象 0円消費税 0円)
(8.0%対象 3,800円消費税 281円)

登録番号 T2160001012316

読売センター安曇川・高島 Tel.0740-32-1516
安曇川町青柳1217



区域 XXXXXXXXXX 全戸0042 お問合せNo03962

お名前 清水鉄次 事務所様
勝野129-3

8年 3月分

銘	柄	部数	金額	
1	読売新聞 (税込み) ※	1	3,800	◇左記の通り領収しました
2				
3				
合計			3,800円	領収日 年 月 日

※は軽減税率(10.0%対象 0円消費税 0円)
(8.0%対象 3,800円消費税 281円)

読売センター安曇川・高島 登録番号 T2160001012316
安曇川町青柳1217 Tel.0740-32-1516



(参考様式1)

領収書等の添付様式

使途項目	調査研究費・研修費・広聴広報費・要請陳情等活動費・会議費・資料作成費・資料購入費・事務所費・事務費・人件費
------	---

整理番号	4
------	---

領収書その他の証拠書類の添付欄

領収証 大久保 政義 T4810866307194

2025年04月分

No. 1- 27-0001-010

高島市勝野

清水 鉄次事務所 様

銘柄	部	金額
毎日新聞※	1	4,000
合計		¥ 4,000
※は軽減税率対象品目		

お知らせ

毎度ご購入有難うございます。
左記の通り領収致しました。

8%対象 ¥4,000(内消費税 ¥296)

高島新聞舗
大久保 政義
滋賀県高島市鴨 1429-1
電話 (0740)36-1817 番

京都新聞
毎日新聞
産経新聞
朝日新聞

日本経済新聞
デイリースポーツ
スポーツニッポン
サンケイスポーツ
日刊スポーツ



領収証 大久保 政義 T4810866307194

2025年05月分

No. 1- 27-0001-010

高島市勝野

清水 鉄次事務所 様

銘柄	部	金額
毎日新聞※	1	4,000
合計		¥ 4,000
※は軽減税率対象品目		

お知らせ

毎度ご購入有難うございます。
左記の通り領収致しました。

8%対象 ¥4,000(内消費税 ¥296)

高島新聞舗
大久保 政義
滋賀県高島市鴨 1429-1
電話 (0740)36-1817 番

京都新聞
毎日新聞
産経新聞
朝日新聞

日本経済新聞
デイリースポーツ
スポーツニッポン
サンケイスポーツ
日刊スポーツ



事業名、使途および内容等

毎日新聞 新聞講読料

按分による支出の場合の記載事項

按分の率

政務活動費として支出する額

48,000 円

(注) 1 領収書等は、この様式に添付してください。

2 政務活動に伴う経費とそれ以外の活動に伴う経費との按分が必要な場合は、「按分による支出の場合の記載事項」の欄に、按分の率を記載してください。

3 添付した領収書等の金額のうち、政務活動費として支出する額を記載してください。

2025年06月分
高島市勝野

領収証 大久保 政義 T4810866307194
No. 1- 27-0001-010

清水 鉄次事務所 様

銘柄	部	金額
毎日新聞※	1	4,000
合計		¥ 4,000
※は軽減税率対象品目		

お知らせ

毎度ご購入有難うございます。
左記の通り領収致しました。

8%対象 ¥4,000 (内消費税 ¥296)

高島新聞舗
大久保 政義
滋賀県高島市鴨1429-1
電話 (0740)36-1817番

京都新聞 日本経済新聞
毎日新聞 デイリースポーツ
産経新聞 スポーツニッポン
朝日新聞 サンケイスポーツ
日刊スポーツ



2025年07月分
高島市勝野

領収証 大久保 政義 T4810866307194
No. 1- 27-0001-010

清水 鉄次事務所 様

銘柄	部	金額
毎日新聞※	1	4,000
合計		¥ 4,000
※は軽減税率対象品目		

お知らせ

毎度ご購入有難うございます。
左記の通り領収致しました。

8%対象 ¥4,000 (内消費税 ¥296)

高島新聞舗
大久保 政義
滋賀県高島市鴨1429-1
電話 (0740)36-1817番

京都新聞 日本経済新聞
毎日新聞 デイリースポーツ
産経新聞 スポーツニッポン
朝日新聞 サンケイスポーツ
日刊スポーツ



2025年08月分
高島市勝野

領収証 大久保 政義 T4810866307194
No. 1- 27-0001-010

清水 鉄次事務所 様

銘柄	部	金額
毎日新聞※	1	4,000
合計		¥ 4,000
※は軽減税率対象品目		

お知らせ

毎度ご購入有難うございます。
左記の通り領収致しました。

8%対象 ¥4,000 (内消費税 ¥296)

高島新聞舗
大久保 政義
滋賀県高島市鴨1429-1
電話 (0740)36-1817番

京都新聞 日本経済新聞
毎日新聞 デイリースポーツ
産経新聞 スポーツニッポン
朝日新聞 サンケイスポーツ
日刊スポーツ



領収証 大久保 政義 T4810866307194

2025年09月分

No. 1- 27-0001-010

高島市勝野

清水 鉄次事務所 様

銘柄	部	金額
毎日新聞※	1	4,000
合計		¥ 4,000
※は軽減税率対象品目		

お知らせ

毎度ご購入有難うございます。
左記の通り領収致しました。

8%対象 ¥4,000(内消費税 ¥296)

高島新聞舗
大久保 政義
滋賀県高島市鴨1429-1
電話(0740)36-1817番

京都新聞
毎日新聞
産経新聞
朝日新聞

日本経済新聞
デイリースポーツ
スポーツニッポン
サンケイスポーツ
日刊スポーツ



領収証 大久保 政義 T4810866307194

2025年10月分

No. 1- 27-0001-010

高島市勝野

清水 鉄次事務所 様

銘柄	部	金額
毎日新聞※	1	4,000
合計		¥ 4,000
※は軽減税率対象品目		

お知らせ

毎度ご購入有難うございます。
左記の通り領収致しました。

8%対象 ¥4,000(内消費税 ¥296)

高島新聞舗
大久保 政義
滋賀県高島市鴨1429-1
電話(0740)36-1817番

京都新聞
毎日新聞
産経新聞
朝日新聞

日本経済新聞
デイリースポーツ
スポーツニッポン
サンケイスポーツ
日刊スポーツ



領収証 大久保 政義 T4810866307194

2025年11月分

No. 1- 27-0001-010

高島市勝野

清水 鉄次事務所 様

銘柄	部	金額
毎日新聞※	1	4,000
合計		¥ 4,000
※は軽減税率対象品目		

お知らせ

12月の集金は通常より早く訪問させて頂きます。宜しくお願い致します

毎度ご購入有難うございます。
左記の通り領収致しました。

8%対象 ¥4,000(内消費税 ¥296)

高島新聞舗
大久保 政義
滋賀県高島市鴨1429-1
電話(0740)36-1817番

京都新聞
毎日新聞
産経新聞
朝日新聞

日本経済新聞
デイリースポーツ
スポーツニッポン
サンケイスポーツ
日刊スポーツ



領収証 大久保 政義 T4810866307194

2025年12月分

No. 1- 27-0001-010

高島市勝野

清水 鉄次事務所 様

銘柄	部	金額
毎日新聞※	1	4,000
合計		¥ 4,000
※は軽減税率対象品目		

お知らせ

今年のご購読有難うございました。
来年もご愛読宜しくお願い致します
毎度ご購読有難うございます。
左記の通り領収致しました。

8%対象 ¥4,000(内消費税 ¥296)

高島新聞舗
大久保 政義
滋賀県高島市出嶋1429-1
電話 (0740)36-1817番

京都新聞
毎日新聞
産経新聞
朝日新聞

日本経済新聞
デイリースポーツ
スポーツニッポン
サンケイスポーツ
日刊スポーツ



領収証 大久保 政義 T4810866307194

2026年01月分

No. 1- 27-0001-010

高島市勝野

清水 鉄次事務所 様

銘柄	部	金額
毎日新聞※	1	4,000
合計		¥ 4,000
※は軽減税率対象品目		

お知らせ

旧年中にご購読有難うございました
今年もご愛読宜しくお願い致します
毎度ご購読有難うございます。
左記の通り領収致しました。

8%対象 ¥4,000(内消費税 ¥296)

高島新聞舗
大久保 政義
滋賀県高島市出嶋1429-1
電話 (0740)36-1817番

京都新聞
毎日新聞
産経新聞
朝日新聞

日本経済新聞
デイリースポーツ
スポーツニッポン
サンケイスポーツ
日刊スポーツ



領収証 大久保 政義 T4810866307194

2026年02月分

No. 1- 27-0001-010

高島市勝野

清水 鉄次事務所 様

銘柄	部	金額
毎日新聞※	1	4,000
合計		¥ 4,000
※は軽減税率対象品目		

お知らせ

毎度ご購読有難うございます。
左記の通り領収致しました。

8%対象 ¥4,000(内消費税 ¥296)

高島新聞舗
大久保 政義
滋賀県高島市出嶋1429-1
電話 (0740)36-1817番

京都新聞
毎日新聞
産経新聞
朝日新聞

日本経済新聞
デイリースポーツ
スポーツニッポン
サンケイスポーツ
日刊スポーツ



領収証 大久保 政義 T4810866307194
No. 1- 27-0001-010

2026年03月分
高島市勝野

清水 鉄次事務所 様

銘柄	部	金額
毎日新聞※	1	4,000
合計		¥ 4,000
※は軽減税率対象品目		

お知らせ

毎度ご購入有難うございます。
左記の通り領収致しました。

8%対象 ¥4,000(内消費税 ¥296)

高島新聞舗
大久保 政義
滋賀県高島市鴨 1429-1
電話 (0740)36-1817 番

京都新聞 日本経済新聞
毎日新聞 デイリースポーツ
産経新聞 スポーツニッポン
朝日新聞 サンケイスポーツ
日刊スポーツ



(参考様式1)

領収書等の添付様式

使途項目	調査研究費・研修費・広報広報費・要請陳情等活動費・会議費・資料作成費・ 資料購入費 ・事務所費・事務費・人件費
------	--

整理番号	5
------	---

領収書その他の証拠書類の添付欄

清水 鉄次 様

しんぶん赤旗 領収書

2025年4月分

1,460円(税込)

新聞・雑誌名	税率	部数	金額(税込)
「しんぶん赤旗」日曜版	8%	1	990
滋賀民報	10%	1	470

(取扱先)
 日本共産党
 大津湖西地区委員会
 滋賀県大津市西ノ庄5-16-1
 TEL (077)525-1500

8%対象 917円(税抜) 消費税 73円

10%対象 427円(税抜) 消費税 43円

日本共産党中央委員会 登録番号 T2700150120822
しんぶん赤旗



清水 鉄次 様

しんぶん赤旗 領収書

2025年5月分

1,460円(税込)

新聞・雑誌名	税率	部数	金額(税込)
「しんぶん赤旗」日曜版	8%	1	990
滋賀民報	10%	1	470

(取扱先)
 日本共産党
 大津湖西地区委員会
 滋賀県大津市西ノ庄5-16-1
 TEL (077)525-1500

8%対象 917円(税抜) 消費税 73円

10%対象 427円(税抜) 消費税 43円

日本共産党中央委員会 登録番号 T2700150120822
しんぶん赤旗



事業名、使途および内容等

しんぶん赤旗 新聞購読料
(R7.4月～R8.3月分)

按分による支出の場合の記載事項

按分の率

政務活動費として支出する額

17,520 円

- (注) 1 領収書等は、この様式に添付してください。
 2 政務活動に伴う経費とそれ以外の活動に伴う経費との按分が必要な場合は、「按分による支出の場合の記載事項」の欄に、按分の率を記載してください。
 3 添付した領収書等の金額のうち、政務活動費として支出する額を記載してください。

清水 鉄次 様

しんぶん 赤旗
領収書

2025年 6月分

1,460円(税込)

新聞・雑誌名	税率	部数	金額(税込)
「しんぶん赤旗」日曜版	8%	1	990
滋賀民報	10%	1	470

(取扱先)
 日本共産党
 大津湖西地区委員会
 滋賀県大津市西ノ庄5-16-1
 TEL (077)525-1500

8%対象 917円(税抜) 消費税 73円

10%対象 427円(税抜) 消費税 43円

領収年月日



〒 日本共産党中央委員会 登録番号 T2700150120822

しんぶん赤旗

清水 鉄次 様

しんぶん 赤旗
領収書

2025年 7月分

1,460円(税込)

新聞・雑誌名	税率	部数	金額(税込)
しんぶん赤旗」日曜版	8%	1	990
滋賀民報	10%	1	470

(取扱先)
 日本共産党
 大津湖西地区委員会
 滋賀県大津市西ノ庄5-16-1
 TEL (077)525-1500

8%対象 917円(税抜) 消費税 73円

10%対象 427円(税抜) 消費税 43円

領収年月日



日本共産党中央委員会 登録番号 T2700150120822

しんぶん赤旗

清水 鉄次 様

しんぶん 赤旗
領収書

2025年 8月分

1,460円(税込)

新聞・雑誌名	税率	部数	金額(税込)
「しんぶん赤旗」日曜版	8%	1	990
滋賀民報	10%	1	470

(取扱先)
 日本共産党
 大津湖西地区委員会
 滋賀県大津市西ノ庄5-16-1
 TEL (077)525-1500

8%対象 917円(税抜) 消費税 73円

10%対象 427円(税抜) 消費税 43円

領収年月日

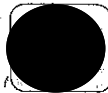

日本共産党中央委員会 登録番号 T2700150120822

しんぶん赤旗

清水 鉄次 様

しんぶん 赤旗
領収書

2025年 9月分

1,460円(税込)

新聞・雑誌名	税率	部数	金額(税込)
しんぶん赤旗日曜版	8%	1	990
滋賀民報	10%	1	470

(取扱先)
 日本共産党
 大津湖西地区委員会
 滋賀県大津市西ノ庄5-16-1
 TEL (077)525-1500

8%対象 990円(税込) 消費税 73円

10%対象 470円(税込) 消費税 43円

日本共産党中央委員会 登録番号 T2700150120822
 しんぶん赤旗

領収年月日



清水 鉄次 様

しんぶん 赤旗
領収書

2025年 10月分

1,460円(税込)

新聞・雑誌名	税率	部数	金額(税込)
しんぶん赤旗日曜版	8%	1	990
滋賀民報	10%	1	470

(取扱先)
 日本共産党
 大津湖西地区委員会
 滋賀県大津市西ノ庄5-16-1
 TEL (077)525-1500

8%対象 990円(税込) 消費税 73円

10%対象 470円(税込) 消費税 43円

日本共産党中央委員会 登録番号 T2700150120822
 しんぶん赤旗

領収年月日

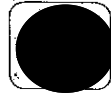

清水 鉄次 様

しんぶん 赤旗
領収書

2025年 11月分

1,460円(税込)

新聞・雑誌名	税率	部数	金額(税込)
しんぶん赤旗日曜版	8%	1	990
滋賀民報	10%	1	470

(取扱先)
 日本共産党
 大津湖西地区委員会
 滋賀県大津市西ノ庄5-16-1
 TEL (077)525-1500

8%対象 990円(税込) 消費税 73円

10%対象 470円(税込) 消費税 43円

日本共産党中央委員会 登録番号 T2700150120822
 しんぶん赤旗

領収年月日



清水 鉄次 様

しんぶん 赤旗
領収書

2025 年 12 月分

1,460 円(税込)

新聞・雑誌名	税率	部数	金額(税込)
しんぶん赤旗日曜版	8%	1	990
滋賀民報	10%	1	470

(取扱先)
 日本共産党
 大津湖西地区委員会
 滋賀県大津市西ノ庄5-16-1
 TEL (077) 525-1500

8%対象	990 円(税込)	消費税	73 円
10%対象	470 円(税込)	消費税	43 円

領収年月日 

日本共産党中央委員会 登録番号 T2700150120822
しんぶん赤旗

清水 鉄次 様

しんぶん 赤旗
領収書

2026 年 1 月分

1,460 円(税込)

新聞・雑誌名	税率	部数	金額(税込)
しんぶん赤旗日曜版	8%	1	990
滋賀民報	10%	1	470

(取扱先)
 日本共産党
 大津湖西地区委員会
 滋賀県大津市西ノ庄5-16-1
 TEL (077) 525-1500

8%対象	990 円(税込)	消費税	73 円
10%対象	470 円(税込)	消費税	43 円

領収年月日 

日本共産党中央委員会 登録番号 T2700150120822
しんぶん赤旗

1/23

清水 鉄次 様

しんぶん 赤旗
領収書

2026 年 2 月分

1,460 円(税込)

新聞・雑誌名	税率	部数	金額(税込)
しんぶん赤旗日曜版	8%	1	990
滋賀民報	10%	1	470

(取扱先)
 日本共産党
 大津湖西地区委員会
 滋賀県大津市西ノ庄5-16-1
 TEL (077) 525-1500

8%対象	990 円(税込)	消費税	73 円
10%対象	470 円(税込)	消費税	43 円

領収年月日 

日本共産党中央委員会 登録番号 T2700150120822
しんぶん赤旗

清水 鉄次 様

しんぶん 赤旗
領収書

2026年 3月分

1,460円(税込)

新聞・雑誌名	税率	部数	金額(税込)
しんぶん赤旗日曜版	8%	1	990
滋賀民報	10%	1	470

(取扱先)
日本共産党
大津湖西地区委員会
滋賀県大津市西ノ庄5-16-1
TEL (077)525-1500

8%対象 990円(税込) 消費税 73円

10%対象 470円(税込) 消費税 43円

日本共産党中央委員会 登録番号 T2700150120822
しんぶん赤旗

領収年月日

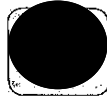

(参考様式 1)

領収書等の添付様式

使途項目	調査研究費・研修費・広聴広報費・要請陳情等活動費・会議費・資料作成費・資料購入費・事務所費・事務費・人件費
------	---

整理番号	6
------	---

領収書その他の証拠書類の添付欄

ご利用明細票

お取扱日	店番	取扱番号
07-08-12		
取扱店		
払込口座		
払込金額	*8,250	料金 *0
振替受付票		
払込みの証拠となるものですから大切に保存して下さい。料金には、消費税等が含まれています。(ゆうちょ銀行)		
日本教育新聞社		
B 2 5 0		
入金額 *10,000		
おつり *1,750		
JP BANK カード入会特典！ 最大1.5万円キャッシュバック！		

印紙税申告納付につき趣町税務署承認済

事業名、使途および内容等

日本教育新聞 講読料

按分による支出の場合の記載事項

按分の率

政務活動費として支出する額

8,250 円

- (注) 1 領収書等は、この様式に添付してください。
- 2 政務活動に伴う経費とそれ以外の活動に伴う経費との按分が必要な場合は、「按分による支出の場合の記載事項」の欄に、按分の率を記載してください。
- 3 添付した領収書等の金額のうち、政務活動費として支出する額を記載してください。

(参考様式1)

領収書等の添付様式

使途項目	調査研究費・研修費・広聴広報費・要請陳情等活動費・会議費・資料作成費・資料購入費・事務所費・事務費・人件費
------	---

整理番号	7
------	---

領収書その他の証拠書類の添付欄

領 収 証

清水鉄次様

金額 ¥1,155-

但 広告料・購読料令和年度分 (内 消費税 105 円)
2025年10月24日 上記正に領収いたしました。

合名会

代表社員

が

り

収 入

印 紙

〒520-0861 大津市石山寺五丁目7番10号
☎・FAX(077)533-4400

事業名、使途および内容等

県政しが購読料

按分による支出の場合の記載事項

按分の率

政務活動費として支出する額

1.155 円

(注)1. 領収書等は、この様式に添付してください。

2. 政務活動に伴う経費とそれ以外の活動に伴う経費との按分が必要な場合は、「按分による支出の場合の記載事項」の欄に、按分の率を記載してください。

3. 添付した領収書等の金額のうち、政務活動費として支出する額を記載してください。

(別紙)

支出内訳書

経費	調査研究費・研修費・広聴広報費・要請陳情等活動費・会議費・資料作成費・資料購入費・ <u>事務所費</u> ・事務費・人件費
----	--

整理番号	支出年月日	支出金額	摘要
1	R7.4~R8.3	73,414円	電気代(12か月分)
2	R7.4.30	2,543円	灯油代
3	R7.11.27	3,630円	灯油代
4	R8.1.26	2,396円	灯油代
5	R8.3.26	3,049円	灯油代
計		85,032円	

- (注) 1 支出内訳書は、経費の種類ごとに作成してください。
2 経費ごとの合計額と収支報告書の当該使途項目の支出額と一致するようにして下さい。
3 整理番号の欄は、領収書等の添付様式(参考様式1)の整理番号と同じ番号として下さい。
4 証拠書類が「支払証明書」(参考様式2)の支出にあたっては、整理番号欄は「-」として下さい。
5 支出金額欄で、按分等により領収書等の額面の金額と政務活動費充当額が異なる場合は、政務活動費充当額を記入して下さい。

(参考様式1)

領収書等の添付様式

使途項目	調査研究費・研修費・広報広報費・要請陳情等活動費・会議費・資料作成費・資料購入費 事務所費 ・事務費・人件費
整理番号	1
領収書その他の証拠書類の添付欄	

ENEOSでんき 電気料金等領収書

いつもENEOSでんきをご利用いただき誠にありがとうございます。
下記金額を 4月23日に口座振替により領収させていただきました。

10000008305398

2025年 4月25日発行

お客さま番号	ご契約番号
ご契約者さま 清水てつじ 事務所	
供給地点特定番号	
ご使用場所 高島市勝野129-3清水ビル	
ご使用場所名義 清水てつじ 事務所	
料金プラン 関西Aプラン	ご契約容量 -

2025年 3月ご請求分 (2025年 2月19日~2025年 3月20日 ご利用分)

印紙税申告納付につき
麹町税務署承認済

領収金額 5489 10,968円 (うち消費税等相当額 997円)

ENEOSでんき 電気料金等領収書

いつもENEOSでんきをご利用いただき誠にありがとうございます。
下記金額を 5月23日に口座振替により領収させていただきました。

10000008631907

2025年 5月27日発行

お客さま番号	ご契約番号
ご契約者さま 清水てつじ 事務所	
供給地点特定番号	
ご使用場所 高島市勝野129-3清水ビル	
ご使用場所名義 清水てつじ 事務所	
料金プラン 関西Aプラン	ご契約容量 -

2025年 4月ご請求分 (2025年 3月21日~2025年 4月17日 ご利用分)

印紙税申告納付につき
麹町税務署承認済

領収金額 5369 11,138円 (うち消費税等相当額 1,012円)

事業名、使途および内容等	
電気代	
按分による支出の場合の記載事項	按分の率 50%
政務活動費として支出する額	73,414円

別紙あり 1/5

- (注) 1. 領収書等は、この様式に添付してください。
2. 政務活動に伴う経費とそれ以外の活動に伴う経費との按分が必要な場合は、「按分による支出の場合の記載事項」の欄に、按分の率を記載してください。
3. 添付した領収書等の金額のうち、政務活動費として支出する額を記載してください。

ENEOSでんき 電気料金等領収書

いつもENEOSでんきをご利用いただき誠にありがとうございます。
下記金額を 6月23日に口座振替により領収させていただきました。

10000009065927

2025年 6月25日発行

お客さま番号	[REDACTED]	ご契約番号	[REDACTED]
ご契約者さま	清水てつじ 事務所		
供給地点特定番号	[REDACTED]		
ご使用場所	高島市勝野129-3清水ビル		
ご使用場所名義	清水てつじ 事務所		
料金プラン	関西Aプラン	ご契約容量	-

2025年 5月ご請求分 (2025年 4月18日~2025年 5月20日 ご利用分)

領収金額 6,800 13,613円 (うち消費税等相当額 1,237円)

印紙税申告納
付につき趣
税務署承認済

ENEOSでんき 電気料金等領収書

いつもENEOSでんきをご利用いただき誠にありがとうございます。
下記金額を 7月23日に口座振替により領収させていただきました。

10000009443914

2025年 7月25日発行

お客さま番号	[REDACTED]	ご契約番号	[REDACTED]
ご契約者さま	清水てつじ 事務所		
供給地点特定番号	[REDACTED]		
ご使用場所	高島市勝野129-3清水ビル		
ご使用場所名義	清水てつじ 事務所		
料金プラン	関西Aプラン	ご契約容量	-

2025年 6月ご請求分 (2025年 5月21日~2025年 6月17日 ご利用分)

領収金額 5,330 11,112円 (うち消費税等相当額 1,010円)

印紙税申告納
付につき趣
税務署承認済

ENEOSでんき 電気料金等領収書

いつもENEOSでんきをご利用いただき誠にありがとうございます。
下記金額を 8月25日に口座振替により領収させていただきました。

10000009820117

2025年 8月27日発行

お客さま番号	[REDACTED]	ご契約番号	[REDACTED]
ご契約者さま	清水てつじ 事務所		
供給地点特定番号	[REDACTED]		
ご使用場所	高島市勝野129-3清水ビル		
ご使用場所名義	清水てつじ 事務所		
料金プラン	関西Aプラン	ご契約容量	-

2025年 7月ご請求分 (2025年 6月18日~2025年 7月16日 ご利用分)

領収金額 6,670 13,347円 (うち消費税等相当額 1,213円)

印紙税申告納
付につき趣
税務署承認済

2/5

ENEOSでんき 電気料金等領収書

いつもENEOSでんきをご利用いただき誠にありがとうございます。
下記金額を 10 月 23 日に口座振替により領収させていただきました。

100000010506989

2025年10月27日発行

お客さま番号	[REDACTED]	ご契約番号	[REDACTED]
ご契約者さま	清水てつじ 事務所		
供給地点特定番号	[REDACTED]		
ご使用場所	高島市勝野129-3清水ビル		
ご使用場所名義	清水てつじ 事務所		
料金プラン	関西Aプラン	ご契約容量	-

2025年 9月ご請求分 (2025年 8月21日~2025年 9月18日 ご利用分)

領収金額 6,000 12,040円 (うち消費税等相当額 1,094円)

印紙税申告納付につき麻布税務署承認済

ENEOSでんき 電気料金等領収書

いつもENEOSでんきをご利用いただき誠にありがとうございます。
下記金額を 11 月 25 日に口座振替により領収させていただきました。

100000010843961

2025年11月27日発行

お客さま番号	[REDACTED]	ご契約番号	[REDACTED]
ご契約者さま	清水てつじ 事務所		
供給地点特定番号	[REDACTED]		
ご使用場所	高島市勝野129-3清水ビル		
ご使用場所名義	清水てつじ 事務所		
料金プラン	関西Aプラン	ご契約容量	-

2025年10月ご請求分 (2025年 9月19日~2025年10月19日 利用分)

領収金額 3,315 11,036円 (うち消費税等相当額 1,003円)

印紙税申告納付につき麻布税務署承認済

ENEOSでんき 電気料金等領収書

いつもENEOSでんきをご利用いただき誠にありがとうございます。
下記金額を 9 月 24 日に口座振替により領収させていただきました。

100000010080832

2025年 9月26日発行

お客さま番号	[REDACTED]	ご契約番号	[REDACTED]
ご契約者さま	清水てつじ 事務所		
供給地点特定番号	[REDACTED]		
ご使用場所	高島市勝野129-3清水ビル		
ご使用場所名義	清水てつじ 事務所		
料金プラン	関西Aプラン	ご契約容量	-

2025年 8月ご請求分 (2025年 7月17日~2025年 8月20日 ご利用分)

領収金額 7,320 14,752円 (うち消費税等相当額 1,341円)

印紙税申告納付につき麻布税務署承認済

3/5

ENEOSでんき 電気料金等領収書

いつもENEOSでんきをご利用いただき誠にありがとうございます。
 下記金額を 12 月 23 日に口座振替により領収させていただきました。

100000011111630

2025年12月25日発行

お客さま番号		ご契約番号	
ご契約者さま	清水てつじ 事務所		
供給地点特定番号			
ご使用場所	高島市勝野129-3清水ビル		
ご使用場所名義	清水てつじ 事務所		
料金プラン	関西Aプラン	ご契約容量	-

2025年11月ご請求分 (2025年10月20日~2025年11月18日 ご利用分)

印紙税申告納
付につき麻布
税務署承認済

領収金額 11,828円 (うち消費税等相当額 1,075円)

ENEOSでんき 電気料金等領収書

いつもENEOSでんきをご利用いただき誠にありがとうございます。
 下記金額を 1 月 23 日に口座振替により領収させていただきました。

100000011504301

2026年 1月27日発行

お客さま番号		ご契約番号	
ご契約者さま	清水てつじ 事務所		
供給地点特定番号			
ご使用場所	高島市勝野129-3清水ビル		
ご使用場所名義	清水てつじ 事務所		
料金プラン	関西Aプラン	ご契約容量	-

2025年12月ご請求分 (2025年11月19日~2025年12月16日 ご利用分)

印紙税申告納
付につき麻布
税務署承認済

領収金額 11,032円 (うち消費税等相当額 1,002円)

ENEOSでんき 電気料金等領収書

いつもENEOSでんきをご利用いただき誠にありがとうございます。
 下記金額を 2 月 24 日に口座振替により領収させていただきました。

100000011807722

2026年 2月26日発行

お客さま番号		ご契約番号	
ご契約者さま	清水てつじ 事務所		
供給地点特定番号			
ご使用場所	高島市勝野129-3清水ビル		
ご使用場所名義	清水てつじ 事務所		
料金プラン	関西Aプラン	ご契約容量	-

2026年 1月ご請求分 (2025年12月17日~2026年 1月20日 ご利用分)

印紙税申告納
付につき麻布
税務署承認済

領収金額 15,222円 (うち消費税等相当額 1,383円)

4/5

ENEOSでんき 電気料金等領収書

いつもENEOSでんきをご利用いただき誠にありがとうございます。
下記金額を 3月23日に口座振替により領収させていただきました。

100000012052999

2026年 3月25日発行

お客さま番号	■■■■■	ご契約番号	■■■■■
ご契約者さま	清水てつじ 事務所		
供給地点特定番号	■■■■■		
ご使用場所	高島市勝野129-3清水ビル		
使用場所名義	清水てつじ 事務所		
料金プラン	関西Aプラン	ご契約容量	-

2026年 2月ご請求分 (2026年 1月21日~2026年 2月17日 ご利用分)

領収金額	7,570	10,742円 (うち消費税等相当額	976円)
------	-------	--------------------	-------

印紙税申告納
付につき麻布
税務署承認済

5/5

(参考様式1)

領収書等の添付様式

使途項目	調査研究費・研修費・広聴広報費・要請陳情等活動費・会議費・資料作成費・資料購入費・ <u>事務所費</u> ・事務費・人件費		
整理番号	2		
領収書その他の証拠書類の添付欄			

領 収 書

7年 4月 30日

〒520-1121 2762 9999 200990
 高島市
 勝野129-3

支 払
 確 認

LPガス配管 **鉄屋商事株式**
 〒520-1121 滋賀県高島市
 TEL (0740)36-
 FAX (0740)36-

清水てつじ事務所 様
 2025年04月20日 締分 No.

適格請求書発行事業者番号 T2160001011978

領収金額 5086

左記金額確かに受領いたしました。

扱者印

前月御請求分	当月御入金額	手数料・調整	差引繰越額	税率	当月お買上額	消費税	当月御請求額
0	0	0	0	10%対象	5,086	462	5,086

入金内訳	現金	小切手	手形	相殺	振込	手数料	調整
	✓						

事業名、使途および内容等	灯油代	
按分による支出の場合の記載事項	按分の率	50%
政務活動費として支出する額		2,543 円

- (注) 1 領収書等は、この様式に添付してください。
 2 政務活動に伴う経費とそれ以外の活動に伴う経費との按分が必要な場合は、「按分による支出の場合の記載事項」の欄に、按分の率を記載してください。
 3 添付した領収書等の金額のうち、政務活動費として支出する額を記載してください。

(参考様式1)

領収書等の添付様式

使途項目	調査研究費・研修費・広報広報費・要請陳情等活動費・会議費・資料作成費・資料購入費・事務所費・事務費・人件費		
整理番号	3		
領収書その他の証拠書類の添付欄			

領 収 書

27年11月27日

〒520-1121 2762 9999 200990
 高島市
 勝野 129-3

支 払
 確 認

LPガス
 配管 鉄屋商事株式
 〒520-1121 滋賀県高島市
 TEL (0740)36-
 FAX (0740)36-

清水てつじ事務所 様
 2025年11月20日 締分 No.

適格請求書発行事業者番号 T2160001011978

領収金額 ¥ 7,260

左記金額確かに受領いたしました。



前月御請求分	当月御入金額	手数料・調整	差引繰越額	税率	当月お買上額	消費税	当月御請求額
0	0	0	0	10%対象	7,260	660	7,260

入金内訳	現金	小切手	手形	相殺	振込	手数料	調整
	✓						

領収書等の添付欄に貼付する領収書の控えをここに貼付してください。

事業名、使途および内容等	灯油代	
按分による支出の場合の記載事項	按分の率	50%
政務活動費として支出する額		3,630 円

- (注) 1 領収書等は、この様式に添付してください。
 2 政務活動に伴う経費とそれ以外の活動に伴う経費との按分が必要な場合は、「按分による支出の場合の記載事項」の欄に、按分の率を記載してください。
 3 添付した領収書等の金額のうち、政務活動費として支出する額を記載してください。

(参考様式1)

領収書等の添付様式

使途項目 調査研究費・研修費・広聴広報費・要請陳情等活動費・会議費・資料作成費・資料購入費・事務所費・事務費・人件費

整理番号 4

領収書その他の証拠書類の添付欄

領 収 書

8年1月26日

〒520-1121 2762 9999 200990

高島市
勝野 129-3

支 払
確 認

LPガス配管 鉄屋商事株式

〒520-1121 滋賀県高島市
TEL (0740)36-
FAX (0740)36-

清水てつじ事務所 様

2026年01月20日 締分 No.

適格請求書発行事業者番号 T2160001011978

領収金額 ¥4792

左記金額確かに受領いたしました。

扱者印

前月御請求分	当月御入金額	手数料・調整	差引繰越額	税率	当月お買上額	消費税	当月御請求額
0	0	0	0	10%対象	4,792	435	4,792

入金 内訳	現金	小切手	手形	相殺	振込	手数料	調整
	✓						

事業名、使途および内容等

灯油代

按分による支出の場合の記載事項

按分の率 50%

政務活動費として支出する額

2,396 円

- (注) 1 領収書等は、この様式に添付してください。
 2 政務活動に伴う経費とそれ以外の活動に伴う経費との按分が必要な場合は、「按分による支出の場合の記載事項」の欄に、按分の率を記載してください。
 3 添付した領収書等の金額のうち、政務活動費として支出する額を記載してください。

(参考様式1)

領収書等の添付様式

使途項目	調査研究費・研修費・広聴広報費・要請陳情等活動費・会議費・資料作成費・資料購入費・事務所費・事務費・人件費
------	---

整理番号	5
------	---

領収書その他の証拠書類の添付欄

領 収 書

8年3月26日

〒520-1121 2762 0018 200990
高島市
勝野 129-3

支 払 確 認

LPガス配管 鉄屋商事株式

〒520-1121 滋賀県高島市
TEL (0740)36-
FAX (0740)36-

清水てつじ事務所 様
2026年02月20日 締分 No.

適格請求書発行事業者番号 T2160001011978

領収金額	¥ 6,098
------	---------

左記金額確かに受領いたしました。

扱者印

前月御請求分	当月御入金額	手数料・調整	差引繰越額	税率	当月お買上額	消費税	当月御請求額
4,792	4,792	0	0	10%対象	6,098	554	6,098



入金内訳	現金	小切手	手形	相殺	振込	手数料	調整
	✓						

事業名、使途および内容等	
灯油代	
按分による支出の場合の記載事項	按分の率 50%
政務活動費として支出する額	3,049 円

- (注) 1 領収書等は、この様式に添付してください。
 2 政務活動に伴う経費とそれ以外の活動に伴う経費との按分が必要な場合は、「按分による支出の場合の記載事項」の欄に、按分の率を記載してください。
 3 添付した領収書等の金額のうち、政務活動費として支出する額を記載してください。

〒 520-1121
 高島市
 勝野 129-3

清水てつじ事務所 様
 2762 0018 200990

ご請求書

(26年02月20日締)

鉄屋商事株式会社
 〒520-1121 滋賀県高島市勝野
 TEL:0740-36-0054(代)
 FAX:0740-36-0237
 登録番号:T2160001011978
 取引銀行: [REDACTED]

毎度ありがとうございます。下記の通りご請求申し上げます。

前のご請求額	今のご入金額	調整額	差引残高	今回売上額
4,792	4,792	0	0	6,098

今のご請求額
6,098

日付	商品名	数量	単価 (税抜)	税込金額	入金額
01/26	現金集金 入金 現金				4,792
02/13	白灯油	42.0	132.0	6,098	

～ご協力のお願い～
 保安点検のため、ガスメーター付近で作業させていただきます。
 いただくことがあります。
 その際は、ご協力よろしくお願ひいたします。

※は軽減税率対象品目		
	税込金額	内消費税額
10.0%対象	6,098	554
合計	6,098	554

(別紙)

支出内訳書

経費	調査研究費・研修費・広聴広報費・要請陳情等活動費・会議費・資料作成費・資料購入費・事務所費・事務費・人件費
----	---

整理番号	支出年月日	支出金額	摘要
1	R7.5.8	2,112円	封筒(長3)、コピー用紙代
2	R7.6.20	6,006円	プリンター 再リース料
3	R7.8.28	2,970円	レンタルサーバー代
4	R7.8.28	2,052円	ドメイン使用料
5	R7.9.3	2,112円	封筒・コピー用紙代
6	R7.12.4	13,689円	プリンターインク代
7	R7.12.4	4,224円	封筒・コピー用紙代
8	R8.3.5	2,838円	パソコン 再リース料
9	R8.3.12	1,003円	コピー用紙代
10	R7.4~R8.3	18,540円	タブレット利用料(12か月分)
11	R7.4~R8.3	36,590円	インターネット利用料(12か月分)
12	R7.4~R8.3	16,604円	電話料金(12か月分)
13	R7.4~R8.3	26,808円	携帯電話料金(12か月分)
14	R7.4~R8.3	40,260円	パソコン・プリンターリース代(12か月分)
計		175,808円	

- (注) 1 支出内訳書は、経費の種類ごとに作成してください。
2 経費ごとの合計額と収支報告書の当該使途項目の支出額と一致するようにして下さい。
3 整理番号の欄は、領収書等の添付様式(参考様式1)の整理番号と同じ番号として下さい。
4 証拠書類が「支払証明書」(参考様式2)の支出にあたっては、整理番号欄は「-」としてください。
5 支出金額欄で、按分等により領収書等の額面の金額と政務活動費充当額が異なる場合は、政務活動費充当額を記入してください。

(参考様式1)

領収書等の添付様式

使途項目	調査研究費・研修費・広報広報費・要請陳情等活動費・会議費・資料作成費・資料購入費・事務所費 事務費 ・人件費
------	---

整理番号	
------	--

領収書その他の証拠書類の添付欄

領収証

No. 登録番号 T2160002011465

清水鉄次事務所様 7年5月8日

金額				2	4	2	2	4	-
----	--	--	--	---	---	---	---	---	---

内 但
消費税等

上記正に領収いたしました

現金	✓	
小切手		

OA機器,教育設備機器,スチール家具
教科書,書籍,雑誌,印章,結納用
OA & BOOKS ハヤ
有限会社
滋賀県高島市勝野1336
TEL<0740>36-0006 FAX36-0435

※HISAGO #N778(60) J643523

事業名、使途および内容等

封筒・コピー用紙代

按分による支出の場合の記載事項

按分の率 50%

政務活動費として支出する額

2,112 円

- (注) 1 領収書等は、この様式に添付してください。
 2 政務活動に伴う経費とそれ以外の活動に伴う経費との按分が必要な場合は、「按分による支出の場合の記載事項」の欄に、按分の率を記載してください。
 3 添付した領収書等の金額のうち、政務活動費として支出する額を記載してください。

お客様コードNo. t07005

7年 4月 30日 締切分 (99)

No. 17- 1

520-1121

滋賀県高島市勝野
129-3

清水鉄次事務所 様

OA&BOOKS
有限会社 ハヤ

代表取締役 林 正浩
〒520-1121 滋賀県高島市勝野1336
TEL0740-36-0006 FAX0740-36-0435
http://www. oa-hayashi. co. jp

TEL: 0740-36-2077 FAX:

毎度ありがとうございます。下記の通り 御請求申し上げます。

※は軽減税率対象商品 登録番号: T2160002011465

前回御請求額	御入金額	調整額	繰越金額	御買上額	今回御請求額
0	0	0	0	4,224	¥4,224

伝票日付	伝票No.	品名	数量	単位	単価	金額
7/ 4/28	126027	大札和紙(徳用100枚入)封筒 10%	1	袋	2,400	2,400 税抜
		京の象 6-169 長3 インクジェット対応 コピー和紙 10%	1	箱	1,440	1,440 税抜
		マフイ カミ-4AW A4 コピー 100枚P 【税込合計金額】				4,224
		税率	課税対象額	消費税等		
		10.0	¥3,840	¥384		

(参考様式1)

領収書等の添付様式

使途項目	調査研究費・研修費・広聴広報費・要請陳情等活動費・会議費・資料作成費・資料購入費・事務所費 <u>事務費</u> ・人件費		
整理番号	2		
領収書その他の証拠書類の添付欄			
07.06.20 E フレジット 12,012 シカキンリース(カ) ██████████ 160B			
事業名、使途および内容等			
プリンター再リース料			
按分による支出の場合の記載事項	按分の率 50%		
政務活動費として支出する額	6,006 円		

- (注) 1 領収書等は、この様式に添付してください。
2 政務活動に伴う経費とそれ以外の活動に伴う経費との按分が必要な場合は、「按分による支出の場合の記載事項」の欄に、按分の率を記載してください。
3 添付した領収書等の金額のうち、政務活動費として支出する額を記載してください。

(参考様式1)

領収書等の添付様式

使途項目	調査研究費・研修費・広聴広報費・要請陳情等活動費・会議費・資料作成費・資料購入費・事務所費・ 事務費 ・人件費
整理番号	3
領収書その他の証拠書類の添付欄	

ご依頼日 7年8月28日

振込金受取書
 預金払戻請求書 預金口座振替による振込受付書 (兼 振込手数料受取書)

金融機関名	滋賀銀行	他金融機関(漢字)	銀行 信金 信組 農協 その他	店名(漢字)	フリガナ	フリガナ	店出張所代理店
-------	------	-----------	-----------------	--------	------	------	---------

お振込先口座

預金科目	1 普通 2 当座 4 貯蓄 9 その他	口座番号	右つめでご記入ください。	金額	十億 百万 千 一
------	----------------------	------	--------------	----	-----------

金額	00000075940
----	-------------

金額、受取人名は訂正いたしません

フリガナ

フリガナ	シ-エムオー-ハ-ハ-ホ-カ
------	----------------

消費税率 10%

手数料金額 605 円 領収区分 1

1. 領収済
2. 一括後取
0. その他

振込手数料記載の金額には、消費税(10%)が含まれています。

うち他店券

0000000000

おなまえ

シ-エムオー-ハ-ハ-ホ-カ 様

上記の小切手等が不渡りとなったときは、振込を行わず、その小切手等は権利保全の手続をしないでご依頼人へ(またはお受取人を通じて)お返しいたします。

フリガナ

フリガナ	シ-エムオー-ハ-ハ-ホ-カ
------	----------------

- 【ご注意】
- 振込先銀行へは、受取人名のほか、預金科目・口座番号を通知します。電信扱は受取人名等をカナ文字により送信します。
 - 振込依頼票に記載相違等の不備があった場合には、照会等のために振込が遅延することがあります。(組戻や訂正をされる場合は、別途手数料が必要となります。)
 - やむを得ない事由による通信機器または回線の障害等によって振込が遅延することがありますのでご了承ください。
 - 預金口座振替および払戻請求書によるご依頼人本人の^{任意の口座}振替扱により振込処理を行った場合は「振込受付書」として取扱います。

おなまえ

清水鉄次 様

7. 8. 28

滋賀 高松00印

振込金手数料 3万円未満 または 振込受付書の場合 不要

当行をご利用いただきましてありがとうございます。

50%控分
2,970円

株式会社 滋賀銀行

滋賀銀行 登録番号 T6-1600-0100-0993

事業名、使途および内容等	レンタルサーバー料
按分による支出の場合の記載事項	按分の率 50%
政務活動費として支出する額	2,970 円

- (注) 1 領収書等は、この様式に添付してください。
2 政務活動に伴う経費とそれ以外の活動に伴う経費との按分が必要な場合は、「按分による支出の場合の記載事項」の欄に、按分の率を記載してください。
3 添付した領収書等の金額のうち、政務活動費として支出する額を記載してください。



.com / .jp / .net / .info
人気のドメインを今すぐ検索



サイト内検索

- サーバーの管理・設定 >
- サイト作成ツール >
- セキュリティ >
- メール >
- ユーザー設定 >
- 契約・お支払い >

料金お支払い

下記ご請求額を支払期限までにご入金くださいませ。
おさいぼ！決済の場合は受領書を発行できません。予めご了承ください。

プラン ライトプラン

契約期間	お支払い方法	支払期限
12ヶ月	銀行振込	2025/09/22

ひと月あたりの利用金額(初期間除く)

¥495

契約開始日	契約終了日	利用料金	消費税
2025/09/23	2026/09/22	¥5,400	¥540

ご請求額
¥5,940

上記 請求額を弊社銀行口座にお振込みください。

振込先

シーエムオーペイメント(株)

払込人名義

清水 鉄次

△ お振り込みの際、[] を払込人名義の前にご入力をお願いいたします。

△ 請求書や振込用紙の発送は行いません。直接ATM又は窓口へ料金をお支払いください。

△ 振込手数料が別途必要です。同行宛・他行宛により、手数料が異なりますのでご注意ください。

△ お支払い情報を携帯へ送る

サポート

インフォメーション

メンテナンス情報

障害情報

はじめての方へ

ブログの始め方

サイト運営に役立つ
情報発信中!



サーバーだけでなくデバイスも対策

パソコン・スマホ用
ウイルス対策ソフト

- 月額550円から
- 10デバイスまで
- 常に最新版
- マルチデバイス

検索順位チェックツール
GMO 順位チェッカー

ロリポップ会員様限定!

2大特典あり

- ① 登録URL 20個
- ② レポートロコ変更 396円/月、0円

詳しくはこちら

MEODASH

MEO
対策
初年度

10%OFF

店舗運営も
ばっちり!

(参考様式 1)

領収書等の添付様式

使途項目	調査研究費・研修費・広聴広報費・要請陳情等活動費・会議費・資料作成費・資料購入費・事務所費・ 事務費 ・人件費
整理番号	4
領収書その他の証拠書類の添付欄	

ご依頼日 7年6月28日 振込金受取書 (兼 振込手数料受取書)
 預金払戻請求書 預金口座振替による振込受付書

金融機関名	滋賀銀行	銀行 信金 信組 農協 その他	店名漢字	
預金科目	1 普通 2 当座 4 貯蓄 9 その他	右つめでご記入ください。	金額	十億 百万 千 一
フリガナ	シエムオーパオボイカ	金額	74104	
おなまえ	シエムオーパオボイカ 様	消費税率	10%	
フリガナ	シメス	手数料金額	605	
おなまえ	清水鉄次 様	領収区分	1	
電話		振込手数料記載の金額には、消費税(10%)が含まれています。		

金額、受取人名は訂正いたしません

上記の小切手等が不渡りとなったときは、振込を行わず、その小切手等は権利保全の手続をしないでご依頼人へ（またはお受取人を通じて）お返しいたします。

【ご注意】

- 振込先銀行へは、受取人名のほか、預金科目・口座番号を通知します。電信扱は受取人名等をカナ文字により送信します。
- 振込依頼票に記載相違等の不備があった場合には、照会等のために振込が遅延することがあります。（組戻や訂正をされる場合は、別途手数料が必要となります。）
- やむを得ない事由による通信機器または回線の障害等によって振込が遅延することがありますのでご了承ください。
- 預金口座振替および払戻請求書によるご依頼人本人の名義口座から振替扱により振込処理を行った場合は「振込受付書」として取扱いします。

当行をご利用いただきまして
 ありがとうございます。

50% 控除
 2052円

株式会社 滋賀銀行

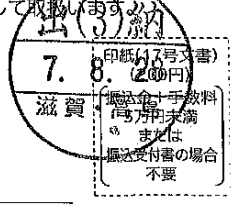

滋賀銀行 登録番号 T6-1600-0100-0993

事業名、使途および内容等	ドメイン使用料
按分による支出の場合の記載事項	按分の率 50%
政務活動費として支出する額	2.052 円

(注) 1 領収書等は、この様式に添付してください。
 2 政務活動に伴う経費とそれ以外の活動に伴う経費との按分が必要な場合は、「按分による支出の場合の記載事項」の欄に、按分の率を記載してください。
 3 添付した領収書等の金額のうち、政務活動費として支出する額を記載してください。



コントロールパネルTOPへ →

ID XXXXXXXXXX

コントロールパネル

ドメイン管理

ドメイン操作

各種お支払い

ドメイン支払い

自動更新設定

汎用JPドメイン関係

属性型JPドメイン関係

その他

個人設定

お問い合わせ

ログアウト

ネットde診断

お申し込み・設定

ムームーサーバー

作成・管理

Google Workspace

作成・管理

MuuMuu Sites

トップページ

Webサイトビルダー

作成・管理

WPホスティング

作成・管理

ムームーメール

メールアドレス一覧

契約情報(メール)

お支払い情報

ドメイン	shimizu-tetsuji.jp
契約種別	更新
契約年数	1年
取得・更新費用	¥ 3,040
サービス維持調整費	¥ 691
消費税	¥ 373

※ドメインの新規・更新・移管で発生するご請求に対し、一定割合の「サービス維持調整費」をいただいております。詳細についてはインフォメーションをご確認ください。

決済方法 銀行振込

▶▶ 銀行振込みでのお支払い方法

請求金額 ¥ 4,104(税込)

入金締切日 2025/09/20

振込先

ジーエムオーペパポ(カ)

振込名義
(払込人名義)

清水 鉄次

⚠ お振り込みの際、XXXXXXXXXXを振込名義(払込人名義)の前にご入力をお願いいたします。

⚠ 海外の金融機関からの銀行振込は受け付けることができません。

ご契約内容を現在登録されているメールアドレスへ送ることができます。

もどる

(参考様式1)

領収書等の添付様式

使途項目	調査研究費・研修費・広聴広報費・要請陳情等活動費・会議費・資料作成費・資料購入費・事務所費 事務費 ・人件費
整理番号	5

領収書その他の証拠書類の添付欄

領収証

No. _____

登録番号 T2160002011465

清水鉄次事務所 様

7年 9月 3日

金額

¥ 42,240 -

内 但

消費税等

上記正に領収いたしました

現金	✓	
小切手		

OA機器, 教育設備機器, スチール家具
教科書, 書籍, 雑誌, 印章, 結納用

OA & BOOKS ハヤシ
有限会社

滋賀県高島市勝野1336
TEL<0740>36-0006 FAX36-0435

HISAGO#N778(50) J643523

事業名、使途および内容等

封筒・コピー用紙代

按分による支出の場合の記載事項

按分の率 50%

政務活動費として支出する額

2,112 円

(注) 1. 領収書等は、この様式に添付してください。

2. 政務活動に伴う経費とそれ以外の活動に伴う経費との按分が必要な場合は、「按分による支出の場合の記載事項」の欄に、按分の率を記載してください。

3. 添付した領収書等の金額のうち、政務活動費として支出する額を記載してください。

請 求 書

お客様コードNo. t07005

No. 17- 1

7年 8月 31日 締切分 (99)

520-1121

滋賀県高島市勝野
129-3

清水鉄次事務所 様

OA&BOOKS
有限会社 ハヤ

代表取締役 林 正浩

〒520-1121 滋賀県高島市勝野1556

TEL0740-36-0006 FAX0740-36-0435

http://www.oa-hayashi.co.jp

TEL: 0740-36-2077 FAX:

毎度ありがとうございます。下記の通り 御請求申し上げます。

※は軽減税率対象商品 登録番号: T2160002011465

前回御請求額	御入金額	調整額	繰越金額	御買上額	今回御請求額
0	0	0	0	4,224	¥4,224

伝票日付	伝票No.	品 名	税率	数 量	単 位	単 価	金 額
7/ 8/ 8	127307	大札和紙(徳用100枚入)封筒 ※ 京の象 6-169 長3 インクジェット対応 ポレ-和紙 マナカ カミ-4AW A4 ホワイト ※100枚P 【税込合計金額】	10% 10%	1 1	袋 箱	2,400 1,440	2,400 税抜 1,440 税抜 4,224
		税率	課税対象額				消費税等
		10.0	¥3,840				¥384

(参考様式1)

領収書等の添付様式

使途項目	調査研究費・研修費・広聴広報費・要請陳情等活動費・会議費・資料作成費・資料購入費・事務所費 事務費 ・人件費
------	---

整理番号	6
------	---

領収書その他の証拠書類の添付欄

領収証

No. 登録番号 T2160002011465

清水鉄次事務所 様

7年 12月 4日

金額	4	2	7	3	7	9
----	---	---	---	---	---	---

内 消費税等 但 プリンターインク代として 上記正に領収いたしました

現金	<input checked="" type="checkbox"/>
小切手	<input type="checkbox"/>

OA機器、教育設備機器、スチール家具
教科書、書籍、雑誌、印章、結納用品
OA & BOOKS
有限会社 ハヤシ
滋賀県高島市勝野1336
TEL<0740>36-0006 FAX36-0435

HISAGO #N778(S0) J643523

事業名、使途および内容等

プリンターインク代

按分による支出の場合の記載事項

按分の率 50%

政務活動費として支出する額

13,689 円

- (注) 1 領収書等は、この様式に添付してください。
 2 政務活動に伴う経費とそれ以外の活動に伴う経費との按分が必要な場合は、「按分による支出の場合の記載事項」の欄に、按分の率を記載してください。
 3 添付した領収書等の金額のうち、政務活動費として支出する額を記載してください。

(参考様式 1)

領収書等の添付様式

使途項目	調査研究費・研修費・広報広報費・要請陳情等活動費・会議費・資料作成費・資料購入費・事務所費 事務費 ・人件費
------	---

整理番号	7
------	---

領収書その他の証拠書類の添付欄

領収証

No.

登録番号 T2160002011465

清水鉄次事務所 様

7年12月4日

金額

¥ 4,224 -

内	但
消費税等	

上記正に領収いたしました

現金	
小切手	

OA機器, 教育設備機器, スチール家具
教科書, 書籍, 雑誌, 印章, 結納用品

OA & BOOKS ハヤ
有限会社

滋賀県高島市勝野1336
TEL<0740>36-0006 FAX36-0435

HISAGO #N778(50) J643523

事業名、使途および内容等

コピー用紙代

按分による支出の場合の記載事項

按分の率

政務活動費として支出する額

4,224 円

(注) 1. 領収書等は、この様式に添付してください。

2. 政務活動に伴う経費とそれ以外の活動に伴う経費との按分が必要な場合は、「按分による支出の場合の記載事項」の欄に、按分の率を記載してください。

3. 添付した領収書等の金額のうち、政務活動費として支出する額を記載してください。

請 求 書

お客様コードNo. t07005

7年 11月 30日 締切分 (99)

No. 18-1

520-1121

滋賀県高島市勝野
129-3

清水鉄次事務所 様

OA&BOOKS
有限会社 ハヤシ
 代表取締役 林 正和
 〒520-1121 滋賀県高島市勝野1336
 TEL0740-36-0006 FAX0740-36-0435
 http://www.oa-hayashi.co.jp

TEL: 0740-36-2077 FAX:

※は軽減税率対象商品 登録番号: T2160002011465

毎度ありがとうございます。下記の通り御請求申し上げます。

前回御請求額	御入金額	調整額	繰越金額	御買上額	今回御請求額
0	0	0	0	4,224	¥4,224

伝票日付	伝票No.	品名	数量	単位	単価	金額
7/11/28	128652	コピー和紙 10% マルイ カミ-4AW A4 初付 100枚P 大札和紙(徳用100枚入)封筒 10% 京の象 6-169 長3 インジエ対応 【税込合計金額】	1	箱	1,440	1,440 税抜
		税率 課税対象額 消費税等				
		10.0 ¥3,840 ¥384				2,400 税抜
						4,224

(参考様式1)

領収書等の添付様式

使途項目	調査研究費・研修費・広報広報費・要請陳情等活動費・会議費・資料作成費・資料購入費・事務所費・ <u>事務費</u> ・人件費		
整理番号	8		
領収書その他の証拠書類の添付欄			
08.03.05 E クレジット 5,676 50% キーボード 1,600			
事業名、使途および内容等			
パソコン再リース料			
按分による支出の場合の記載事項	按分の率	50%	
政務活動費として支出する額	2,838 円		

- (注) 1. 領収書等は、この様式に添付してください。
2. 政務活動に伴う経費とそれ以外の活動に伴う経費との按分が必要な場合は、「按分による支出の場合の記載事項」の欄に、按分の率を記載してください。
3. 添付した領収書等の金額のうち、政務活動費として支出する額を記載してください。

(参考様式1)

領収書等の添付様式

使途項目	調査研究費・研修費・広聴広報費・要請陳情等活動費・会議費・資料作成費・資料購入費・事務所費・ 事務費 ・人件費
------	--

整理番号	9
------	---

領収書その他の証拠書類の添付欄

領収証

No.

清水鉄次事務所 様 8年3月12日

金額	2006-
----	-------

但 飲食料品等(軽減税率対象)

上記正に領収いたしました

内

8%(税込・税抜)金額 消費税額等

OA機器,教育設備機器,スチール
教科書,書籍,雑誌,印章

10%(税込・税抜)金額 消費税額等

OA & BOOKS ハヤ
有限会社

現金・カード・()

滋賀県高島市勝野1336
TEL<0740>36-0006 FAX36-0435

HISAGO #N778(60)別 J652965

登録番号 T2160002011465

事業名、使途および内容等

コピー用紙代

按分による支出の場合の記載事項

按分の率 50%

政務活動費として支出する額

1,003 円

(注)1 領収書等は、この様式に添付してください。

2 政務活動に伴う経費とそれ以外の活動に伴う経費との按分が必要な場合は、「按分による支出の場合の記載事項」の欄に、按分の率を記載してください。

3 添付した領収書等の金額のうち、政務活動費として支出する額を記載してください。

請 求 書

お客様コードNo. t07005

No. 16-1

8年 2月 28日 締切分 (99)

520-1121

滋賀県高島市勝野
129-3

清水鉄次事務所 様

OA&BOOKS
有限会社 ハヤシ

代表取締役 林 正和
〒520-1121 滋賀県高島市勝野1336
TEL0740-36-0006 FAX0740-36-0435
http://www.oe-hayashi.co.jp

TEL: 0740-36-2077 FAX: XXXXXXXXXX

毎度ありがとうございます。下記の通り 御請求申し上げます。

※は軽減税率対象商品 登録番号: T2160002011465

前回御請求額	御入金額	調整額	繰越金額	御買上額	今回御請求額
0	0	0	0	2,006	¥2,006

伝票日付	伝票No.	品名	数量	単位	単価	金額
8/ 2/25	129682	コピー和紙 10%	6	袋	304	1,824 税抜
		マリアーP4AP ヒンク 15枚入				
		【税込合計金額】				2,006
		税率	課税対象額	消費税等		
		10.0	¥1,824	¥182		

(参考様式1)

領収書等の添付様式

使途項目	調査研究費・研修費・広聴広報費・要請陳情等活動費・会議費・資料作成費・資料購入費・事務所費・ 事務費 ・人件費
------	--

整理番号	10
------	----

領収書その他の証拠書類の添付欄

滋賀県 納入通知書兼領収書

清水 鉄次 様

切り取らないでお出しください。

発行日	令和7年4月23日	発行機関	議会事務局総務課
決議(払込)番号	R7-20001-013	出納機関	会計管理局会計課
納付目的	タブレット利用料		
金額	¥1,545円	納期限	令和7年5月8日

上記の金額を納付してください。
歳入徴収者
滋賀県知事
三日月 大造



領収日付印
7.4.25
滋賀・県庁

収入印紙不要

納付場所 指定金融機関 滋賀県取納代理 その他の取納機関	上記の金額を領収しました。
---------------------------------------	---------------

(本人保管) お問い合わせ窓口は、裏面に記載しております。

事業名、使途および内容等

タブレット利用料

按分による支出の場合の記載事項	按分の率
政務活動費として支出する額	18,540 円

- (注) 1 領収書等は、この様式に添付してください。
- 2 政務活動に伴う経費とそれ以外の活動に伴う経費との按分が必要な場合は、「按分による支出の場合の記載事項」の欄に、按分の率を記載してください。
- 3 添付した領収書等の金額のうち、政務活動費として支出する額を記載してください。

納入通知書兼領収書

滋賀県

[Redacted Area]

清水 鉄次 様

切り取らないでください。

発行日	令和7年5月22日	発行機関	議会事務局総務課
決議(払込)番号	R7 20002 013	出納機関	会計管理局会計課
納付目的	タブレット利用料		
金額	¥1,545円	納期限	令和7年6月6日

上記の金額を納付してください。

歳入徴収者
滋賀県知事
三日月 大造

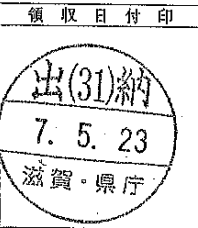

収入印紙不要

納付場所	上記の金額を領収しました。
滋賀県指定金融機関 取納代理 その他の取納機関	

(本人保管) お問い合わせ窓口は、裏面に記載しております。

納入通知書兼領収書

滋賀県

[Redacted Area]

清水 鉄次 様

切り取らないでください。

発行日	令和7年6月25日	発行機関	議会事務局総務課
決議(払込)番号	R7 20003 013	出納機関	会計管理局会計課
納付目的	タブレット利用料		
金額	¥1,545円	納期限	令和7年7月10日

上記の金額を納付してください。

歳入徴収者
滋賀県知事
三日月 大造

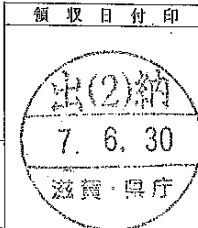

収入印紙不要

納付場所	上記の金額を領収しました。
滋賀県指定金融機関 取納代理 その他の取納機関	

(本人保管) お問い合わせ窓口は、裏面に記載しております。

納入通知書兼領収書

滋賀県

[Redacted]

清水 鉄次 様

発行日	令和 7年 7月23日	発行機関	議会事務局総務課
決議(払込)番号	R 7 20006 013	出納機関	会計管理局会計課

納付目的	タブレット利用料		
金額	¥1,545円	納期限	令和 7年 8月 7日

上記の金額を納付してください。

歳入徴収者
滋賀県知事
三日月 大造



領収日付印



納付場所	上記の金額を領収しました。
滋賀県指定期金融機関 取納代理 その他の取納機関	

(本人保管) お問い合わせ窓口は、裏面に記載しております。

切り取らないでお出しください。

収入印紙不要

納入通知書兼領収書

滋賀県

[Redacted]

清水 鉄次 様

発行日	令和 7年 8月22日	発行機関	議会事務局総務課
決議(払込)番号	R 7 20006 013	出納機関	会計管理局会計課

納付目的	タブレット利用料		
金額	¥1,545円	納期限	令和 7年 9月 8日

上記の金額を納付してください。

歳入徴収者
滋賀県知事
三日月 大造



領収日付印

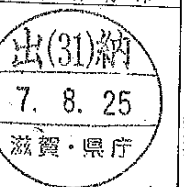

納付場所	上記の金額を領収しました。
滋賀県指定期金融機関 取納代理 その他の取納機関	

(本人保管) お問い合わせ窓口は、裏面に記載しております。

切り取らないでお出しください。

収入印紙不要

納入通知書兼領収書

滋賀県

[Redacted]

清水 鉄次 様

切り取らないでお出しください。

発行日	令和 7年 9月26日	発行機関	議会事務局総務課
決議(払込)番号	R 7 20008 013	出納機関	会計管理局会計課
納付目的	タブレット利用料		
金額	¥1,545円	納期限	令和 7年10月14日

上記の金額を納付してください。

歳入徴収者
滋賀県知事
三日月 大造



領収日付印
出(4)納
7. 9. 26
滋賀・県庁

収入印紙不要

納付場所	上記の金額を領収しました。
指定金融機関 滋賀県取納代理 その他の取納機関	

(本人保管) お問い合わせ窓口は、裏面に記載しております。

納入通知書兼領収書

滋賀県

[Redacted]

清水 鉄次 様

切り取らないでお出しください。

発行日	令和 7年10月24日	発行機関	議会事務局総務課
決議(払込)番号	R 7 20009 013	出納機関	会計管理局会計課
納付目的	タブレット利用料		
金額	¥1,545円	納期限	令和 7年11月10日

上記の金額を納付してください。

歳入徴収者
滋賀県知事
三日月 大造



領収日付印
出(6)納
7. 10. 24
滋賀・県庁

収入印紙不要

納付場所	上記の金額を領収しました。
指定金融機関 滋賀県取納代理 その他の取納機関	

(本人保管) お問い合わせ窓口は、裏面に記載しております。

取納代行DSK電算システム

納入通知書兼領収書

滋賀県

[Redacted]

清水 鉄次 様

切り取らないでお出しください。

発行日	令和 7年11月20日	発行機関	議会議務局総務課
決議(払込)番号	R 7 20010 013	出納機関	会計管理局会計課

納付目的	タブレット利用料		
金額	¥1,545円	納期限	令和 7年12月 5日

上記の金額を納付してください。

歳入徴収者
滋賀県知事
三日月 大造



領収日付印



収入印紙不要

納付場所	上記の金額を領収しました。
滋賀県指定金融機関 取納代理 その他の取納機関	

(本人保管) お問い合わせ窓口は、裏面に記載しております。

取納代行DSK電算システム

納入通知書兼領収書

滋賀県

[Redacted]

清水 鉄次 様

切り取らないでお出しください。

発行日	令和 7年12月25日	発行機関	議会議務局総務課
決議(払込)番号	R 7 20012 013	出納機関	会計管理局会計課

納付目的	タブレット利用料		
金額	¥1,545円	納期限	令和 8年 1月 9日

上記の金額を納付してください。

歳入徴収者
滋賀県知事
三日月 大造



領収日付印

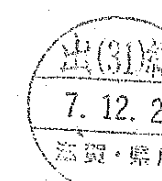

収入印紙不要

納付場所	上記の金額を領収しました。
滋賀県指定金融機関 取納代理 その他の取納機関	

(本人保管) お問い合わせ窓口は、裏面に記載しております。

取納代行DSK電算システム

納入通知書兼領収書

滋賀県

 清水 鉄次 様
--

切り取らないでお出しください。

発行日	令和 8年 1月26日	発行機関	議会事務局総務課
決議(払込)番号	R 7 20013 013	出納機関	会計管理局会計課

納付目的	タブレット利用料		
金額	¥1,545円	納期限	令和 8年 2月10日

上記の金額を納付してください。

歳入徴収者
滋賀県知事
三日月 大造

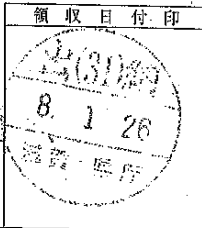

収入印紙不要

納付場所 指定金融機関 滋賀県取納代理 その他の取納機関	上記の金額を領収しました。
---------------------------------------	---------------

(本人保管) お問い合わせ窓口は、裏面に記載しております。

収納代行DSK電算システム

納入通知書兼領収書

滋賀県

 清水 鉄次 様
--

切り取らないでお出しください。

発行日	令和 8年 2月24日	発行機関	議会事務局総務課
決議(払込)番号	R 7 20016 013	出納機関	会計管理局会計課

納付目的	タブレット利用料		
金額	¥1,545円	納期限	令和 8年 3月11日

上記の金額を納付してください。

歳入徴収者
滋賀県知事
三日月 大造

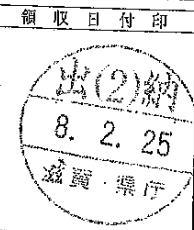

収入印紙不要

納付場所 指定金融機関 滋賀県取納代理 その他の取納機関	上記の金額を領収しました。
---------------------------------------	---------------

(本人保管) お問い合わせ窓口は、裏面に記載しております。

収納代行DSK電算システム

納入通知書兼領収書

滋賀県

清水 鉄次 様

切り取らないでお出しくださいます。

発行日	令和 8年 3月24日	発行機関	議会事務局総務課
決議(払込)番号	R 7 20017 012	出納機関	会計管理局会計課
納付目的	タブレット利用料		
金額	¥1,545円	納期限	令和 8年 4月 8日

上記の金額を納付してください。

歳入徴収者
滋賀県知事
三日月 大造



額 取 日 付 印
滋賀県庁

取入印紙不要

納付場所	上記の金額を領収しました。
指定金融機関	
滋賀県収納代理	
その他の収納機関	

(本人保管) お問合せ窓口は、裏面に記載しております。

収納代行DSK電算システム

(参考様式1)

領収書等の添付様式

使途項目	調査研究費・研修費・広聴広報費・要請陳情等活動費・会議費・資料作成費・資料購入費・事務所費・ 事務費 ・人件費
------	--

整理番号

領収書その他の証拠書類の添付欄

振込金(兼手数料)受領書(お客さま控)

ご依頼人
清水 鉄次 様
お客さま番号
請求年月
2025年 3月分
受取人口座
受取人
株式会社オプテージ
お支払期限日
2025年 4月 28日
領収金額
5,780円
(内消費税等 525円)

上記の金額を受領いたしました。
※金額の訂正したる及び、誤記日付の無いものは無効です。
兼手数料はお客さまのご負担となります。
お客さま控及びレシートは払込の証拠となる為、受領後、大切に保管してください。

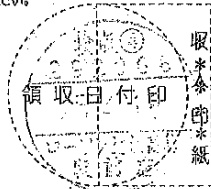

CVS取扱店舗→お客さま控
代行業社 三井住友カード(株)

振込金(兼手数料)受領書(お客さま控)

ご依頼人
清水 鉄次 様
お客さま番号
請求年月
2025年 4月分
受取人口座
受取人
株式会社オプテージ
お支払期限日
2025年 5月 27日
領収金額
5,780円
(内消費税等 525円)

上記の金額を受領いたしました。
※金額の訂正したる及び、誤記日付の無いものは無効です。
兼手数料はお客さまのご負担となります。
お客さま控及びレシートは払込の証拠となる為、受領後、大切に保管してください。

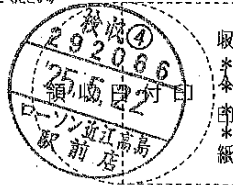

CVS取扱店舗→お客さま控
代行業社 三井住友カード(株)

振込金(兼手数料)受領書(お客さま控)

ご依頼人
清水 鉄次 様
お客さま番号
請求年月
2025年 5月分
受取人口座
受取人
株式会社オプテージ
お支払期限日
2025年 6月 27日
領収金額
5,780円
(内消費税等 525円)

上記の金額を受領いたしました。
※金額の訂正したる及び、誤記日付の無いものは無効です。
兼手数料はお客さまのご負担となります。
お客さま控及びレシートは払込の証拠となる為、受領後、大切に保管してください。

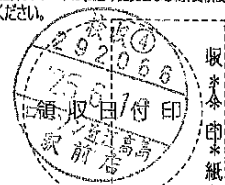

CVS取扱店舗→お客さま控
代行業社 三井住友カード(株)

別紙あり 1/3

事業名、使途および内容等

インターネット利用料(12か月分)

按分による支出の場合の記載事項

按分の率 50%

政務活動費として支出する額

36590 円

(注)1 領収書等は、この様式に添付してください。

2. 政務活動に伴う経費とそれ以外の活動に伴う経費との按分が必要な場合は、「按分による支出の場合の記載事項」の欄に、按分の率を記載してください。

3. 添付した領収書等の金額のうち、政務活動費として支出する額を記載してください。

振込金(兼手数料)受領書(お客さま控)

ご依頼人	
清水 鉄次 様	お客さま番号
請求年月	
2025年	6月分
受取人口座	
受取人	
株式会社オプテージ	
お支払期限日	
2025年	7月 28日
領収金額	5,780円
消費税等	525円

上記の金額を受領いたしました。
 ※金額の訂正したものと及び、領収日付印の無いものは無効です。
 振込手数料はお客さまのご負担となります。
 お客さま控及び引シートは払込の証拠となる為、受領後、大切に保管してください。

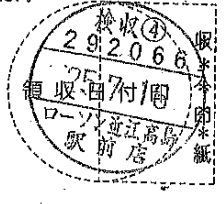

CVS取扱店舗→お客さま控
 代行会社 三井住友カード(株)

振込金(兼手数料)受領書(お客さま控)

ご依頼人	
清水 鉄次 様	お客さま番号
請求年月	
2025年	7月分
受取人口座	
受取人	
株式会社オプテージ	
お支払期限日	
2025年	8月 27日
領収金額	6,258円
消費税等	568円

上記の金額を受領いたしました。
 ※金額の訂正したものと及び、領収日付印の無いものは無効です。
 振込手数料はお客さまのご負担となります。
 お客さま控及び引シートは払込の証拠となる為、受領後、大切に保管してください。

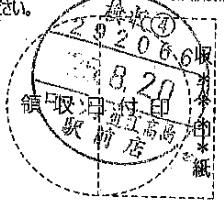

CVS取扱店舗→お客さま控
 代行会社 三井住友カード(株)

振込金(兼手数料)受領書(お客さま控)

ご依頼人	
清水 鉄次 様	お客さま番号
請求年月	
2025年	8月分
受取人口座	
受取人	
株式会社オプテージ	
お支払期限日	
2025年	9月 29日
領収金額	6,258円
消費税等	568円

上記の金額を受領いたしました。
 ※金額の訂正したものと及び、領収日付印の無いものは無効です。
 振込手数料はお客さまのご負担となります。
 お客さま控及び引シートは払込の証拠となる為、受領後、大切に保管してください。

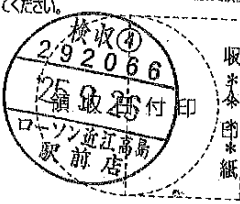

CVS取扱店舗→お客さま控
 代行会社 三井住友カード(株)

振込金(兼手数料)受領書(お客さま控)

ご依頼人	
清水 鉄次 様	お客さま番号
請求年月	
2025年	9月分
受取人口座	
受取人	
株式会社オプテージ	
お支払期限日	
2025年	10月 27日
領収金額	6,258円
消費税等	568円

上記の金額を受領いたしました。
 ※金額の訂正したものと及び、領収日付印の無いものは無効です。
 振込手数料はお客さまのご負担となります。
 お客さま控及び引シートは払込の証拠となる為、受領後、大切に保管してください。



CVS取扱店舗→お客さま控
 代行会社 三井住友カード(株)

振込金(兼手数料)受領書(お客さま控)

ご依頼人	
清水 鉄次 様	お客さま番号
請求年月	
2025年	10月分
受取人口座	
受取人	
株式会社オプテージ	
お支払期限日	
2025年	11月 27日
領収金額	6,258円
消費税等	568円

上記の金額を受領いたしました。
 ※金額の訂正したものと及び、領収日付印の無いものは無効です。
 振込手数料はお客さまのご負担となります。
 お客さま控及び引シートは払込の証拠となる為、受領後、大切に保管してください。

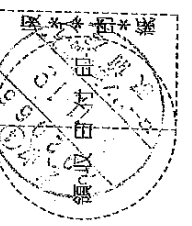

CVS取扱店舗→お客さま控
 代行会社 三井住友カード(株)

振込金(兼手数料)受領書(お客さま控)

ご依頼人
清水 鉄次 様
お客さま番号
[REDACTED]

請求年月
2025年 11月分

受取人口座
[REDACTED]

受取人
株式会社オプテージ

お支払期限日
2025年 12月 29日

領収金額
6,258円
(内消費税等 568円)

上記の金額を受領いたしました。
※金額の訂正したものと及び、領収日付印の無いものは無効です。
振込手数料はお客さまのご負担となります。
お客さま控及びレシートは払込の証拠となる為、受領後、大切に保管してください。

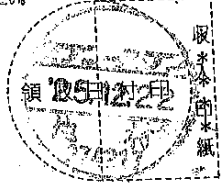

CVS取扱店舗→お客さま控
代行人社 三井住友カード(株)

振込金(兼手数料)受領書(お客さま控)

ご依頼人
清水 鉄次 様
お客さま番号
[REDACTED]

請求年月
2025年 12月分

受取人口座
[REDACTED]

受取人
株式会社オプテージ

お支払期限日
2026年 1月 27日

領収金額
6,258円
(内消費税等 568円)

上記の金額を受領いたしました。
※金額の訂正したものと及び、領収日付印の無いものは無効です。
振込手数料はお客さまのご負担となります。
お客さま控及びレシートは払込の証拠となる為、受領後、大切に保管してください。

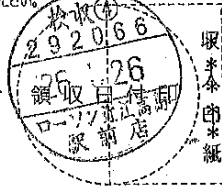

CVS取扱店舗→お客さま控
代行人社 三井住友カード(株)

振込金(兼手数料)受領書(お客さま控)

ご依頼人
清水 鉄次 様
お客さま番号
[REDACTED]

請求年月
2026年 1月分

受取人口座
[REDACTED]

受取人
株式会社オプテージ

お支払期限日
2026年 2月 27日

領収金額
6,257円
(内消費税等 568円)

上記の金額を受領いたしました。
※金額の訂正したものと及び、領収日付印の無いものは無効です。
振込手数料はお客さまのご負担となります。
お客さま控及びレシートは払込の証拠となる為、受領後、大切に保管してください。

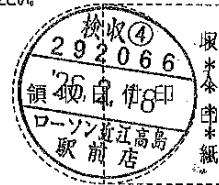

CVS取扱店舗→お客さま控
代行人社 三井住友カード(株)

振込金(兼手数料)受領書(お客さま控)

ご依頼人
清水 鉄次 様
お客さま番号
[REDACTED]

請求年月
2026年 2月分

受取人口座
[REDACTED]

受取人
株式会社オプテージ

お支払期限日
2026年 3月 27日

領収金額
6,257円
(内消費税等 568円)

上記の金額を受領いたしました。
※金額の訂正したものと及び、領収日付印の無いものは無効です。
振込手数料はお客さまのご負担となります。
お客さま控及びレシートは払込の証拠となる為、受領後、大切に保管してください。



CVS取扱店舗→お客さま控
代行人社 三井住友カード(株)

(参考様式1)

領収書等の添付様式

使途項目	調査研究費・研修費・広聴広報費・要請陳情等活動費・会議費・資料作成費・資料購入費・事務所費・事務費・人件費		
整理番号	12		
領収書その他の証拠書類の添付欄			

NTTファイナンス株式会社 電話料金等料金領収証 (西日本ご利用分)

RECEIPT OF TELECOMMUNICATION CHARGES

(2025年 6月 7日発行)

お客様電話番号等 (BILLING NUMBER)
お客様番号 (CUSTOMER NUMBER)

ご請求先氏名 (CUSTOMER NAME)
清水鉄次事務所 様

右記、ご利用料金を口座振替により領収いたしました。
The following amount was transferred from your account.

2025年 4月ご請求分	
2025年 4月 21日振替	
領収金額 (AMOUNT RECEIVED)	5,481円
金融機関名 BANK/POST OFFICE	
口座番号 ACCOUNT	

印紙税申告納付につき芝 税務署承認済	NTTファイナンス株式会社 〒108-0075 東京都港区港南1-2-70
-----------------------	---

※ 「口座番号」等の表示の変更 (表示もしくは非表示) をご希望されるお客さまは、お問い合わせ先へご連絡ください。

事業名、使途および内容等	
電話料金 (12ヵ月分)	
按分による支出の場合の記載事項	按分の率 50%
政務活動費として支出する額	16,604円

別紙あり 4

- (注) 1 領収書等は、この様式に添付してください。
2 政務活動に伴う経費とそれ以外の活動に伴う経費との按分が必要な場合は、「按分による支出の場合の記載事項」の欄に、按分の率を記載してください。
3 添付した領収書等の金額のうち、政務活動費として支出する額を記載してください。

NTTファイナンス株式会社 電話料金等料金領収証 (西日本ご利用分)

お客様電話番号等
(BILLING NUMBER)

ご請求先氏名(CUSTOMER NAME)
清水鉄次事務所 様

下記、ご利用料金を口座振替により領収いたしました。
The following amount was transferred from your account. (2025年 8月 7日発行)

2025年 6月ご請求分	(2025年 6月20日振替)
領収金額 (AMOUNT RECEIVED)	5,367 円
金融機関名 BANK/POST OFFICE	滋賀銀行 高島
口座番号 ACCOUNT	0249152

印紙税申告納
付につき
税務署承認済

NTTファイナンス株式会社
〒108-0075
東京都港区港南1-2-70

NTTファイナンス株式会社 電話料金等料金領収証 (西日本ご利用分)
RECEIPT OF TELECOMMUNICATION CHARGES

(2025年 10月 7日発行)

お客様電話番号等
(BILLING NUMBER)
お客様番号
(CUSTOMER NUMBER)

ご請求先氏名
(CUSTOMER NAME)
清水鉄次事務所 様

下記、ご利用料金を口座振替により領収いたしました。
The following amount was transferred from your account.

2025年 8月ご請求分	
2025年 8月 20日振替	
領収金額 (AMOUNT RECEIVED)	5,440 円
金融機関名 BANK/POST OFFICE	
口座番号 ACCOUNT	

印紙税申告納
付につき
税務署承認済

NTTファイナンス株式会社
〒108-0075
東京都港区港南1-2-70

※ 「口座番号」等の表示の変更 (表示もしくは非表示) をご希望されるお客さまは、お問い合わせ先へご連絡ください。

NTTファイナンス株式会社 電話料金等料金領収証 (西日本ご利用分)
RECEIPT OF TELECOMMUNICATION CHARGES

(2025年12月7日発行)

お客様電話番号等
(BILLING NUMBER)
お客様番号
(CUSTOMER NUMBER)



ご請求先氏名
(CUSTOMER NAME)

清水鉄次事務所 様

右記、ご利用料金を口座振替により領収いたしました。
The following amount was transferred from your account.

2025年10月ご請求分

2025年10月20日振替

領収金額 (AMOUNT RECEIVED) 6,003 円

金融機関名
BANK/POST OFFICE



口座番号
ACCOUNT

印紙税申告納
付につき芝
税務署承認済

NTTファイナンス株式会
社108-0075
東京都港区港南1-2-70

※ 「口座番号」等の表示の変更 (表示もしくは非表示) をご希望されるお客さまは、お問い合わせ先へご連絡ください。

NTTファイナンス株式会社 電話料金等料金領収証 (西日本ご利用分)
RECEIPT OF TELECOMMUNICATION CHARGES

(2026年2月7日発行)

お客様電話番号等
(BILLING NUMBER)
お客様番号
(CUSTOMER NUMBER)

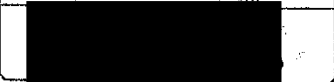

ご請求先氏名
(CUSTOMER NAME)

清水鉄次事務所 様

右記、ご利用料金を口座振替により領収いたしました。
The following amount was transferred from your account.

2025年12月ご請求分

2025年12月22日振替

領収金額 (AMOUNT RECEIVED) 5,316 円

金融機関名
BANK/POST OFFICE



口座番号
ACCOUNT

印紙税申告納
付につき芝
税務署承認済

NTTファイナンス株式会
社108-0075
東京都港区港南1-2-70

※ 「口座番号」等の表示の変更 (表示もしくは非表示) をご希望されるお客さまは、お問い合わせ先へご連絡ください。

NTTファイナンス株式会社 電話料金等料金領収証 (西日本ご利用分)
RECEIPT OF TELECOMMUNICATION CHARGES

(2026年 4月 7日発行)

お客様電話番号等 (BILLING NUMBER) お客様番号 (CUSTOMER NUMBER)
[REDACTED]

ご請求先氏名 (CUSTOMER NAME)
清水鉄次事務所 様

右記、ご利用料金を口座振替により領収いたしました。
The following amount was transferred from your account.

2026年 2月ご請求分	
2026年 2月 20日振替	
領収金額 (AMOUNT RECEIVED)	5,605 円
金融機関名 BANK/POST OFFICE	[REDACTED]
口座番号 ACCOUNT	[REDACTED]

印紙税申告納
付につき芝
税務署承認済

NTTファイナンス株式会社
〒108-0075
東京都港区港南1-2-70

※ 「口座番号」等の表示の変更 (表示もしくは非表示) をご希望されるお客さまは、お問い合わせ先へご連絡ください。

4/4

(参考様式1)

領収書等の添付様式

使途項目	調査研究費・研修費・広聴広報費・要請陳情等活動費・会議費・資料作成費・資料購入費・事務所費・ 事務費 人件費		
整理番号	13		
領収書その他の証拠書類の添付欄			

NTTファイナンス株式会社 電話料金等料金領収証 (口座で利用分)
 RECEIPT OF TELECOMMUNICATION CHARGES

(2025年 5月15日発行)

お客様電話番号等 (BILLING NUMBER) お客様番号 (CUSTOMER NUMBER)

2025年 4月ご請求分	
2025年 4月 30日振替	
領収金額(AMOUNT RECEIVED)	5,158円
金融機関名 BANK/POST OFFICE	* * * * *
口座番号 ACCOUNT	* * * 2,01

ご請求先氏名 (CUSTOMER NAME)
清水 鉄次 様

右記、ご利用料金を口座振替により領収いたしました。
 The following amount was transferred from your account.

印紙税申告納
付につき芝
税務署承認済

NTTファイナンス株式会
社108-0075
東京都港区港南1-2-7

事業名、使途および内容等	
携帯電話料金	
按分による支出の場合の記載事項	按分の率 40%
政務活動費として支出する額	26,808 円

- (注) 1 領収書等は、この様式に添付してください。
 2 政務活動に伴う経費とそれ以外の活動に伴う経費との按分が必要な場合は、「按分による支出の場合の記載事項」の欄に、按分の率を記載してください。
 3 添付した領収書等の金額のうち、政務活動費として支出する額を記載してください。

NTTファイナンス株式会社 電話料金等料金領収証 (1ヶ月ご利用分)
RECEIPT OF TELECOMMUNICATION CHARGES

(2025年 6月14日発行)

お客様電話番号等
(BILLING NUMBER)
お客様番号
(CUSTOMER NUMBER)



ご請求先氏名
(CUSTOMER NAME)

清水 鉄次 様

右記、ご利用料金を口座振替により領収いたしました。
The following amount was transferred from your account.

2025年 5月ご請求分

2025年 6月 2日振替

領収金額(AMOUNT RECEIVED) 5,248

金融機関名 BANK/POST OFFICE	*****
口座番号 ACCOUNT	***

印紙税申告納
付につき芝
税務署承認済

NTTファイナンス株式会
社108-0075
東京都港区港南1-2-7



NTTファイナンス株式会社 電話料金等料金領収証 (1ヶ月ご利用分)
RECEIPT OF TELECOMMUNICATION CHARGES

(2025年 7月13日発行)

お客様電話番号等
(BILLING NUMBER)
お客様番号
(CUSTOMER NUMBER)



ご請求先氏名
(CUSTOMER NAME)

清水 鉄次 様

右記、ご利用料金を口座振替により領収いたしました。
The following amount was transferred from your account.

2025年 6月ご請求分

2025年 6月 30日振替

領収金額(AMOUNT RECEIVED) 5,048

金融機関名 BANK/POST OFFICE	*****
口座番号 ACCOUNT	***

印紙税申告納
付につき芝
税務署承認済

NTTファイナンス株式会
社108-0075
東京都港区港南1-2-7



NTTファイナンス株式会社 電話料金等料金領収証 (口座ご利用分)
 RECEIPT OF TELECOMMUNICATION CHARGES

(2025年 8月13日発行)

お客様電話番号等
 (BILLING NUMBER)
 お客様番号
 (CUSTOMER NUMBER)

2025年 7月ご請求分	
2025年 7月 31日振替	
領収金額(AMOUNT RECEIVED)	5,058
金融機関名 BANK/POST OFFICE	*****
口座番号 ACCOUNT	***

ご請求先氏名
 (CUSTOMER NAME)

清水 鉄次 様

右記、ご利用料金を口座振替により領収いたしました。
 The following amount was transferred from your account.

印紙税申告納付につき芝
 税務署承認済

NTTファイナンス株式会
 〒108-0075
 東京都港区港南1-2-7

NTTファイナンス株式会社 電話料金等料金領収証 (口座ご利用分)
 RECEIPT OF TELECOMMUNICATION CHARGES

(2025年 9月14日発行)

お客様電話番号等
 (BILLING NUMBER)
 お客様番号
 (CUSTOMER NUMBER)

2025年 8月ご請求分	
2025年 9月 1日振替	
領収金額(AMOUNT RECEIVED)	5,073
金融機関名 BANK/POST OFFICE	*****
口座番号 ACCOUNT	***

ご請求先氏名
 (CUSTOMER NAME)

清水 鉄次 様

右記、ご利用料金を口座振替により領収いたしました。
 The following amount was transferred from your account.

印紙税申告納付につき芝
 税務署承認済

NTTファイナンス株式会
 〒108-0075
 東京都港区港南1-2-7

NTTファイナンス株式会社 電話料金等料金領収証 (トキモご利用分)
 RECEIPT OF TELECOMMUNICATION CHARGES

(2025年10月14日発行)

お客様電話番号等
 (BILLING NUMBER)
 お客様番号
 (CUSTOMER NUMBER)

2025年 9月ご請求分	
2025年 9月 30日振替	
領収金額(AMOUNT RECEIVED) 5,040	
金融機関名 BANK/POST OFFICE	* * * * *
口座番号 ACCOUNT	* * *

ご請求先氏名
 (CUSTOMER NAME)

清水 鉄次 様

右記、ご利用料金を口座振替により領収いたしました。
 The following amount was transferred from your account.

印紙税申告納付につき芝
 税務署承認済

NTTファイナンス株式会
 〒108-0075
 東京都港区港南1-2-7

NTTファイナンス株式会社 電話料金等料金領収証 (トキモご利用分)
 RECEIPT OF TELECOMMUNICATION CHARGES

(2025年11月13日発行)

お客様電話番号等
 (BILLING NUMBER)
 お客様番号
 (CUSTOMER NUMBER)

2025年 10月ご請求分	
2025年 10月 31日振替	
領収金額(AMOUNT RECEIVED) 5,080	
金融機関名 BANK/POST OFFICE	* * * * *
口座番号 ACCOUNT	* * *

ご請求先氏名
 (CUSTOMER NAME)

清水 鉄次 様

右記、ご利用料金を口座振替により領収いたしました。
 The following amount was transferred from your account.

印紙税申告納付につき芝
 税務署承認済

NTTファイナンス株式会
 〒108-0075
 東京都港区港南1-2-7

NTTファイナンス株式会社 電話料金等料金領収証 (口座振替利用分)
RECEIPT OF TELECOMMUNICATION CHARGES

(2025年12月14日発行)

お客様電話番号等
(BILLING NUMBER)
お客様番号
(CUSTOMER NUMBER)

2025年 11月ご請求分	
2025年 12月 1日振替	
領収金額(AMOUNT RECEIVED)	10,362円
金融機関名 BANK/POST OFFICE	*****
口座番号 ACCOUNT	***

ご請求先氏名
(CUSTOMER NAME)
清水 鉄次 様

右記、ご利用料金を口座振替により領収いたしました。
The following amount was transferred from your account.

印紙税申告納
付につき芝
税務署承認済
NTTファイナンス株式会
社108-0075
東京都港区港南1-2-

NTTファイナンス株式会社 電話料金等料金領収証 (口座振替利用分)
RECEIPT OF TELECOMMUNICATION CHARGES

(2026年 1月16日発行)

お客様電話番号等
(BILLING NUMBER)
お客様番号
(CUSTOMER NUMBER)

2025年 12月ご請求分	
2026年 1月 5日振替	
領収金額(AMOUNT RECEIVED)	5,276円
金融機関名 BANK/POST OFFICE	*****
口座番号 ACCOUNT	***

ご請求先氏名
(CUSTOMER NAME)
清水 鉄次 様

右記、ご利用料金を口座振替により領収いたしました。
The following amount was transferred from your account.

印紙税申告納
付につき芝
税務署承認済
NTTファイナンス株式会
社108-0075
東京都港区港南1-2-70

NTTファイナンス株式会社 電話料金等料金領収証 (下りをご利用分)
 RECEIPT OF TELECOMMUNICATION CHARGES

(2026年 2月13日発行)

お客様電話番号等
 (BILLING NUMBER)
 お客様番号
 (CUSTOMER NUMBER)

2026年 1月ご請求分

2026年 2月 2日振替

領収金額 (AMOUNT RECEIVED) 5,231

金融機関名 BANK/POST OFFICE	* * * * *
口座番号 ACCOUNT	* * * 12

ご請求先氏名
 (CUSTOMER NAME)

清水 鉄次 様

右記、ご利用料金を口座振替により領収いたしました。
 The following amount was transferred from your account.

印紙税申告納
 付につき芝
 税務署承認済

NTTファイナンス株式
 〒108-0075
 東京都港区港南1-2-

NTTファイナンス株式会社 電話料金等料金領収証 (下りをご利用分)
 RECEIPT OF TELECOMMUNICATION CHARGES

(2026年 3月14日発行)

お客様電話番号等
 (BILLING NUMBER)
 お客様番号
 (CUSTOMER NUMBER)

2026年 2月ご請求分

2026年 3月 2日振替

領収金額 (AMOUNT RECEIVED) 5,270

金融機関名 BANK/POST OFFICE	* * * * *
口座番号 ACCOUNT	* * * 12

ご請求先氏名
 (CUSTOMER NAME)

清水 鉄次 様

右記、ご利用料金を口座振替により領収いたしました。
 The following amount was transferred from your account.

印紙税申告納
 付につき芝
 税務署承認済

NTTファイナンス株式
 〒108-0075
 東京都港区港南1-2-

NTTファイナンス株式会社 電話料金等料金領収証 (ドコモご利用分)
RECEIPT OF TELECOMMUNICATION CHARGES

(2026年 4月14日発行)

お客様電話番号等 (BILLING NUMBER) お客様番号 (CUSTOMER NUMBER)
[REDACTED]

2026年 3月ご請求分	
2026年 3月 31日振替	
領収金額(AMOUNT RECEIVED)	5,170円
金融機関名 BANK/POST OFFICE	*****
口座番号 ACCOUNT	*** 2,068

ご請求先氏名 (CUSTOMER NAME)
清水 鉄次 様

右記、ご利用料金を口座振替により領収いたしました。
The following amount was transferred from your account.

印紙税申告納 付につき 税務署承認済	NTTファイナンス株式会 社 108-0075 東京都港区港南1-2-7
--------------------------	--

(参考様式1)

領収書等の添付様式

使途項目	調査研究費・研修費・広聴広報費・要請陳情等活動費・会議費・資料作成費・資料購入費・事務所費・ <u>事務費</u> ・人件費		
整理番号	14		
領収書その他の証拠書類の添付欄			
07.04.21	E クレジット	6,710	シカキンリース(カ)
07.05.20	E クレジット	6,710	シカキンリース(カ)
07.06.20	E クレジット	6,710	シカキンリース(カ)
07.07.22	E クレジット	6,710	シカキンリース(カ)
07.08.20	E クレジット	6,710	シカキンリース(カ)
07.09.22	E クレジット	6,710	シカキンリース(カ)
07.10.20	E クレジット	6,710	シカキンリース(カ)
07.11.20	E クレジット	6,710	シカキンリース(カ)
07.12.22	E クレジット	6,710	シカキンリース(カ)
08.01.20	E クレジット	6,710	シカキンリース(カ)
08.02.20	E クレジット	6,710	シカキンリース(カ)
08.03.23	E クレジット	6,710	シカキンリース(カ)
事業名、使途および内容等			
パソコン、プリンター リース代 (12か月分)			
按分による支出の場合の記載事項	按分の率 50%		
政務活動費として支出する額	40,260 円		

- (注) 1 領収書等は、この様式に添付してください。
2 政務活動に伴う経費とそれ以外の活動に伴う経費との按分が必要な場合は、「按分による支出の場合の記載事項」の欄に、按分の率を記載してください。
3 添付した領収書等の金額のうち、政務活動費として支出する額を記載してください。

(別紙)

支出内訳書

経費	調査研究費・研修費・広報広報費・要請陳情等活動費・会議費・資料作成費・資料購入費・事務所費・事務費・ <u>人件費</u>
----	---

整理番号	支出年月日	支出金額	摘要
1	R7.4~R8.3	150,000円	広報担当事務員給与(令和7年4月~令和8年3月分)
2	R7.4~R8.3	75,000円	調査研究事務員給与(令和7年4月~令和8年3月分)
3	R7.4~R8.3	450,000円	調査研究事務員給与(令和7年4月~令和8年3月分)
4	R7.4~R8.3	169,500円	経理・調査研究事務員給与(令和7年4月~令和8年3月分)
5	R7.4~R8.3	36,000円	経理補助事務員給与(令和7年4月~令和8年3月分)
計		880,500円	

- (注) 1 支出内訳書は、経費の種類ごとに作成してください。
2 経費ごとの合計額と収支報告書の当該使途項目の支出額と一致するようにして下さい。
3 整理番号の欄は、領収書等の添付様式(参考様式1)の整理番号と同じ番号として下さい。
4 証拠書類が「支払証明書」(参考様式2)の支出にあたっては、整理番号欄は「-」としてください。
5 支出金額欄で、按分等により領収書等の額面の金額と政務活動費充当額が異なる場合は、政務活動費充当額を記入してください。

(参考様式1)

領収書等の添付様式

使途項目	調査研究費・研修費・広聴広報費・要請陳情等活動費・会議費・資料作成費・資料購入費・事務所費・事務費	人件費
------	---	-----

整理番号

領収書その他の証拠書類の添付欄

給与支払明細書

令和7年4月分		支払年月日	令和7年4月25日		単位:円			
氏名	給与	手当等	支給額計	控除額		控除額計	差引支給額	受領印
				社保				
	10,000	0	10,000	0	—	0	10,000	

令和7年5月分		支払年月日	令和7年5月25日		単位:円			
氏名	給与	手当等	支給額計	控除額		控除額計	差引支給額	受領印
				社保				
	10,000	0	10,000	0	—	0	10,000	

令和7年6月分		支払年月日	令和7年6月25日		単位:円			
氏名	給与	手当等	支給額計	控除額		控除額計	差引支給額	受領印
				社保				
	10,000	0	10,000	0	—	0	10,000	

令和7年7月分		支払年月日	令和7年7月25日		単位:円			
氏名	給与	手当等	支給額計	控除額		控除額計	差引支給額	受領印
				社保				
	10,000	0	10,000	0	—	0	10,000	

事業名、使途および内容等

広報担当事務員給与 (令和7年4月~令和8年3月)

按分による支出の場合の記載事項

按分の率

政務活動費として支出する額

150,000 円

- (注) 1. 領収書等は、この様式に添付してください。
 2. 政務活動に伴う経費とそれ以外の活動に伴う経費との按分が必要な場合は、「按分による支出の場合の記載事項」の欄に、按分の率を記載してください。
 3. 添付した領収書等の金額のうち、政務活動費として支出する額を記載してください。

令和7年8月分		支払年月日	令和7年8月25日		単位:円			
氏名	給与	手当等	支給額計	控除額		控除額計	差引支給額	受領印
				社保				
	10,000	0	10,000	0	—	0	20,000	

令和7年9月分		支払年月日	令和7年9月25日		単位:円			
氏名	給与	手当等	支給額計	控除額		控除額計	差引支給額	受領印
				社保				
	10,000	0	10,000	0	—	0	10,000	

令和7年10月分		支払年月日	令和7年10月25日		単位:円			
氏名	給与	手当等	支給額計	控除額		控除額計	差引支給額	受領印
				社保				
	10,000	0	10,000	0	—	0	10,000	

令和7年11月分		支払年月日	令和7年11月25日		単位:円			
氏名	給与	手当等	支給額計	控除額		控除額計	差引支給額	受領印
				社保				
	10,000	0	10,000	0	—	0	10,000	

令和7年12月分		支払年月日	令和7年12月25日		単位:円			
氏名	給与	手当等	支給額計	控除額		控除額計	差引支給額	受領印
				社保				
	10,000	0	10,000	0	—	0	20,000	

令和8年1月分		支払年月日	令和8年1月25日		単位:円			
氏名	給与	手当等	支給額計	控除額		控除額計	差引支給額	受領印
				社保				
	20,000	0	20,000	0	—	0	20,000	

令和8年2月分		支払年月日	令和8年2月25日		単位:円			
氏名	給与	手当等	支給額計	控除額		控除額計	差引支給額	受領印
				社保				
	20,000	0	20,000	0	—	0	20,000	

令和8年3月分		支払年月日	令和8年3月25日		単位:円			
氏名	給与	手当等	支給額計	控除額		控除額計	差引支給額	受領印
				社保				
	20,000	0	20,000	0	—	0	20,000	

(参考様式1)

領収書等の添付様式

使途項目	調査研究費・研修費・広報広報費・要請陳情等活動費・会議費・資料作成費・資料購入費・事務所費・事務費 人件費
------	---

整理番号	2
------	---

領収書その他の証拠書類の添付欄

給与支払明細書

令和7年4月分		支払年月日	令和7年4月25日		単位:円			
氏名	給与	手当等	支給額計	控除額		控除額計	差引支給額	受領印
				社保				
	5,000	0	5,000	0	—	0	5,000	

令和7年5月分		支払年月日	令和7年5月25日		単位:円			
氏名	給与	手当等	支給額計	控除額		控除額計	差引支給額	受領印
				社保				
	5,000	0	5,000	0	—	0	5,000	

令和7年6月分		支払年月日	令和7年6月25日		単位:円			
氏名	給与	手当等	支給額計	控除額		控除額計	差引支給額	受領印
				社保				
	5,000	0	5,000	0	—	0	5,000	

令和7年7月分		支払年月日	令和7年7月25日		単位:円			
氏名	給与	手当等	支給額計	控除額		控除額計	差引支給額	受領印
				社保				
	5,000	0	5,000	0	—	0	5,000	

事業名、使途および内容等

調査研究事務員給与 (令和7年4月～令和8年3月)

按分による支出の場合の記載事項

按分の率

政務活動費として支出する額

75,000 円

- (注) 1 領収書等は、この様式に添付してください。
 2 政務活動に伴う経費とそれ以外の活動に伴う経費との按分が必要な場合は、「按分による支出の場合の記載事項」の欄に、按分の率を記載してください。
 3 添付した領収書等の金額のうち、政務活動費として支出する額を記載してください。

令和7年8月分		支払年月日	令和7年8月25日		単位:円			
氏名	給与	手当等	支給額計	控除額		控除額計	差引支給額	受領印
				社保				
	5,000	0	5,000	0	—	0	5,000	

令和7年9月分		支払年月日	令和7年9月25日		単位:円			
氏名	給与	手当等	支給額計	控除額		控除額計	差引支給額	受領印
				社保				
	5,000	0	5,000	0	—	0	5,000	

令和7年10月分		支払年月日	令和7年10月25日		単位:円			
氏名	給与	手当等	支給額計	控除額		控除額計	差引支給額	受領印
				社保				
	5,000	0	5,000	0	—	0	5,000	

令和7年11月分		支払年月日	令和7年11月25日		単位:円			
氏名	給与	手当等	支給額計	控除額		控除額計	差引支給額	受領印
				社保				
	5,000	0	5,000	0	—	0	5,000	

令和7年12月分		支払年月日	令和7年12月25日		単位:円			
氏名	給与	手当等	支給額計	控除額		控除額計	差引支給額	受領印
				社保				
	5,000	0	5,000	0	—	0	5,000	

令和8年1月分		支払年月日	令和8年1月25日		単位:円			
氏名	給与	手当等	支給額計	控除額		控除額計	差引支給額	受領印
				社保				
	10,000	0	10,000	0	—	0	10,000	

令和8年2月分		支払年月日	令和8年2月25日		単位:円			
氏名	給与	手当等	支給額計	控除額		控除額計	差引支給額	受領印
				社保				
	10,000	0	10,000	0	—	0	10,000	

令和8年3月分		支払年月日	令和8年3月25日		単位:円			
氏名	給与	手当等	支給額計	控除額		控除額計	差引支給額	受領印
				社保				
	10,000	0	10,000	0	—	0	10,000	

(参考様式1)

領収書等の添付様式

使途項目	調査研究費・研修費・広聴広報費・要請陳情等活動費・会議費・資料作成費・資料購入費・事務所費・事務費・ 人件費
------	---

整理番号	3
------	---

領収書その他の証拠書類の添付欄

給与支払明細書

令和7年4月分		支払年月日	令和7年4月25日		単位:円			
氏名	給与	手当等	支給額計	控除額		控除額計	差引支給額	受領印
				社保				
	30,000	0	30,000	0	—	0	30,000	

令和7年5月分		支払年月日	令和7年5月25日		単位:円			
氏名	給与	手当等	支給額計	控除額		控除額計	差引支給額	受領印
				社保				
	30,000	0	30,000	0	—	0	30,000	

令和7年6月分		支払年月日	令和7年6月25日		単位:円			
氏名	給与	手当等	支給額計	控除額		控除額計	差引支給額	受領印
				社保				
	30,000	0	30,000	0	—	0	30,000	

令和7年7月分		支払年月日	令和7年7月25日		単位:円			
氏名	給与	手当等	支給額計	控除額		控除額計	差引支給額	受領印
				社保				
	30,000	0	30,000	0	—	0	30,000	

事業名、使途および内容等

調査研究事務員給与(令和7年4月~令和8年3月)

按分による支出の場合の記載事項

按分の率

政務活動費として支出する額

450,000 円

- (注) 1 領収書等は、この様式に添付してください。
 2 政務活動に伴う経費とそれ以外の活動に伴う経費との按分が必要な場合は、「按分による支出の場合の記載事項」の欄に、按分の率を記載してください。
 3 添付した領収書等の金額のうち、政務活動費として支出する額を記載してください。

令和7年8月分		支払年月日	令和7年8月25日		単位:円			
氏名	給与	手当等	支給額計	控除額		控除額計	差引支給額	受領印
				社保				
	30,000	0	30,000	0	—	0	30,000	

令和7年9月分		支払年月日	令和7年9月25日		単位:円			
氏名	給与	手当等	支給額計	控除額		控除額計	差引支給額	受領印
				社保				
	30,000	0	30,000	0	—	0	30,000	

令和7年10月分		支払年月日	令和7年10月25日		単位:円			
氏名	給与	手当等	支給額計	控除額		控除額計	差引支給額	受領印
				社保				
	30,000	0	30,000	0	—	0	30,000	

令和7年11月分		支払年月日	令和7年11月25日		単位:円			
氏名	給与	手当等	支給額計	控除額		控除額計	差引支給額	受領印
				社保				
	30,000	0	30,000	0	—	0	30,000	

令和7年12月分		支払年月日	令和7年12月25日		単位:円			
氏名	給与	手当等	支給額計	控除額		控除額計	差引支給額	受領印
				社保				
	30,000	0	30,000	0	—	0	30,000	

令和8年1月分		支払年月日	令和8年1月25日		単位:円			
氏名	給与	手当等	支給額計	控除額		控除額計	差引支給額	受領印
				社保				
	60,000	0	60,000	0	—	0	60,000	

令和8年2月分		支払年月日	令和8年2月25日		単位:円			
氏名	給与	手当等	支給額計	控除額		控除額計	差引支給額	受領印
				社保				
	60,000	0	60,000	0	—	0	60,000	

令和8年3月分		支払年月日	令和8年3月25日		単位:円			
氏名	給与	手当等	支給額計	控除額		控除額計	差引支給額	受領印
				社保				
	60,000	0	60,000	0	—	0	60,000	

(参考様式1)

領収書等の添付様式

使途項目	調査研究費・研修費・広聴広報費・要請陳情等活動費・会議費・資料作成費・資料購入費・事務所費・事務費・人件費							
整理番号	4							
領収書その他の証拠書類の添付欄								
給与支払明細書								
令和7年4月分		支払年月日	令和7年4月25日		単位:円			
氏名	給与	手当等	支給額計	控除額 社保	控除額計	差引支給額	受領印	
	10,000	0	10,000	0	0	10,000		
令和7年5月分		支払年月日	令和7年5月25日		単位:円			
氏名	給与	手当等	支給額計	控除額 社保	控除額計	差引支給額	受領印	
	10,000	0	10,000	0	0	10,000		
令和7年6月分		支払年月日	令和7年6月25日		単位:円			
氏名	給与	手当等	支給額計	控除額 社保	控除額計	差引支給額	受領印	
	20,500	0	20,500	0	0	20,500		
令和7年7月分		支払年月日	令和7年7月25日		単位:円			
氏名	給与	手当等	支給額計	控除額 社保	控除額計	差引支給額	受領印	
	10,000	0	10,000	0	0	10,000		
事業名、使途および内容等								
経理・調査研究事務員給与(令和7年4月~令和8年3月)								
按分による支出の場合の記載事項				按分の率				
政務活動費として支出する額				169,500 円				

- (注) 1 領収書等は、この様式に添付してください。
2 政務活動に伴う経費とそれ以外の活動に伴う経費との按分が必要な場合は、「按分による支出の場合の記載事項」の欄に、按分の率を記載してください。
3 添付した領収書等の金額のうち、政務活動費として支出する額を記載してください。

令和7年8月分		支払年月日	令和7年8月25日			単位:円		
氏名	給与	手当等	支給額計	控除額		控除額計	差引支給額	受領印
				社保				
	10,000	0	10,000	0	—	0	10,000	

令和7年9月分		支払年月日	令和7年9月25日			単位:円		
氏名	給与	手当等	支給額計	控除額		控除額計	差引支給額	受領印
				社保				
	10,000	0	10,000	0	—	0	10,000	

令和7年10月分		支払年月日	令和7年10月25日			単位:円		
氏名	給与	手当等	支給額計	控除額		控除額計	差引支給額	受領印
				社保				
	10,000	0	10,000	0	—	0	10,000	

令和7年11月分		支払年月日	令和7年11月25日			単位:円		
氏名	給与	手当等	支給額計	控除額		控除額計	差引支給額	受領印
				社保				
	13,000	0	13,000	0	—	0	13,000	

令和7年12月分		支払年月日	令和7年12月25日			単位:円		
氏名	給与	手当等	支給額計	控除額		控除額計	差引支給額	受領印
				社保				
	10,000	0	10,000	0	—	0	10,000	

令和8年1月分		支払年月日	令和8年1月25日			単位:円		
氏名	給与	手当等	支給額計	控除額		控除額計	差引支給額	受領印
				社保				
	20,000	0	20,000	0	—	0	20,000	

令和8年2月分		支払年月日	令和8年2月25日			単位:円		
氏名	給与	手当等	支給額計	控除額		控除額計	差引支給額	受領印
				社保				
	23,000	0	23,000	0	—	0	23,000	

令和8年3月分		支払年月日	令和8年3月25日			単位:円		
氏名	給与	手当等	支給額計	控除額		控除額計	差引支給額	受領印
				社保				
	23,000	0	23,000	0	—	0	23,000	

(参考様式1)

領収書等の添付様式

使途項目	調査研究費・研修費・広聴広報費・要請陳情等活動費・会議費・資料作成費・資料購入費・事務所費・事務費・ 人件費
------	---

整理番号	5
------	---

領収書その他の証拠書類の添付欄

給与支払明細書

令和7年4月分		支払年月日	令和7年4月25日		単位:円			
氏名	給与	手当等	支給額計	控除額		控除額計	差引支給額	受領印
				社保				
	3,000	0	3,000	0	—	0	3,000	

令和7年5月分		支払年月日	令和7年5月25日		単位:円			
氏名	給与	手当等	支給額計	控除額		控除額計	差引支給額	受領印
				社保				
	3,000	0	3,000	0	—	0	3,000	

令和7年6月分		支払年月日	令和7年6月25日		単位:円			
氏名	給与	手当等	支給額計	控除額		控除額計	差引支給額	受領印
				社保				
	3,000	0	3,000	0	—	0	3,000	

令和7年7月分		支払年月日	令和7年7月25日		単位:円			
氏名	給与	手当等	支給額計	控除額		控除額計	差引支給額	受領印
				社保				
	3,000	0	3,000	0	—	0	3,000	

事業名、使途および内容等

経理補助事務員給与(令和7年4月~令和8年3月)

按分による支出の場合の記載事項

按分の率

政務活動費として支出する額

36,000 円

(注)1 領収書等は、この様式に添付してください。

2 政務活動に伴う経費とそれ以外の活動に伴う経費との按分が必要な場合は、「按分による支出の場合の記載事項」の欄に、按分の率を記載してください。

3 添付した領収書等の金額のうち、政務活動費として支出する額を記載してください。

令和7年8月分		支払年月日	令和7年8月25日		単位:円			
氏名	給与	手当等	支給額計	控除額		控除額計	差引支給額	受領印
				社保				
	3,000	0	3,000	0	—	0	3,000	

令和7年9月分		支払年月日	令和7年9月25日		単位:円			
氏名	給与	手当等	支給額計	控除額		控除額計	差引支給額	受領印
				社保				
	3,000	0	3,000	0	—	0	3,000	

令和7年10月分		支払年月日	令和7年10月25日		単位:円			
氏名	給与	手当等	支給額計	控除額		控除額計	差引支給額	受領印
				社保				
	3,000	0	3,000	0	—	0	3,000	

令和7年11月分		支払年月日	令和7年11月25日		単位:円			
氏名	給与	手当等	支給額計	控除額		控除額計	差引支給額	受領印
				社保				
	3,000	0	3,000	0	—	0	3,000	

令和7年12月分		支払年月日	令和7年12月25日		単位:円			
氏名	給与	手当等	支給額計	控除額		控除額計	差引支給額	受領印
				社保				
	3,000	0	3,000	0	—	0	3,000	

令和8年1月分		支払年月日	令和8年1月25日		単位:円			
氏名	給与	手当等	支給額計	控除額		控除額計	差引支給額	受領印
				社保				
	3,000	0	3,000	0	—	0	3,000	

令和8年2月分		支払年月日	令和8年2月25日		単位:円			
氏名	給与	手当等	支給額計	控除額		控除額計	差引支給額	受領印
				社保				
	3,000	0	3,000	0	—	0	3,000	

令和8年3月分		支払年月日	令和8年3月25日		単位:円			
氏名	給与	手当等	支給額計	控除額		控除額計	差引支給額	受領印
				社保				
	3,000	0	3,000	0	—	0	3,000	